Director
LEÃO VELLOSO

Endereço telegraphico — "CORREOMANHA"
Impresso em papel de HOLMBERG BECH & C.ª — Stockolmo e Rio.

Correio da Manhã

Proprietario
EDMUNDO BITTENCOURT

Director, 1358, C.—Red. 5698, C.—Administração, 37, Central.
Impresso em papel de NORDSKOG & C.ª — Christiania — Rio.

ANNO XX — N. 7.942
Gerente — V. A. DUARTE FELIX

RIO DE JANEIRO — DOMINGO, 28 DE NOVEMBRO DE 1920

REDACÇÃO
Largo da Carioca n. 13

O MOMENTO INTERNACIONAL — Serviços da Associated Press, Havas, Americana e correspondentes especiaes

D'Annunzio protesta contra a demarcação das fronteiras de Fiume

As relações commerciaes entre a Russia e os Estados Unidos

WASHINGTON, 27 — O senador France, ao que se diz, apresentará na proxima reunião do Senado Federal uma proposta favoravel ao restabelecimento das relações commerciaes entre os Estados Unidos e a Russia dos Soviets.

A exploração das riquezas naturaes da Russia

PARIS, 27 — Um radiogramma de Moscou annuncia que o conselho dos Commissarios do Povo tinha promulgado um decreto autorizando os capitalistas estrangeiros a explorar as riquezas naturaes da Russia e permittindo-lhes tambem a exportação de uma parte da producção dessas riquezas.

A SITUAÇÃO NA GRECIA

O governo dos Estados Unidos não fará opposição á volta do ex-rei Constantino

Washington, 27 — Affirma-se nas rodas officiaes do Departamento do Estado que o governo dos Estados Unidos, certamente, não fará opposição á volta do ex-rei Constantino ao throno da Grecia.

Os Estados Unidos — accrescentam — interessam-se pelas questões de principios, mas nada têm a ver com questões pessoaes.

Athenas, 27 — A situação politica é ainda muito obscura, dando causa á completa paralysação dos negocios. Todos os estabelecimentos bancarios encerraram os seus creditos.

Annuncia-se que o governo empregará todos os esforços para apressar a volta do rei Constantino antes da realização do plebiscito, pretendendo por esse meio evitar possiveis manifestações dos venizelistas.

São numerosas as demissões de funccionarios que não sympathisam com o novo estado de coisas. Oito generaes, mil e duzentos officiaes e numerosos magistrados foram já demittidos para dar lugar aos affeiçoados do rei Constantino, que estão sendo reintegrados nos cargos que occupavam anteriormente.

Londres, 27 — Pelas informações colhidas hontem, á noite, nos circulos inglezes e francezes bem informados, affirmava-se que as actuaes conferencias entre os chefes de governo da França e da Inglaterra não mais terminariam sem uma declaração official e commum dos dois governos, conforme tinha sido lembrado, para dar a conhecer ao gabinete a attitude dos alliados em face da nova situação politica da Grecia. Parecia mesmo que a projectada declaração official havia perdido neste momento a importancia que provocára a principio. A orientação a seguir devia basear-se de preferencia em umas tantas medidas conjunctas da Inglaterra e da França para o caso do novo governo grego tomar uma directriz opposta aos interesses communs, que no regimen do sr. Venizelos tinham sido acatados e sustentados tanto pela Grecia como pelos alliados.

Segundo as mesmas informações admitte-se a vinda do sr. Bhallis a Londres para ouvir pessoalmente a communicação da attitude que os alliados estão resolvidos a assumir no tocante á futura politica do gabinete de Athenas.

Por outro lado, affirma-se que o sr. Leygues voltará mais tarde a esta capital para decidir com o sr. Lloyd George outros problemas do Oriente, que provavelmente não serão definitivamente resolvidos nas actuaes conferencias entre os dois primeiros ministros.

Athenas, 27 (Official) — O plebiscito do dia 5 de dezembro proximo visa exclusivamente o pronunciamento sobre a volta do ex-rei Constantino. Os votos a proposito de qualquer outro assumpto politico serão annullados.

Londres, 27 — O correspondente da Agencia Reuter em Roma informa constar naquella cidade que o ex-rei Constantino embarcará hoje com destino a Athenas.

Porque será?

O GOVERNO INGLEZ MANDA CERCAR A DWNING STREET?

LONDRES, 27 — Sexta-feira á noite, com surpresa geral, turmas de trabalhadores iniciaram a construcção de barreiras de oito pés de altura em torno da Downing Street e da Charles Street, que ficarão impedidas para o publico. O governo nenhuma explicação deu até agora sobre estas medidas excepcionaes. Ao que se diz em circulos autorizados, o governo pretende evitar a repetição das scenas que se deram recentemente quando varios ministerios e a residencia official do primeiro ministro, foram atacados pela multidão.

LONDRES, 27 — Sabe-se agora que o motivo do levantamento de muros na Downing Street foi ter a policia descoberto um complôt feniano cujo fim era destruir os edificios publicos da Inglaterra e o assassinato de varios estadistas em evidencia. A policia affirma que além dos actos de terrorismo já enumerados pelo secretario da Irlanda, sr. Hamar Greenwood, na Camara dos Communs, os conspiradores planejavam utilizar-se de varios automoveis para atear fogo nos proprios nacionaes. A medida acima referida foi tomada por iniciativa da propria policia, sem interferencia do primeiro ministro ou de qualquer outro membro do gabinete.

Casamento nobre em Londres

Londres, 27 — Realizou-se hontem o casamento do Duque de Westminster com a senhora Viola Mary Rowley.

A questão irlandeza

As importantes exequias dos officiaes assassinados em Dublin

Londres, 27 — Uma grande multidão, calculada em mais de seis mil pessoas, e numerosas tropas participaram hontem dos funeraes realizados na Abbadia de Westminster e na Cathedral, dos officiaes mortos pelos fenianos na Irlanda.

Dublin, 27 — Homens armados atacaram de surpresa um destacamento militar que regressava [illegible] tres. Alguns dos assaltantes foram presos.

O "S. Paulo" em Anturpia

Anturpia, 27 — Preparam-se grandes festas para recepção do couraçado *S. Paulo* amanhã.

A viagem do secretario de Estado Colby

Washington, 27 — O secretario de Estado, sr. Colby, foi obrigado a transferir para terça ou quarta-feira a sua partida para o Brasil.

O Congresso Postal de Madrid

Madrid, 27 — A Academia Hespanhola offereceu uma recepção aos delegados dos paizes americanos que tomaram parte no Congresso Postal.

Phenomeno atmospherico na Toscana

Roma, 27 — Informam de Florença: "Annuncia-se que hontem foi sentido em varias localidades da Toscana um forte phenomeno atmospherico, com todas as apparencias de um tremor de terra. Houve grande panico entre os habitantes dos logares attingidos, mas não se registrou nenhum desastre pessoal ou material. Todavia, os apparelhos do Observatorio não assignalaram nenhum abalo sismico."

A luta entre os nacionalistas turcos e os armenios

Constantinopla, 27 — O governo de Moscou intimou o chefe nacionalista turco Kemal Pachá a suspender o avanço das suas tropas na Armenia, sob pena de rompimento. Esta attitude do soviet foi motivada pela mudança do governo armenio, composto inteiramente de elementos communistas.

O commissario dos Negocios Estrangeiros do governo russo, sr. Tchitcherin, pede ao chefe do governo de Angora que faça retirar as suas tropas para a margem occidental do Arpachai.

O novo governo armenio manteve em liberdade todos os nacionalistas.

Smyrna, 27 — As forças nacionalistas turcas avançaram 100 milhas no sector de Ushak, occupando as importantes cidades de Incegul, Simav e Demirdji. As tropas gregas se retiraram sem incidente.

Tremor de terra na Hespanha

Madrid, 27 — Verificou-se hoje um ligeiro tremor de terra no districto de Pontevedra. Varias casas foram damnificadas em Corunha, Lugo e Ferrol.

O ministro do Brasil em Haya

Haya, 27 — O ministro do Brasil, sr. Raul Regis de Oliveira, foi recebido em audiencia especial pela rainha Guilhermina e pela rainha-mãe Emma.

A assembléa da Liga das Nações

A proposta brasileira sobre a industria do material de guerra

Genebra, 27 — Os representantes da Inglaterra e dos paizes scandinavos já se manifestaram a favor da moção do delegado do Brasil, sr. Gastão da Cunha, sobre o monopolio da industria de material de guerra. Tudo faz crer que a proposta brasileira será vencedora na respectiva commissão.

Genebra, 27 — O sr. Honorio Pueyrredon declarou hoje não se conformar com o parecer da commissão, rejeitando todas as propostas de emendas no convenio da Liga das Nações. O chefe da delegação argentina sustenta que essas emendas devem ser submettidas ao plenario, accrescentando que defenderá verbalmente na proxima assembléa geral de terça-feira as suas emendas no systema de eleição dos membros do Conselho Supremo.

Genebra, 27 — O Conselho Executivo da Liga das Nações resolveu que a Commissão Permanente dos Mandados se componha de nove membros pertencentes ás potencias não mandatarias e de quatro representantes dos paizes que exerçam mandados.

Tambem foi resolvido que o representante de qualquer potencia encarregada de mandado particular póde assistir, em caracter consultivo, ás sessões da referida commissão, quando se tratar de questões relativas ao mandado dessa potencia.

Na proxima reunião plenaria de terça-feira, 30 do corrente, a assembléa geral discutirá a moção em que o sr. Harnes pede ao Conselho Executivo explicações sobre a não intervenção da Liga no conflicto russo-polaco.

Genebra, 27 — Na reunião de hoje da Sub-commissão dos Armamentos, o delegado do Brasil, sr. Gastão da Cunha, expoz e justificou a proposta de sua autoria que confia ao Estado o monopolio da fabricação de armas, o que evitaria, em grande parte, o perigo de novas guerras e facilitaria a fiscalização dos armamentos.

O delegado italiano, sr. Schanzer, dá o seu inteiro apoio á proposta, mas prevê difficuldades financeiras e economicas com a criação do monopolio do Estado e com a limitação do fabrico de armas pela industria particular.

O sr. Fischer, presidente da Sub-commissão, assignala a accentuada sympathia com que varios collegas receberam a proposta do representante do Brasil e propõe o adiamento para a proxima sessão dos debates sobre o fabrico particular de armamentos, afim de permittir que a Sub-commissão ouça os peritos militares a cujo estudo foi submettida a questão.

A sessão é encerrada com a declaração do delegado da China de que o seu paiz dispensava a maxima sympathia á proposta do sr. Gastão da Cunha.

Genebra, 27 — Em reunião da segunda commissão da Liga das Nações, o delegado do Brasil, insistiu em que entre o pessoal do secretariado geral da Liga deviam estar representadas todas as nações que fazem parte da sociedade.

A proposta do representante do Brasil teve o apoio do delegado portuguez, sr. João Chagas.

A questão de Vilna

Londres, 27 — Segundo informações officiaes aqui recebidas de Kovno a commissão da Liga das Nações, que vae tratar da pendencia entre a Polonia e a Lithuania chegou áquella cidade no dia 23 do corrente, tendo iniciado immediatamente as negociações para a realização do proximo plebiscito. As hostilidades entre polacos e lithuanos foram suspensas.

Copenhague, 27 — O governo resolveu acceitar o convite da Liga das Nações para que a Dinamarca se faça representar no contingente internacional que vae garantir a ordem durante o plebiscito de Vilna. A Dinamarca concorrerá com uma força de cem homens, da policia civil e militar.

Nova York, 27 — O escriptorio de informações da Imprensa polaca annuncia que a legação da Polonia em Washington havia recebido um nota do ministerio dos Negocios Estrangeiros do seu paiz desmentindo os boatos que correm sobre a possibilidade de uma nova guerra entre a Polonia e os bolchevistas.

A nota diz que esses boatos têm sido propalados pela imprensa allemã e affirma que a politica do gabinete de Varsovia é inteiramente pacifica e que proseguem de maneira satisfatoria as negociações de Riga, entre os delegados polacos e os sovietistas.

Outro telegramma tambem transmittido de Varsovia para a legação em Washington accrescenta que, apezar dos esforços emprehendidos pelos lithuanos no sentido de induzir os lettões a se unirem contra as tropas do general Zelligowski, o ministro da Guerra da Lithuania havia annunciado que o seu paiz se conservaria neutro no presente conflicto.

O Tratado de Rapallo

GABRIEL D'ANNUNZIO NÃO RECONHECE O REINO YUGO-SLAVO

Gabriel D'Annunzio

TRIESTE, 27 — Gabriel D'Annunzio enviou uma nota ao governo italiano protestando contra a fixação das fronteiras do Estado de Fiume, sem o consentimento da regencia, na qual tambem declara não reconhecer o reino da Yugo-Slavia.

Quanto ao Estado de Fiume, D'Annunzio diz que não concorda com esta denominação preferindo a de "Regencia Italiana de Quarnero".

Roma, 27 — A Camara dos Deputados approvou hoje o Tratado de Rapallo, entre a Italia e a Yugo Slavia, por 221 votos contra 12, e 42 abstenções.

A situação politica em Portugal

Um grande comicio a favor do actual ministerio

Lisboa, 27 — Realizou-se hontem um grande comicio publico no Theatro Nacional, que foi muito concorrido.

Foi votada uma moção pedindo ao sr. Antonio José de Almeida, a conservação do actual governo.

Não tem o menor fundamento o boato que foi posto em circulação segundo o qual o presidente da Republica renunciaria, se acaso se não congregassem todos os partidos para a formação do novo gabinete.

Lisboa, 27 — Continuaram hoje ás "demarches" e as chamadas dos "leaders" para a organização do novo gabinete.

A principio, foi aconselhado, e continúa ainda a ser, um ministerio de concentração republicana, segundo uns e de concentração geral, segundo outros, indicando-se desde logo o nome prestigioso do general Abel Hypolito. Se fracassar esta "demarche", organizar-se-á um governo de concentração democratico-liberal, que será chefiado pelo sr. Mattos Cid.

Continuam a avolumar-se os boatos de dissolução parlamentar.

Lisboa, 27 — Os elementos monarchicos, tanto os integralistas como os partidarios do ex-rei d. Manoel, estão dispostos a apresentar candidatos ás proximas eleições parlamentares, afim de disputar logares na Camara e no Senado.

Tambem certos elementos extremistas de categoria entre a classe operaria pensam em organizar a sua propaganda eleitoral para disputar o pleito e conquistar cadeiras no parlamento, onde pretendem exercer severa acção fiscalizadora, evitando as anomalias que se teem observado e defendendo os interesses dos trabalhadores.

Lisboa, 27 — Realiza-se hoje a primeira reunião da União Nacional.

O novo agrupamento, que não terá caracter algum politico, tem por fim fazer a defesa do verdadeiro patriotismo, preconisando a organização de um governo nacional para todos os portuguezes.

Lisboa, 27 — Ainda não foi resolvida a crise ministerial.

O sr. Antonio José de Almeida, continuou hoje as suas *demarches*, tendo ouvido diversos politicos de categoria.

Os partidarios do gabinete demissionario vão realizar comicios publicos e publicar manifestos de protesto contra a attitude do parlamento.

Lisboa, 27 — O presidente da Republica tendo chegado a accordo com os representantes dos partidos Liberal e Democratico, encarregou o general Abel Hippolito de constituir novo gabinete, do qual farão parte estes dois partidos e alguns elementos sem côr partidaria.

Para amanhã estão annunciados em varias localidades comicios de sympathia ao governo demissionario.

Lisboa, 27 — O governo demissionario deposita grande confiança no comicio que promove para amanhã e espera sair delle com sufficiente apoio popular para se manter no poder.

Lisboa, 27 — Affirma-se que o general Abel Hipolito ainda hoje organizará o gabinete ministerial, indicando-se desde já os seguintes nomes como provaveis membros do futuro governo: Catanho de Menezes, Affonso Cerqueira, Ferreira da Rocha, Rodrigues Gaspar, general Pedroso Lima, Alves Santos, Ernesto Navarro, João Gonçalves e Plinio Silva.

OS EX-IMPERADORES DO BRASIL

Os restos mortaes de suas majestades serão recebidos com as honras de chefe de Estado

Uma commissão composta dos srs. conde de Affonso Celso, Ramiz Galvão, almirante José Carlos de Carvalho, conde de Paranaguá, Max Fleiuss, Heitor da Silva Costa, Carlos Galleez, Luiz Novaes, monsenhor Theodoro Rocha, baroneza de Loreto e d. Maria Luiza Calmon de Góes, encarregada da organização do programma, de accordo com o Instituto Historico e Geographico Brasileiro, para a cerimonia da recepção dos restos mortaes dos ex-imperadores do Brasil, esteve hontem no palacio do Cattete, onde foi recebida, em audiencia, pelo presidente da Republica.

A commissão fez entrega a sua ex. de um original desse programma, submettendo-o approvação do presidente.

No programma, diz-se: "No dia designado pelo presidente e após a chegada do navio que trará os despojos dos soberanos extinctos, effectuar-se-á o desembarque no Arsenal de Marinha. Os caixões, conduzidos em carretas da Santa Casa, cobertos de velludo preto e tendo em cima uma cruz bordada á prata, serão levados para a Cathedral. Além de argolas habituaes, terão cordões reservados ás altas autoridades brasileiras e estrangeiras, que queiram associar-se ás homenagens. As carretas serão conduzidas pelas congregações religiosas e o caixão da imperatriz ficará reservado ás senhoras. No cortejo, tomarão parte as Associações scientificas, das quaes d. Pedro foi Grande Protector. A classe academica daqui e dos Estados, que vier, formará duas alas, guardando as carretas. O prestito seguirá em direcção á Avenida, tomando posição na vanguarda as bandas de clarins e as fanfarras dos regimentos, seguindo-se a banda do Batalhão Naval. A banda do Corpo de Marinheiros puxará a carreta da ex-imperatriz. A' frente da carreta do ex-imperador, estarão o prefeito, representantes do presidente da Republica, classes armadas, intendentes e a commissão com o clero e os representantes da ex-Familia Imperial. Fechará o prestito uma banda da Policia Militar.

Da Avenida Rio Branco, o prestito seguirá para á rua de Santa Luzia, tocando, desde o desembarque, os sinos de todas as egrejas a finados. No 7º dia, o cardeal arcebispo pontificará, dando a benção. Nas dioceses do Brasil serão celebrados officios identicos. No 20º dia, os institutos convidados pelo Historico, farão celebrar exequias solennes, pontificando o arcebispo de S. Paulo e orando o padre d. João Gualberto. No 30º dia, as senhoras farão celebrar exequias e missa de "Libera-me", na Cathedral, officiando o bispo de Ribeirão Preto.

Depois, os caixões ali ficarão recolhidos á crypta preparada até serem transportados para Petropolis, conforme o desejo da familia.

A commissão incumbirá dos convites especiaes: aos homens de letras, o conde de Affonso Celso; aos professores e alumnos de Escolas de Medicina, Direito e Engenharia, os professores Miguel Couto, Alfredo Bernardes e Antonio Olyntho; os engenheiros e industriaes, o conde Paulo de Frontin; á Marinha de Guerra e Mercante, o vice-almirante Gomes Pereira; ao Exercito, o general Chrispim Ferreira; ás classes conservadoras, o senador Lauro Müller; aos professores e alumnos dos Collegios Publicos e Particulares, o presidente da Sociedade Amante da Instrucção; ao Collegio Pedro II, o conde de Laet; ao operariado, o dr. Bittencourt Filho.

As indicações especiaes desse programma constam do seguinte: o conde de Affonso Celso irá ao lado do prefeito; o sr. Agenor de Roure, ao lado dos representantes do Senado, Camara e Supremo Tribunal Federal e Militar; o sr. Max Fleiuss, ao lado do corpo diplomatico; o conego d. Duarte da Costa, ao lado do clero; o vice-almirante José Carlos, ao lado do conde d'Eu e o barão de Ramiz Galvão, ao lado do principe d. Pedro.

Ha ainda a seguinte distribuição: conselheiro Silva Costa, conde de Frontin, desembargador Ataulpho de Paiva, marechal Pires Ferreira, almirante Indio do Brasil, Alberto de Faria e coronel Rego Barros, acompanharão o conde d'Eu.

O conde de Laet, drs. José Agostinho dos Reis, Pires Brandão, Francisco de Góes e Octavio Silva Costa, acompanharão o principe d. Pedro.

O senador Justo Chermont, almirante Gomes Pereira, general Chrispim Ferreira, conde de Paranaguá, dr. André Cavalcanti, acompanharão o cardeal arcebispo na occasião de serem recebidos os despojos.

Tomando conhecimento do alludido programma, o presidente da Republica declarou á commissão que o governo receberia os restos mortaes dos ex-imperantes do Brasil com as honras de chefe de Estado.

O programma ficou assim profundamente alterado. O sr. Epitacio Pessoa accrescentou que o governo era muito reconhecido ao concurso prestado pela commissão para as solennidades a se realizarem, visto ser imprescindivel dar um relevo excepcional á recepção. Em vista de ainda não estar terminada a Cathedral de Petropolis, onde ficarão definitivamente guardados os despojos de d. Pedro II e de d. Thereza Christina, o governo pensa em deixal-os provisoriamente na Cathedral Metropolitana desta capital, na Capella do Senhor dos Passos, que será para esse fim adaptada, estabelecendo-se um accordo com o Cabido, a quem o governo ouvirá, depois do presidente da Republica se entender com o ministro da Justiça, a respeito deste assumpto.

DE PORTUGAL

Uma conferencia sobre o intercambio luso-brasileiro

Outras informações

Lisboa, 27 — Foram hoje recebidos pelo presidente da Republica, em audiencia especial, o escriptor brasileiro Pinto da Rocha e o capitalista portuguez do Rio de Janeiro sr. Albino de Souza Cruz.

Os dois personagens tiveram uma longa conferencia com o presidente da Republica, conferencia que versou especialmente sobre assumptos que interessam o intercambio luso-brasileiro e a colonia portugueza domiciliada no Brasil.

O presidente da Republica, na palestra que entreteve com o sr. Souza Cruz, alludiu a varios problemas que interessam a colonia e o Gabinete de Leitura, cujos estatutos vão ser officalmente refundidos.

Lisboa, 27 — Realizou-se hoje no Café Martinho o banquete que alguns escriptores dramaticos portuguezes offereceram ao sr. Pinto da Rocha.

Tomou parte no banquete o sr. Julio Dantas, ministro da Instrucção do gabinete demissionario.

Lisboa, 27 — Foi nomeado societario do Theatro Nacional o actor Rafael Marques.

Lisboa, 27 — O parlamento approvou o projecto que augmenta a circulação fiduciaria. A circulação de notas do Banco de Portugal até 29 de setembro era de quinhentos e trinta e dois mil contos.

O regimen do petroleo na França

Paris, 27 — O "Intransigeant" acredita que, em vista do novo regimen do petroleo não poder ser approvado antes do fim deste anno, o governo pedirá ao Congresso a prorogação por um trimestre do regimen provisorio actual.

O general Balakhovicth derrotado

Londres, 27 — Um radiogramma de Moscou informa o seguinte: "As tropas vermelhas, na região de Mozyr, continuaram a perseguir as forças remanescentes do general Balakhovitch, cuja infanteria pode se considerar completamente dispersada."

O emprestimo allemão na Hollanda

Haya, 27 — O governo hollandez foi informado officialmente que a Allemanha está prompta a ratificar o emprestimo de duzentos milhões de florins, tendo sido afastadas as difficuldades que se oppunham á assignatura do mesmo.

A situação syndicalista na Hespanha

Barcelona, 27 — Os syndicalistas continuam commettendo attentados em diversos centros da Catalunha.

Hontem, em Macon, foram mortos o presidente do Syndicato Livre e o dono de uma fabrica. Em consequencia desses factos a policia effectuou a prisão de alguns individuos suspeitos. Como protesto contra essas prisões o operariado local se declarou em greve.

Madrid, 27 — Corria hontem á noite com insistencia que o governador e o prefeito municipal haviam pedido demissão em consequencia da greve dos padeiros.

A situação melhora lentamente. Em varios pontos da cidade, milhares de pessoas, formando cauda em frente ás padarias garantidas pela frente ás padarias garantidas pela da noite ás 8 horas da manhã á espera do pão.

A CONFERENCIA DE LONDRES

A primeira entrevista dos srs. Leygues e Lloyd George

O sr. Leygues, chefe do gabinete francez actualmente em Londres

Londres, 27 — A primeira entrevista dos srs. Lloyd George e Leygues foi consagrada exclusivamente ao exame dos diversos problemas mundiaes que interessam simultaneamente á França e á Inglaterra. Na conferencia desta tarde os delegados das potencias abordarão o exame da questão das reparações e do plebiscito na Alta Silesia.

A troca de vistas sobre a situação na Grecia só se dará na reunião seguinte, provavelmente domingo — o sr. Leygues conta demorar-se em Londres até segunda-feira — ou segunda-feira mesmo.

Nos circulos britannicos prevalece a opinião que seria de bom aviso aguardar preferentemente o desenrolar dos successos de Athenas. Como quer que seja, considera-se muito pouco provavel que o Foreign Office condescenda em associar-se a qualquer manifestação de caracter official. Com effeito, a tendencia dominante nos circulos britannicos, como foi antecipado hontem, parece inclinar-se no sentido de restringir toda acção dos alliados a uma simples intervenção officiosa em Athenas. Nem seria impossivel que um representante do governo grego fosse chamado a conferenciar em Londres.

Violenta explosão na Italia

Milão, 27 — Um grande estabelecimento de descarga de projectis para aeroplanos, installado na commune de Vargiate, foi pelos ares em consequencia de uma explosão, cuja causa é ainda ignorada.

A explosão foi sentida a uma distancia de mais de cincoenta kilometros.

De Milão foram enviados immediatos soccorros, tendo seguido não só os bombeiros como sapadores do exercito.

As pontes entre Somma Lombardia e Vergiate ruiram e a estrada de ferro de Galarate a Domódossola teve o trafego interrompido.

Até agora sabe-se da morte de cinco soldados que trabalhavam na extincção do incendio e quanto ao pessoal do estabelecimento consta que ha muitos operarios feridos.

Ao que parece, a explosão se deu na occasião em que se estava procedendo á descarga de uma bomba.

Incendio a bordo de um transatlantico hespanhol

Madrid, 27 — Communicam de Bilbao:

"A bordo do transatlantico hespanhol "Affonso XIII" declarou-se violento incendio, que se julga intencional.

Faltam pormenores."

Os refugiados na Criméa

Constantinopla, 27 — Telegrammas aqui recebidos informam ter melhorado consideravelmente a situação dos refugiados da Criméa: cinco mil foram internados na Thracia, dois mil em Cattaro e dez mil foram enviados para a ilha de Proti.

Fallecimento de um diplomata

Washington, 27 — Falleceu hontem nesta capital o sr. Ekengren, ministro da Suecia, junto ao governo dos Estados Unidos.

Victimado numa corrida de automovel

Los Angeles, 27 — Na grande corrida de automovel realizada nesta cidade, o corredor O'Donnell foi victima de um accidente mortal, vindo a fallecer hontem de manhã.

Venizelos e a presidencia da Armenia

Constantinopla, 27 — Os armenios residentes nesta capital estão cogitando de offerecer a presidencia da Republica Armenia ao ex-primeiro ministro da Grecia, sr. Venizelos.

A reunião das classes conservadoras

As conclusões approvadas

Sob a presidencia do sr. Araujo Franco, reuniram-se hontem, na Associação Commercial, os representantes dos centros e associações de commercio, industria e lavoura.

Depois de animados debates, em que tomaram parte os srs. D. Tavares e Miranda Jordão, o presidente, usando da palavra, apresentou as seguintes conclusões a serem enviadas ao governo, a proposito da crise actual.

1º — Regulamentar a lei da emissão com certa urgencia, mas como ella é complexa, e portanto tem pontos que podem demandar conciliações ou concordancias de opiniões, o que trará demora na resolução, convirá fazer o trabalho por partes, para que a carteira de redescontos possa em breves dias, entrar em vigor. A regulamentação do que lhe é relativo pode ser feita de um dia para outro.

2º — Estabelecer, sem mais tardança, a carteira de redesconto com o caracter autonomo que a lei determinou e tem em vista que na situação actual brasileira a limitação se póde ficar dependente dos factores commerciaes e estes dos factores economicos. Esta confiança deve ser antecipadamente promettida e garantida para não entorpecer a marcha dos negocios com as cautelas que a propria lei estabeleceu.

3º — Necessidade de ser relevada a armazenagem das mercadorias, paralyzadas na Alfandega por estas causas, dentro de limites razoaveis, para permittir a sua retirada dos armazens e facilitar descargas de navios que no porto esperam desembaraço, com desprestigio da capacidade do nosso emporio commercial.

4º — Intervenção na questão do café nos moldes suggeridos pela Associação Commercial, com armazenamento em porto franco europeu, visando facilitar a distribuição do producto o mais possivel, nos paizes banhados pelo Mediterraneo e mares annexos, tendo em vista, com esta medida, não perturbar o nosso cambio e permitti importações parcelladas nos paizes que podem consumir o nosso producto. Isto não exclue outras collocações prudentes em outros mercados.

5º — Intervenção moderada na borracha, afim de dar satisfação nos reclamos intelligentes que têm sido ultimamente apresentados, afim de permittir a offerta deste nosso producto em mercados differentes, tirando-o da situação isoladora destes ultimos annos, ou facilitar immediatamente a warrantagem sobre 80 °|° do valor corrente do mercado, até o limite de 2$500.

6º — Intervenção para permittir prudente warrantagem em relação a outros productos exportaveis, afim de facilitar defesa compativel com os preços mundiaes.

7º — Providenciar o governo no sentido de dar satisfação prompta aos encargos que tem perante o commercio desta praça e de algumas outras e que attingem a quantias avultadas. Encargos directos e de repartições que lhe são dependentes, sem esquecer os da nossa Prefeitura.

8º — Traduzir em verdade o programma de reduzir despesas orçamentarias equilibrando o orçamento com melhor arrecadação dos impostos já creados e muitos ainda não regulamentados. Não entorpecer a circulação dos productos, quer por impostos novos, quer por falta de transportes, factores indispensaveis para impulsionar as receitas.

Essas conclusões foram approvadas unanimemente.

A paz em separado entre os Estados Unidos e a Allemanha

Washington, 27 — Segundo declarações do Presidente da Camara dos Representantes, não é provavel que a resolução sobre a paz em separado com a Allemanha possa ser approvada na sessão legislativa, cujos trabalhos devem começar no dia 6 de dezembro

Os polacos destróem uma fabrica

Londres, 27 — O correspondente da "Central Wew" em Hamburgo informa que segundo noticia o jornal "Hamburger Fremdenblatt" os polacos fizeram saltar uma grande fabrica em Neudorff. Numerosas pessoas que estavam occupadas na apuração do plebiscito morreram em consequencia da explosão. Faltam detalhes.

O "Presidente Sarmiento"

Paris, 27 — Telegrapham de Argel com data de hontem annunciando que o navio escola argentino, "Presidente Sarmiento" abreviando a sua estadia naquelle porto resolvera partir hontem mesmo ou hoje pela manhã.

Hontem os aspirantes de marinha que estão fazendo no "Presidente Sarmiento" a sua viagem de instrucção, visitaram a cidade em companhia do vice-consul do seu paiz.

DIPLOMACIA

Os ministros Oduvaldo Pacheco e Veiloso Rebello, respectivamente representantes do Brasil no Cairo e em Havana, por se acharem nesta capital, visitaram hontem o presidente da Republica.

Estomago Sujo!

UM PERIGO!

Materias Podres Dentro do Estomago e Intestinos!!

A's vezes, sem saber porque, nós nos sentimos de repente muito incommodados e indispostos, com Moleza e grande Abatimento Geral, com Mal Estar em todo o Corpo e Preguiça para fazer qualquer Esforço, até Dores e Peso no Estomago, na Cabeça e no Ventre, emfim sem vontade nem coragem nenhuma de trabalhar!

Isto acontece muitas vezes na Vida, sem que a gente espere nem saiba porque!!

Sempre que estas Perturbações apparecerem assim de repente, a pessoa deve ter logo certeza de que o seu Estomago e Intestinos estão muito Sujos e Cheios de Materias Podres, e neste mesmo dia comece a usar VENTRE-LIVRE meia hora antes do Almoço e do Jantar, para evitar que appareça qualquer Complicação Perigosa e Molestia Interna!

* * *

Comer Muito!
Beber Demais!

Quando tiver praticado alguma imprudencia ou extravagancia, comido demais ou bebido muito Vinho, muita Cerveja, Licores ou outra qualquer Bebida Alcoolica, para não apanhar alguma Indigestão ou outro Desarranjo do Estomago, do Figado, do Baço e Intestinos, convem muito tomar á noite, quando for dormir, Duas ou Tres Colheres de Chá de VENTRE-LIVRE em Meio Copo de Agua!

Faça sempre assim, que não soffrerá nunca Indigestão ou Inflamação do Estomago, nem outras Enfermidades Perigosas!!

Quem soffre de Indigestão e Perturbações do Estomago e Intestinos está muito arriscado a pegar as mais Graves Molestias do Coração, do Figado e Baço!

Para não padecer tão dolorosas Doenças use VENTRE-LIVRE!

VENTRE-LIVRE é o unico Remedio contra Indigestão, a Vontade Exagerada de Beber Agua, Estomago Sujo, Ancias, Agonias, Vomitos, Arrotos, Empachamentos, Dores, Colicas e Peso do Estomago, Calor e Ardencia do Estomago, Gosto Amargo na Bocca, o Fastio e a Falta de Apetite, as Colicas e Dores de Barriga, a Inflamação do Baço e dos Intestinos, as Doenças do Figado, as Dores, Colicas e Peso do Figado, Hemorroidas e Prisão de Ventre!

Em poucos dias combate a Prisão de Ventre causada pelas Molestias do Utero, a Prisão de Ventre Durante a Gravidez e logo Depois do Parto, a Prisão de Ventre Durante as Viagens!

Ventre-Livre é tambem o Melhor Remedio para as Creanças!

Trata depressa qualquer Indigestão, Dôr de Barriga e outros Perigosos Desarranjos do Estomago e Intestinos, e faz sempre muito bem ás Creanças!

Trata depressa, muito depressa.

Tem Gosto bom!

Leia com todo Cuidado o Livrinho que acompanha o Vidro!

(14719)

Correio da Manhã

Preços das assignaturas que vigoram para o anno de 1921

INTERIOR

1 anno. . . . 35$000
6 mezes . . . 20$000

EXTERIOR

1 anno. . . . 80$000
6 mezes . . . 45$000

Todos os pedidos de assignaturas devem ser dirigidos ao gerente V. A. Duarte Felix.

O homem dos cravos verdes

Veiu hontem parar-me ás mãos um livro mal feito que acaba de publicar-se em Paris: "L'esprit d'Oscar Wilde". Pura "camelotte", evidentemente. Assigna-o um Louis Thomas, que não sei quem seja; edita-o a casa Crés & C., rua Hautefeuille, e constitue o 9º volume publicado da "Collecção Anglia". Mas, apezar de escripto por um autor que é o menos possivel homem de letras, esse livro interessou-me, senão pelo que contém, ao menos pelo que me suggeriu acerca do inquietante e singularissimo espirito que deixou, na precária litteratura ingleza contemporanea, o "Retrato de Dorian Gray".

Quem conhece as razões que determinaram a condemnação de Wilde e a sua reclusão nas prisões de Wandswort e de Reading — romance em que apparece a figura effeminada de lord Alfredo Douglas, "louro como o mel doirado e tão querido como Hyacintho dos-pés-de-prata o fôra de Apollo" —; quem leu "Dorian Gary", menos escandaloso, entretanto, como expressão de homosexualidade na arte, do que "Roderick Random", de Smolett, ou as "Baladas", de Swinburne; quem ouviu falar nas intimidades inconfessaveis de Wilde com Atkins, com Taylor, com o aventureiro Wood; quem alguma vez, emfim, leu a celebre carta que começa "my own boy", — tem a impressão de que a Mulher, alma immortal, inspiradora suprema de todas as literaturas viris, pouca ou nenhuma influencia deveria exercer na vida e na obra desse corrupto genial, conhecido, em todos os salões de Londres, pelo "homem dos cravos verdes". E, entretanto, não foi bem assim. O artista de incomparavel sensibilidade que escreveu, que sentiu a "Salomé", "Uma mulher sem importancia" e o "Leque de Lady Windermere", não era de fórma alguma — pelo menos em literatura — um misogyno. Nem póde em absoluto affirmar-se que o tivesse sido na vida. A sua intimidade conjugal, até certo ponto apaixonada, e as suas aventuras com a celebre mrs. Langtry, o "lirio de Jersey", para quem se inventou a designação de "professional beauty", e com algumas bailarinas em quem elle via a graça rithmica e adolescente da Salomé, provam que Oscar Wilde, não apenas como artista, mas como homem, teve o culto da Mulher e accendeu a sua lampada de barro ás deusas Thesmóphoras. Excepção feita, repito, do "Retrato de Dorian Gray", em toda a obra desse grande elegante de espirito ha o "odor di femina", a "evanidade", como diria o meu amigo Souza Pinto, o penetrante interesse da belleza e da emoção feminina sem o qual as literaturas não vivem e a própria arte é árida e selvagem. O escriptor que creou as figuras adoraveis de Lady Windermere, de Mrs. Allonby, de Lady Chiltern, de Mrs. Cleveley, não podia deixar de sentir e de amar a Mulher. Mais uma vez me convenci disso, lendo agora o livro de Louis Thomas — onde foram recolhidas, com uma pessima methodização, as phrases de espirito de Oscar Wilde. Muitas dellas — commentarios de viva e penetrante sagacidade psychologica — referem-se ás mulheres e ao amôr. Toda a arte é adoração — disse Ruskin; é preciso adorar a Mulher, para poder transformal-a em obras d'arte.

Transcrevo, ao acaso, algumas "boutades" do "eterno-feminino" de Wilde: "As mulheres foram feitas para ser amadas, e não para ser comprehendidas." "Sabem a que se chama, vulgarmente, uma má mulher? E' aquella de que os homens nunca se aborrecem." "A verdadeira base do casamento é a mutua desintelligencia." "Adoro os homens que têm futuro e as mulheres que têm passado." "A unica differença que existe entre um capricho e uma paixão eterna — é que o capricho dura mais algum tempo." "Quando uma mulher torna a casar, é porque detestava o primeiro marido; quando um homem casa outra vez é porque adorava a primeira mulher." "Os rapazes querem ser fieis, e não sabem; os velhos querem ser infieis, e não podem." "Não ha desgosto que resista ao contacto dum pedaço de sêda amarella." "Os homens casam-se porque estão fatigados; as mulheres casam-se porque são curiosas: e, no fim, é um desapontamento para ambos." "Só os superficiaes se conhecem." "As lagrimas são o refugio das mulheres feias e a ruina das mulheres bonitas." "Por quanto tempo poderias tu amar uma mulher que te não amasse, Cecil? — Que me não amasse? Oh! Por toda a vida!" "Os homens que nos prégam moral são quasi sempre hypocritas; as mulheres que nos prégam moral são quasi sempre feias." "Sabem porque as mulheres são religiosas? Porque a religião tem todo o encanto dum "flirt." "Não ha ninguem mais feliz do que uma mulher que consegue parecer dez annos mais nova do que a filha." "Quando um homem ama verdadeiramente, é porque é a primeira vez que amou." "Nada envelhece tanto como a felicidade." E, por fim, com um pouco daquella rhetorica que Wilde tanto censurava na literatura do seu tempo: "O amor é uma hostia que nós só deviamos receber de joelhos." Não ha duvida de que elle declarou ao juiz Carson, por occasião do seu sensacional julgamento, que "na vida só se tinha adorado a si proprio"; mas isto é uma simples phrase, dita por puro dandysmo intellectual, — porque para fazer literatura de mulheres, como a fez Wilde, é preciso ter amado muita mulher, ter vivido na intimidade perfumada de muita Lady Carlisle, de muita mrs. Cleveley, prescrutado os seus segredos, conhecido os seus caprichos, sentido o seu coração. Deu-se, é certo, na personalidade de Oscar Wilde, entre os 35 e os 40 annos, uma profunda transformação moral — sobre tudo na esphera éthica — acompanhada de perversões de sensibilidade e de tendencias homosexuaes bem definidas. Mas, quanto a mim — e julgo que ainda não foi dada a este triste caso a interpretação que eu lhe dou — tratava-se já, evidentemente, de prodromos da syphilis cerebral ("meningitis gummosa", segundo o diagnostico dos drs. Kleiss e Tucker) que prostrou Oscar Wilde, depois duma agonia horrorosa, em 30 de novembro de 1900. Quero eu dizer que a "vita sexualis" aberrante do autor da "Salomé" não era um estygma funccional de degenerescencia, a expressão dum androgynismo psychico "ab-ovo" — mas a manifestação accidental e precoce de perturbações cerebraes graves devidas ao treponema. O "homem dos cravos verdes", cuja flôr, ostentada impudicamente na sua lapella de séda, se tornou, em Londres, o symbolo das perversões mais ignobeis — espiou afinal em Reading, no horror de dois annos de prisão com "hard labour", as desgraçadas consequencias duma doença mal tratada.

JULIO DANTAS

(Escripto expressamente para o *Correio da Manhã*).

Topicos & Noticias

O tempo

Communica o Observatorio Nacional:

"Situação geral da atmosphera ás 9 horas da manhã de sabbado:

O antecyclone, hontem assignalado, soffreu grande retraimento, collocando-se sobre o sueste do Brasil; o centro desta area de altas pressões ficou localizado sobre o Oceano Atlantico, o que deu causa á perturbação do tempo. Ao sul da Argentina existe uma depressão.

A temperatura média da capital, ante-hontem, dia 26, foi 21º,9 ou 2º,1 abaixo da normal.

Probabilidades do tempo até ás 16 horas de domingo:

Estado do Rio (previsão geral) — Tempo: em geral, instavel; chuvas e trovoadas. Temperatura: estavel.

Districto Federal e Nictheroy — Tempo: em geral, instavel, sujeito a chuvas e trovoadas (1). Temperatura: estavel ou ligeiro declinio á noite; ligeira ascensão de dia (1).

Ventos: normaes, predominando a componente éste (1).

Escala de probabilidades:
(1) muito provavel;
(2) provavel;
(3) algumas probabilidades.

NOTA — Serviço telegraphico: em geral, bom."

Correio

Esta repartição expede malas hoje pelos seguintes vapores: "Itapacy", para S. Sebastião, Santos, Paranaguá, Itajahy, Florianopolis, Imbituba e Rio Grande; "Tapajós", para Victoria, Recife e Pará; "Itapuhy", para Santos, Paranaguá, S. Francisco e Rio Grande do Sul; "Florianopolis", para o Rio Grande do Sul, e "Byron", para Santos e Rio Grande do Sul.

A carne

Para a carne bovina posta em consumo hoje, nesta capital foi affixado hontem, no Entreposto de S. Diogo, o preço de 1$100, devendo ser cobrado ao publico o maximo de 1$400.

Tabella: carne de 1ª, 1$400; de 2ª, 1$300, e de 3ª, 1$200.

Vitellos, 1$700, porcos, 2$500, e carneiros, 3$000.

Num dos nossos ultimos editoriaes, aconselhámos os nossos negociantes a não mais se fornecerem nos Estados Unidos, dada a circumstancia de que não nos servem os processos de commercio, admittidos pelos norte-americanos, falhos de todo espirito de plasticidade e accommodação aos interesses das outras praças do mundo. E' um commercio rigido, sem elasticidade, e de algumas vezes até mesmo opposto á bôa execução dos contratos, o que acha excellente quando por elle praticado, ao passo que condemna abertamente nos outros, forçando medidas de excepção, como restricções de creditos, etc.

Accresce que esse commercio tem a guardar-lhe as costas toda uma organização bancaria, a promover nos paizes arruinados pela guerra, e nos que não puderam realizar bons negocios durante o conflicto, a desmoralização das respectivas moedas. E' o que se dá comnosco, que não soubemos aproveitar a hora excepcional em que podiamos prover em definitiva á solução de grandes questões, ligadas á solução do nosso problema economico e financeiro.

E' preciso, entretanto, reagir contra isso. E ao commercio, que é a victima particularmente visada pelos syndicatos bancarios dos Estados Unidos em operações no exterior, compete desde já tomar as suas providencias no sentido de neutralizar a exploração de que é victima, com a quéda evidentemente forçada do cambio, para que seja valorizado o dollar americano.

Como a talho de foice para demonstrar a opportunidade do nosso conselho, chega-nos da Republica Argentina a noticia de que os negociantes daquelle paiz não só resolveram deixar nas alfandegas, á disposição dos exportadores norte-americanos, as mercadorias que haviam encommendado, como ainda estão dispostos a pôr de lado as praças dos Estados Unidos para os effeitos dos seus fornecimentos futuros. Não poderemos nós fazer o mesmo? Podemos e devemos. Faça-o o commercio nacional, numa demonstração forte e corajosa de que se não submette á tyrannia dos syndicatos bancarios da America do Norte, e estamos certos de que a absurda elevação do dollar, a que vimos assistindo, ha de ser formalmente annullada.

Cada qual se defende como póde, e resistindo á acção perniciosa dos bancos norte-americanos, com demonstrações severas que prejudiquem o commercio dos Estados Unidos, os nossos negociantes porão cobro de certo á desmarcada especulação de que vêm sendo presa de alguns mezes a esta parte.

O exemplo dos argentinos é de molde a encorajal-os.

Por estes dias, o presidente da Republica enviará ao Congresso uma mensagem com o novo Codigo da organização judiciaria e justiça militar, acompanhada de todos os elementos que serviram de base á sua composição: trabalhos da commissão especial, presidida pelo ministro Vicente Neiva, projecto apresentado, no Senado, pelo presidente da Republica quando senador, projecto Carlos de Carvalho, etc.

O novo Codigo foi decretado "ad-referendum do Congresso.

A idéa da reversão ao serviço activo do Exercito do marechal reformado Dantas Barreto, encartada, agora, sob a fórma de emenda, num dos projectos em andamento na Camara, não representa, do ponto de vista technico, nem uma necessidade, nem uma aspiração definida das classes armadas.

A reforma do marechal Dantas foi decretada, como se sabe, em virtude da lei da compulsoria, isto é, pela exigencia de um principio da formação dos corpos militares em todo o mundo, e que firma o limite razoavel da vida dentro do qual ao homem é licito prestar o concurso da sua actividade physica nos trabalhos da defesa nacional. Foi esse o limite que o marechal Dantas Barreto attingiu ao fim da sua activa carreira. A reforma não lhe é, assim, motivo senão de orgulho intimo, porque foi determinada por uma circumstancia de tempo que no militar só serve para realçar o amor e a constancia do seu serviço ás armas.

Reverter, pois, á effectividade do Exercito um homem nestas condições, que já ganhou o seu repouso, e sem que haja para tanto um facto de ordem especial, representa a desconfiança mais clara que se poderia levantar sobre o acerto e até a regularidade de outras reformas nas mesmas condições.

Estas são as reflexões que acodem ao espirito de todos, considerada a idéa da alludida reversão pelo lado da sua conveniencia ao serviço da tropa. Mas ha no caso um aspecto diverso, o politico, porque a verdade é que os que pretendem beneficiar o marechal Dantas Barreto com uma medida de excepção e de nitido favor não querem precisamente revertel-o ao Exercito, mas á politica. O caso é tanto mais de notar quanto o plano dessa reversão coincide com a projectada e já annunciada eleição do marechal Dantas para uma cadeira de deputado na Camara Federal.

Assim, a idéa não só não visa nenhuma necessidade das classes armadas, porque, deputado, o marechal não estará na fileira, como contribuirá para envolver novamente nas tristes e nem sempre limpas manobras da politicagem o nome do Exercito brasileiro, que já deveria estar uma vez por todas livre dessa praga. O que se quer não é, pois, restituir á caserna um chefe, mas ás manobras dos partidos um elemento desgarrado. O proprio marechal Dantas Barreto deve ser o primeiro a comprehender o jogo em que o pretendem envolver, á custa de interesses superiores do Exercito, que elle não póde desconhecer quaes sejam.

O sr. James Philip Mee, vice-consul em Liverpool, esteve hontem no palacio do Cattete, onde foi cumprimentar o presidente da Republica.

O dr. Daniel de Mendonça, director do Banco da Provincia do Rio Grande do Sul e convidado pelo governo para dirigir a carteira de emissão e redescontos, esteve hontem no palacio do Cattete, onde foi apresentado ao presidente da Republica pelo ministro da Fazenda.

O dr. Daniel de Mendonça agradeceu a s. ex. a honra do convite, conversando em seguida com o sr. Epitacio Pessoa e com o sr. Homero Baptista sobre o apparelho burocratico da Carteira, que se acha convenientemente estudado.

Hontem mesmo foi lavrado o decreto de sua nomeação.

O presidente da Republica recebeu hontem, em audiencia, o sr. Arthur S. H. Hitchings, J. C. Cakenfull, major Theotonio Toscano de Brito e deputado Abdon Baptista.

O Senado entendeu hontem que devia recuar da sua feliz iniciativa sobre o voto secreto. Recusado pela Camara o dispositivo da nova reforma eleitoral, que o fixava, era natural que, ao menos por amor á coherencia, o Senado se mantivesse comsigo mesmo. Mas quebrou a esquina.

Quando teremos a conquista liberal? Seria preciso que se arranjassem outros homens para a nossa politica. Os que ahi estão vivem das "machinas eleitoraes". Tornar o eleitorado livre, isto é, desmontar as peças daquelle apparelho ficticio, importaria em arruinar as creaturas da fraude. Por encenação, uns lembram de quando em quando medidas democraticas, no sentido da efficacia do voto. Por desfaçatez, outros proclamam abertamente o seu interesse em sentido contrario. Todos, afinal, concordam no *statu quo* das nossas burlas habituaes e nós ficamos no melhor dos mundos.

Felizmente como compensação, o Senado acceitou a emenda da Camara, que permitte confiar-se a presidencia das mesas eleitoraes aos escrivães do Districto formados em direito. Por odio pessoal a um desses escrivães, o sr. Octacilio Camará combateu isso. O Senado, quasi unanime, deixou-o com o seu odio.

E' o que valeu.

Nem sempre os politicos erram. De quando em quando, tomam o bom caminho.

O ministro da Fazenda enviou á Camara dos Deputados as mensagens presidenciaes, pedindo a abertura dos creditos especiaes de..... 1:825$000 para occorrer ao pagamento das diarias relativas ao exercicio de 1919 e que são devidas ao escrivão do extincto 2º posto fiscal do Alto Acre, Hermelindo Ferreira Lima; de 47:449$343, para occorrer ao pagamento do que é devido a Djalma Ferreira, em virtude de sentença judiciaria.

Afim de ser publicado no "Diario Official", o ministro da Fazenda mandou remetter á Imprensa Nacional copia do decreto que approva com restricção a resolução da Assembléa Geral extraordinaria de 8 de setembro de 1919, da sociedade anonyma de seguros de vida e por mutualidade "A Amparadora", correndo a despesa da publicação por conta do interessado.

UM EXEMPLO A SEGUIR

A entrevista concedida pelo sr. José Bezerra ao *Imparcial*, fixou, em excellente perspectiva de conjunto, a actividade a cujos impulsos Pernambuco deve a sua actual situação, definida por uma politica de concordia e por um governo de trabalho, visando apenas os altos problemas do bem publico. Não ha em todo esse documento uma só palavra que não traduza os ideaes generosos do administrador, disposto a executar um programma e a abstrair da sua tarefa quaesquer injuncções de interesse proprio. Concorrendo para a harmonia dos partidos locaes, sob uma bandeira commum, que põe termo ás antigas lutas; unindo nos mesmos propositos adversarios que pareciam irreconciliaveis e que hoje se estreitam e confundem; sobrepondo ás rixas de corrilhos um plano de utilidades efficientes, a que todos adherem, o sr. José Bezerra prestou á sua terra o maior, mais nobre e mais util dos serviços que lhe era dado prestar. Subiu elle ao poder, depois de uma campanha encarniçada, de que ainda se tem viva memoria. Desde que tomou posse, não se encontra um gesto sequer de s. ex., por onde se traiam resentimentos da pugna. Desta, o espirito tolerante e justo do patriota, animado de exclusivas preoccupações civicas, emergiu para construir a obra que pende da gratidão pernambucana, enaltecida entre os applausos do paiz, e que tão brilhantemente se expoz hontem, nas columnas daquelle nosso confrade.

Como bem precisou o sr. José Bezerra, o accôrdo politico do valoroso Estado do norte não se fez em torno de um simples pleito, mas de um programma de apaziguamento definitivo. Pela iniciativa do governador, desappareceram as fronteiras partidarias, afim de que os elementos de boa vontade, aptos a collaborar com a administração em pról de Pernambuco, juntassem esforços e constituissem a solidariedade indispensavel ao exito da causa geral. Se as ambições volverem, após o gozo das primeiras vantagens individuaes, no campo das pugnas estereis, nada soffrerá no seu prestigio o politico que sacrificou posições, designadas naturalmente aos seus correligionarios, dentro do objectivo de uma paz fecunda. Mas esses vaticinios duvidosos não se comprehendem, quando um Estado inteiro sente os beneficios já sobrevindos ás treguas combinadas. Ahi estão, porque a politica ensarilhou armas, os esforços do sr. José Bezerra satisfazendo, daqui, velhas necessidades de sua terra, num augurio feliz. Sabe-se que s. ex. obteve do governo federal as medidas necessarias para o prolongamento da Estrada de Ferro Central, de Rio Branco a Petrolina, e a conclusão completa do porto do Recife. Quem conhece os sertões pernambucanos é que póde avaliar a importancia daquella via-ferrea no traçado que se vae executar. São centenas de leguas de uma exuberancia maravilhosa, salteando as terras adustas das seccas, de oasis perfeitos, como a extensão dominada pela serra da Baixa Verde, e nos quaes flagrantes climas europeus, que temperam a violencia do esplendor tropical, tornam todas as culturas possiveis. Feito o prolongamento, veremos o desatar de esplendidas energias, que se represam e paralysam agora, pela segregação do *hinterland* inaccessivel, sem transportes e, pois, sem circulação arterial. Com o porto ultimado, de modo a permittir a atracação dos transatlanticos, desapparecido, assim, o espantalho do Lamarão, Pernambuco beneficiará da riqueza estimulada e utilizada, na mais invejavel das situações.

Eis em que se occupa o sr. José Bezerra neste pequeno periodo de ausencia do governo, cujo exercicio interrompeu aliás por motivos de saude. O seu prestigio emprega-se em horas reservadas a descanso na defesa de taes emprehendimentos, bastantes a preencher um quadriennio ou a finalidade de um programma, quanto aos effeitos sobre os destinos de Pernambuco. Dez mezes de sua administração effectiva no Estado crearam para o Thesouro um saldo superior a sete mil contos de réis, embora os factos que accentuam signaes de progresso em toda parte ali. S. ex. enfrentou a reforma tributaria e partiram do seu exemplo, da sua firmeza, dos surtos da sua coragem de realizador, os golpes iniciaes hoje desfechados de onde a onde no paiz contra o imposto de exportação, o iniquo tributo com que se entrava a economia nacional. Na sua entrevista, o sr. José Bezerra annuncia que, em 1922, antes da data do Centenario da Independencia, Pernambuco estará livre do gravame. Mas vae além a sua acção providencial. Em janeiro proximo, o Estado começará a cobrar o imposto de renda, que o governador, membro das classes conservadoras e interessado directo nas questões que as affectam, fez estabelecer, como um succedaneo logico da outra tributação, eliminada pouco a pouco.

Esses actos merecem o apoio franco e sincero das classes conservadoras e pelo caracter de justiça e honestidade que os eleva despertam a confiança do proletariado. Effectuando um dos melhores governos que Pernambuco já teve, em qualquer das épocas de sua existencia, o sr. José Bezerra offerece um modelo de descortino administrativo e de munificencia politica ao resto do paiz. O seu nome alonga-se do ambito da provincia e é com sympathias unanimes que a opinião nacional attenta nessa lição de trabalho, a concitar aquelles cujo apêgo ás lutas facciosas se mantém, a trilharem a mesma estrada e a merecerem pelo devotamento á causa publica a mesma benemerencia.

Devem ser amanhã estabelecidas tres feiras livres para a venda do peixe directamente aos consumidores. Serão ellas na praça da Bandeira, no largo do Capim e na praia de Botafogo, junto ao pavilhão Mourisco.

Os pescadores farão esse commercio livres de intermediarios, e para maior facilidade resolveram, por intermedio da Confederação dos Pescadores, que a venda não mais se fizesse de accordo com a especie do pescado, mas sim a kilo, qualquer que fosse a sua qualidade.

E' esse o primeiro resultado que nos dá o serviço da pesca, em tão bôa hora entregue ao Ministerio da Marinha, graças á vontade persistente do almirante Gomes Pereira. As feiras livres, que serão amanhã inauguradas, proporcionando ao povo beneficios inestimaveis, se a Confederação puder evitar a intromissão dos intermediarios, como infelizmente tem occorrido em outras tentativas semelhantes.

Com o titulo de pequenos lavradores, logram alguns intermediarios estabelecer-se nas feiras e do seu modo de agir resulta em geral o fracasso de tão util quão necessario emprehendimento.

Haja o maximo rigor e a maior fiscalização, para que esse mal seja evitado, de modo a só poderem ter contacto com o publico os pescadores.

Assim, o successo das feiras de peixe estará assegurado.

Publicamos, hoje, na secção dos apedidos, um resumo do parecer que, a pedido do governo de São Paulo, deu o conselheiro Ruy Barbosa sobre a importante questão da taxa de capatazias, cobrada pela Companhia Docas de Santos. Para elle chamamos a attenção dos nossos leitores.

Applaudimos hontem o plano de reforma da Hygiene Municipal, com o alargamento das actuaes funcções dos medicos escolares.

Os novos serviços, entretanto, não podem ser feitos mediante o esforço exclusivo desses funccionarios, nomeados em virtude de concurso, com attribuições definidas, que lhes preenchem a actividade dedicada e ininterrupta.

Com a organização da assistencia domiciliaria, haveria mister de um outro corpo de profissionaes, que teriam aliás, só com essa occupação, um serviço dos mais arduos. Assim, ao mesmo tempo que se estabelece o programma theorico da reforma, cumpre considerar os recursos de efficiencia pratica de que a municipalidade dispõe, para não realizar uma obra inutil.

A idéa merece todos os louvores. Resta adaptal-a ás nossas condições e ás possibilidades de seu exito.

Não houve hontem sessão na Camara por falta de numero.

Apenas 46 deputados estavam presentes á hora regimental de inicio dos trabalhos.

O dr. Sá Freire, ex-prefeito do Districto Federal, chamado pelo presidente da Republica, esteve hontem no palacio do Cattete, onde conferenciou demoradamente com o sr. Epitacio Pessoa sobre a situação financeira da praça e o papel que nella desempenha o Banco do Brasil, do qual já foi director-presidente.

O presidente da Republica convidou o dr. Sá Freire a voltar á principal direcção daquelle estabelecimento, ficando o ex-prefeito de dar a s. ex., muito breve, uma resposta definitiva a esse convite.

Em visita ao almirante Pedro de Frontin, chefe do Estado Maior da Armada, esteve hontem, á tarde no gabinete dessa autoridade, o addido naval americano, capitão H. G. Spawa.

Afinal, o Tribunal de Contas sempre achou uma solução para o ultimo concurso ali realizado.

Desde a primeira quinzena de agosto que ali se iniciaram as provas de candidatos para as vagas de quartos escripturarios. Como de outras occasiões, o concurso teve que atravessar uma phase complicadissima de incertezas e recuos, visto que, sendo aquelle departamento orientado por dois regulamentos, instituição originalissima na Republica, a sua secretaria, por mais que examine o problema, não consegue atinar com o verdadeiro regimen para a organização dos seus serviços internos.

Desse absurdo burocratico resulta não saberem os seus funccionarios como agir, e se em certos casos elles se subordinam aos textos velhos, outros ha em que preferem consultar as disposições mais recentes.

A confusão é cada vez mais notavel. No jogo de interesses que ali se degladiam, esses concursos são, por via de regra, anarchicos e eivados de injustiças. Ainda em começo, já servem de assumpto ás reclamações azedas e aos protestos dos que se consideram prejudicados, que vão ter ao gabinete do ministro da Fazenda cheios de indignação pela trapalhada que os envolve.

O de agora custou, mas sempre venceu. O relatorio dos seus trabalhos será hoje divulgado, mas hão de ver que a classificação estabelecida ainda permittirá controversias capazes de trazer aborrecimentos ao governo.

A' tarde de hontem, o sr. Ferreira Chaves, ministro da Marinha, visitou o dr. Duarte Leite, embaixador portuguez.

Está confirmada a noticia de que o governo allemão permittiu aos importadores hamburguezes a compra de 200.000 saccas de café, sem prejuizo das compras mensaes communs, estas no valor de 26.000 saccas.

A praça de Santos, ao que consta nos circulos commerciaes, já recebeu ordens para negociar aquelle producto, por conta de um syndicato autorizado pelo governo de Berlim.

Os compradores allemães continuam a adquirir o café, de differentes qualidades, pagando-o á vista.

A Italia tambem pretende, segundo nos consta, fazer algumas compras na praça de Santos.

Não decida as suas compras sem primeiro conhecer os vantajosos preços da Casa Muniz, Ouvidor, 71. (11666)

O ministro da Justiça esteve hontem no Monroe onde se demorou em conferencia com o sr. Bueno Brandão.

Machinas para Lavoura as de mais proveito e economia — Na Fundição Indigena. (12298)

O prefeito sanccionou a resolução do Conselho Municipal reconhecendo de utilidade publica o Patronato de Menores.

Tesouras para unhas "VITRY" legitimas, as mais duraveis pela sua boa qualidade. CASA HERMANNY — Gonçalves Dias, 54. (12275)

O general Figueiredo Rocha foi hontem intimado pelo general Ribeiro da Costa, de ordem do general Andrade Neves, á requisição do presidente do conselho de investigação, general Cypriano Ferreira, para depôr, amanhã, á 1 hora da tarde, no referido conselho, a que responde.

Discurso sobre o Methodo

Não vos venho entreter sobre o discurso do mesmo titulo em que o autor do *Tratado do Homem* nos mostra os caminhos e os processos que seguiu para chegar ás suas profundas verdades metaphysicas.

O meu discurso refere-se ao methodo, qual o entendemos no terra a terra do viver diario; ao methodo por meio do qual procuramos andar pela estrada da existencia como uma locomotiva sobre os trilhos, muito dentro do horario, com velocidade certa, parando nas estações, obediente aos signaleiros e aos apitos do chefe.

E vem o meu discurso a proposito de uma observação, travosa, posto que amiga, ouvida quando, a proposito já não sei de que, falava eu dos muitos affazeres, do tempo que vôa, da vida que o não alcança.

— Methodo!... o que lhe falta é methodo!

A phrase fez-me impressão; a palavra poz-se a volutear-me pelo cerebro, com a insistencia de uma mosca ou de uma idéa fixa.

— Diabo, disse eu por fim, se é apenas methodo que me falta, vamos a elle; não é remedio de pharmacia que custa caro e dá sempre em droga; encontrarei nos livros a fórmula exacta; aconselhar-me-ei com amigos methodicos, velhos praticantes do systema; o resto é uma simples questão de treno.

Como leitura lembrei-me logo, é bem de ver, do "Discurso sobre o Methodo", do illustre René.

Mas tive um desanimo inicial; porque Descartes começa por declarar que, assim que se conseguiu livrar da caceteação dos professores, abandonou inteiramente os estudos e não quiz saber de outra sciencia, além da que pudesse encontrar dentro de si mesmo.

Ora, nem toda gente tem, como Descartes, um armazem alfandegado de sciencia no cáes do porto do cerebro; eu por muito que percorresse o meu, não encontrei mais que uma tendinha muito ordinaria, com generos falsificados, adquiridos em leilões e liquidações.

Está visto que o methodo cartesiano não se adapta ao meu caso; tanto mais quanto o grande phylosopho do *cogito, ergo sum*, cogitando em que os nossos desejos e ambições são limitados pelo nosso pensamento, cita, numa imagem como absurdos limites da aspiração humana *"d'avoir des corps d'une matière aussi peu corruptible que les diamants, ou des ailes pour voler comme les oiseaux."*

Ora, eu que vejo todos os dias uns tenentes meus camaradas sairem do aviario dos Affonsos a voejarem sobre a Avenida e sobre a bahia espantando os pardaes e as gaivotas, fecho o Descartes, convencido de que o seu famoso methodo o conduziu a deducções perfeitamente aéreas.

Tomo-lhe, entretanto, o conselho inicial e passo a buscar na tendinha do meu sub-consciente a lição que me deve reger na vida e quiçá na morte.

Mas lá por dentro aquillo é um *soviet!* todos mandam e ninguem obedece; com uma bandeira de "ordem e progresso" seria o Brasil sem tirar nem pôr: Escusado tentar.

Insisto nas lições do mestre e procuro no convivio dos homens a ambicionada trilha da verdade.

Logo me acóde á memoria o nome de Methodio Pontual que foi meu collega de anno na Polytechnica; tão Methodio que tinha lapis especialmente apontados, um para o estudo de Calculo, outro para o de Analytica, outro para o de Descriptiva, outro para o rói da lavadeira, etc.; e tão Pontual que jámais faltou ás aulas e quando o lente faltava, deixava-se elle ficar, a hora inteira, no seu logar do costume, na sala vasia a mirar o quadro negro, attentando na lição que o mestre poderia ter dado.

Methodio, sem nunca ter sido dado á literatura e muito menos á juridica, lia com especial agrado o João *das Regras* e era um enthusiasta do celebre chanceller de don João I.

Não tinha grande predilecção pela musica, mas não perdia a sua torrinha do Lyrico, sempre que levavam a *Norma*; e, ultimamente, sem nenhum motivo de consciencia, abjurára o catholicismo e fizera-se *methodista*.

Pobre Methodio! Fui encontral-o no Hospital da *Ordem*; mas não lhe pude falar; no dia seguinte ia ser transferido para a praia da Saudade.

Tomei-me então de horror pelo "methodo" e me puz a reflectir.

Pois, senhores, se a vida já é de si uma successão enfadonha de annos, mezes, dias e horas, em que fazemos as mesmas coisas, com variantes minimas, se formos a obrar essas mesmas coisas ás mesmissimas horas, a vida tornar-se-á simplesmente invisivel; optima ou bôa, ou soffrivel ou má, sempre insupportavel.

Na opinião do Grilo, o Jacintho soffria de fartura; mas não era de fartura, era de "mesmice".

Na primeira investida que tentei para ser methodico, esbarrei na questão primeira: — o tempo. Preciso dividir o tempo.

Primeiro absurdo porque, sendo o tempo infinito, dividido, dá sempre infinito, seja qual for o divisor. Em todo o caso tentei a operação, fixando um limite para o meu tempo. Desse calculo, ao fim de cinco horas, saiu como solução, imaginem o que, — um horario.

As cinco horas perdidas em sua confecção acarretaram-me enormes prejuizos: perdi de alugar uma casa a que era pretendente, perdi de encontrar um amigo que me devia 50$000 e que embarcou para Pirapora, dez minutos antes, perdi, finalmente, a hora de jogar no bicho, na centena da casa que foi justamente a que deu! Prejuizo total.

Mandei ao diabo o methodo e formulei o seguinte postulado:

"O horario está para a acquisição da receita assim como o orçamento para a distribuição da despesa.

Algebricamente:

$$\frac{h}{o} = \frac{r}{d} = d$$

(*d é o deficit*)

Entrei, então, a reflectir sobre a sensaboria a que nos leva o methodo; um individuo que faz todos os dias, ás mesmas horas, as mesmas coisas, tem no fim da vida, viva elle cem annos, a sensação de ter vivido apenas vinte e quatro horas.

O falar em horas trouxe-me á idéa o relogio, instrumento de supplicio que os torquemadas, para tornarem attraente, fabricam até de ouro e de platina.

O relogio é pae do horario; o relogio divide o tempo em horas eguaes, como se fosse possivel egualar o tempo que se passa dando beijos na namorada ao que se passa dando explicações ao credor; e o relogio affirma, erguendo os ponteiros, que quinze minutos são eguaes a um quarto de hora! Já viram maior imbecilidade?

E formulo um outro postulado: "O homem é um animal racional; o burro é um animal irracional; o relogio é um animal sem razão de ser."

Se appellarmos para o texto biblico, verificaremos que o Todo Poderoso não se preoccupou com isso de methodo, quando fez o mundo. Prova é que no primeiro dia elle fez a luz: — "faça-se a luz e a luz foi feita" —, e somente no quarto dia, é que se lembrou de fazer o sol, a lua e as estrellas. "16. *Fez Deus pois, dois grandes luzeiros, um maior, que presidisse o dia, outra mais pequeno, que presidisse a noite; e creou tambem as estrellas*". (*Genesis*).

Fizesse Jehovah questão de tão [illegible] methodo e não teria creado a luz antes do sol, ou não teria feito o sol depois de haver luz, que provavelmente não era da Light.

Outro caso que não está no Genesis mas demonstra claramente que o methodo não é virtude querida do Senhor, é a questão do ovo e da gallinha; ninguem sabe ao certo o que nasceu primeiro, duvida que não existiria se Jehovah tivesse lido Descartes.

Assim, estou bem com a minha consciencia; digam lá os meus amigos o que disserem; se o habito é uma segunda natureza, o methodo é contra a natureza.

O asno de Buridan é uma das suas mais desgraçadas victimas. E eu sou outra. O relogio aqui está a apontar-me o minuto improrogavel de mandar o meu *Discurso* á redacção.

D. Xiquote.

Pyol cura Pyorrhéa

Approvado pela D. G. S. Publica, N. 1761, de 18 — 3 — 14. Gonç. Dias, 54—CASA HERMANNY (13679)

OS DECRETOS DE HONTEM

O presidente da Republica assignou hontem os seguintes decretos:

Na pasta do Exterior — Publicando as seguintes adhesões: — Do governo do Territorio do Sarre á Convenção Postal Universal e a dois accordos assignados em Roma a 26 de maio de 1906; Da Polonia á Convenção da Cruz Vermelha, assignada em Genebra a 6 de julho de 1906; Do governo do Territorio do Sarre á Convenção Telegraphica Internacional de S. Petersburgo; De Marrocos á Convenção Postal Universal e a dois accordos assignados em Roma em 26 de maio de 1906; Da Islandia, reino dos Servios, Croatas e Slovenos, Equador, Tcheco-Slovaquia Venezuela e China á Convenção Internacional Radio-Telegraphico assignada em Londres a 5 de julho de 1912.

Na pasta da Fazenda — Nomeando o bacharel Francisco Augusto Carneiro, para procurador fiscal da delegacia do Thesouro no Ceará.

Estojos para viagem — Manicura, barba e costura, proprios para presentes. Artigo de 1ª qualidade. — CASA HERMANNY — Gonçalves Dias, 54. (12275)

Por aviso de hontem o ministro da Viação solicitou ao da Fazenda providencias para que, do credito de 400:000$000, aberto para acquisição de predios e terrenos, desapropriações e construcção de um edificio para correios e telegraphos na capital do Estado da Parahyba do Norte, seja distribuida á Delegacia Fiscal do Thesouro, naquelle Estado, a quantia de....... 147:500$000, para occorrer a indemnisações e despesas eventuaes com os referidos serviços.

O prefeito determinou á Directoria de Fazenda que seja relacionada a divida predial até 1918, para que se proceda á cobrança executiva. Os proprietarios devedores podem saldar os seus debitos até 31 de dezembro proximo.

Agulhas de platina iridiada Luer legitimas, as mais resistentes. CASA HERMANNY — Gonçalves Dias, 54. (12275)

Ao procurador da Republica na secção do Estado do Rio o sr. ministro da Viação transmittiu hontem, por copia, afim de que sejam promovidas as necessarias providencias judiciaes, o officio em que o director geral da Repartição de Aguas e Obras Publicas solicita embargo judicial á medição a que está procedendo Isaac Camara em terrenos confinantes com os da União situados no municipio de Iguassú.

BANCO MERCANTIL DO RIO DE JANEIRO

RUA PRIMEIRO DE MARÇO, 67

Presidente, João Ribeiro de Oliveira e Souza; director, Agenor Barbosa.

Banco de Depositos e Descontos. Faz todas as operações bancarias. (8547)

Por acto de hontem, o ministro da Viação transmittiu ao da Justiça o processo relativo á revisão da canalização de esgotos dos 1º, 2º e 3º districtos a que se obrigou, em 1899, a City Improvements e cujos serviços passaram a ser superintendidos por este Ministerio.

Livros — Antes de comprar visite V. Ex. a "Libreria Española" — Alfandega, 47. (I 7072)

O ministro da Viação, attendendo ao que informou o inspector federal das Estradas, declarou-lhes por aviso de hontem que, reconsiderando, a pedido da São Paulo Railway Company, o despacho dado ao seu requerimento de 23 de março do corrente anno, resolveu conceder-lhe autorização para augmentar de 100 °|°, isto é, para elevar a $400 a taxa de $200, que actualmente cobra, a titulo de conducção entre a agencia que mantém na parte central da cidade de São Paulo e as estações da Luz ou do Braz dos volumes submettidos a despacho naquella agencia.

Esta concessão foi feita sob condição de se obrigar aquella companhia a acceitar a despacho os volumes apresentados directamente nas duas referidas estações paulistas.

O PERU' HOLLANDEZ

O "Imparcial" contou hontem que o senador Modesto Leal offereceu ao deputado Macedo Soares um peru hollandez, que, por signal, ainda lhe não remetteu.

O dr. Leonidas de Rezende explicou-me hontem a historia desse perú:

— O Modesto offereceu, realmente, ao Macedo um esplendido perú branco, hollandez, de uma ninhada que possuia em Petropolis. Acontece que no mesmo dia, ou, antes, na mesma noite, os ladrões assaltaram a residencia de verão do illustre parlamentar e roubaram-lhe as esplendidas aves. O Modesto, furioso, correu á policia, apresentou sua queixa e deu ao delegado o prazo de vinte e quatro horas, findo o qual, se os perús não apparecessem, se serviria de sua influencia junto do governo fluminense para exigir a demissão da autoridade desidiosa.

— E exigiu?

— Não foi preciso. O delegado, um rapaz timido, apavorou-se com a inimizade dum tão alto personagem e fez o seguinte: mandou comprar no mercado uns perús e apresentou-os ao senador Modesto como sendo os seus, que a policia apprehendera. O illustre representante do Estado do Rio na Camara alta logo notou o truc, porque os seus perús eram brancos e os apresentados eram pretos; mas fingiu acreditar na historia do delegado e, reflectindo sem duvida que todos os perús se parecem, quando em cabidella, acceitou as aves compradas como se fossem as outras, as roubadas.

E o dr. Leonidas de Rezende concluiu:

— Ahi está porque o Modesto ainda não póde remetter ao Macedo o perú branco, hollandez, que lhe offereceu. — Barbaro Heliodoro.

ASSIS CHATEAUBRIAND

A sua entrevista com o general Ludendorff

Na nossa edição de amanhã, publicaremos a entrevista que Assis Chateaubriand obteve, na Allemanha, do general Ludendorff.

Nesse trabalho, em que está traçado o perfil do grande cabo de guerra, mais uma vez se evidenciam as qualidades de critica e observação, de que é dotado o nosso brilhante collaborador.

Para escrever essa pagina, Assis Chateaubriand esteve durante tres horas conversando com o general teutonico. Teve, pois, a opportunidade sufficiente para recolher, de quem melhor lh'o poderia dar, o testemunho do que foi a formidavel acção da Allemanha na grande guerra.

Chateaubriand é hoje uma das mais fulgurantes figuras do jornalismo brasileiro. Para demonstrar a sua capacidade de trabalho e o seu agudo olhar de commentador e de pesquizador, não seria preciso mais nada além dos seus artigos enviados para o *Correio da Manhã*, na sua recente viagem á Europa. Elle esteve na Italia, na França e na Inglaterra, estudando e verificando as necessidades que eses tres paizes soffrem na hora que passa. O mundo novo que se está formando, ainda mysterioso, dos escombros e das cinzas do mundo antigo, lhe mereceu paginas de aguçada analyse e de percuciente synthese.

Em nenhum dos seus trabalhos, porém, elle terá revellado tamanha subtileza de olhar, tão penetrante acuidade de conhecedor dos homens e das coisas da politica allemã, e, em geral, européa, como nesta conversa, mantida com Ludendorff e entregue ao *Correio da Manhã*. Ludendorff, o grande ex-chefe do estado-maior allemão, é uma personalidade singular, feita para ferir e impressionar as imaginações. A sua coragem serena, a sua franqueza imperturbavel, o poder formidavel da sua acção, que o fizeram absorver o proprio Hindenburg, são de molde a interessar a todos os homens de espirito.

Chateaubriand sentiu a seducção de Ludendorff. Quando todos os jornalistas americanos desistiram de ouvir o heroe da resistencia contra a "Entente", temerosos do seu retraimento, o nosso illustre correspondente teve a calma para procurar o solitario, no seu afastamento. O esforço não lhe saiu em vão. O general, que ha tempos não consentia em falar a nenhum jornalista, falou, longamente, a Assis Chateaubriand, dando-lhe plenas informações acerca das questões mais sérias e das circumstancias que mais poderosamente decidiram da guerra.

A todos quantos se interessam pelas coisas e pelos problemas do momento, as palavras do general Ludendorff despertarão uma suprema curiosidade.

Tambem, a entrevista de Chateaubriand terá de ficar, na imprensa brasileira, como um dos trabalhos mais fortes, documentando, do mesmo passo, uma inteligencia diamantina e uma visão de psychologia aguda e subtilissima.

Dr. A. Linhares Espec. ouvidos, nariz e garganta. Longa pratica nos Hospitaes da Allemanha. Cura da gaguez. Quitanda, 11. (I 12420)

Tendo o decreto n. 14.481, de 18 do corrente, estabelecido a taxa de barra de 0,7 °|°, ouro, sobre o valor official das mercadorias importadas pelas barras dos portos, nas quaes o governo da União houver executado obras de melhoramentos, o ministro da Fazenda pediu ao seu collega da pasta da Viação que se sirva de indicar-lhe quaes as barras nas condições indicadas, afim de verificar em que Alfandegas deve ser cobrada a referida taxa de 0,7 °|°, ouro.

CASA DO FIO DE OURO GIESE & SA' — R. Ouvidor n. 126 (1050)

O ministro da Guerra concedeu seis mezes de licença ao porteiro da Directoria Geral de Contabilidade da Guerra Constancio José Pimentel.

CASA DO FIO DE OURO não tem vendedores ambulantes. (1051)

De 1 do corrente até hontem, a Recebedoria do Districto Federal arrecadou a quantia de . . . 6.780:646$236.

Em egual periodo do anno passado a renda importou em . . . 5.902:119$453.

Navalhas SUECAS N. 31 — CASA MORENO — RUA DO OUVIDOR N. 142. (13534)

O ministro da Guerra nomeou amanuense de 2ª. classe da Fabrica de Polvora sem Fumaça o amanuense addido da Superintendencia de Navegação Arthur de Assumpção Ferreira.

O DIA NO SENADO

A sessão de hontem, presidida pelo sr. Bueno de Paiva, começou á hora regimental.

Foi approvada sem impugnação a acta dos trabalhos anteriores. Constou o expediente de officios da secretaria da Camara remettendo proposições.

O sr. Irineu Machado requereu e obteve que se lançasse na acta um voto de pezar pela morte do juiz Raul Martins.

A seguir, o mesmo sr. Irineu pediu a transcripção nos *Annaes* de uma carta dirigida pelo sr. Ribeiro de Britto ao clero pernambucano, sobre o dia de Deus.

Votou-se a redacção final da resolução legislativa que proroga a actual sessão legislativa até 31 de dezembro.

Na ordem do dia, a casa approvou em 2ª discussão a proposição da Camara que providencia sobre a construcção de casas para operarios e proletarios, e em 3ª discussão, o projecto do Senado, autorizando o governo a empregar até 1.000:000$000, para auxiliar, sob a forma de emprestimo, a creação de cooperativas de consumo, por intermedio dos respectivos syndicatos profissionaes.

Approvaram-se ou se rejeitaram as emendas da Camara ao projecto da reforma eleitoral, conforme o parecer da commissão de justiça, lavrado pelo sr. Euzebio de Andrade, salvo quanto ao voto secreto, que caiu por 17 votos contra 16.

Passou a emenda que confere aos escrivães judiciarios formados em direito, aqui, a presidencia de mesas eleitoraes.

AS COMMISSÕES

A de Marinha e Guerra recebeu diversas emendas ao projecto que fixa as forças de terra para 1921.

ULTIMA HORA

A' conferencia entre os srs. Leygues e Lloyd George

Londres, 27 — Proseguiu hoje [illegible] tarde a troca de vistas entre os [illegible] dos governos britannicos e francez. A entrevista dos dois estadistas [illegible] zou-se no Downing Street [illegible] cerca de duas horas, tendo [illegible] moradamente examinada a questão da organização do plebiscito na Alta Silezia.

Como se sabe a Conferencia dos Embaixadores abordou ha quinze dias este assumpto, mas deixou aos governos alliados o cuidado de resolver em definitivo. Em virtude da interpretação do antigo 88 do Tratado de Versalhes, que define as condições exigidas para ser eleitor, trezentas mil pessoas não domiciliadas [illegible] residencia na Alta Silezia, [illegible] nascidas naquella região, não teriam direito de voto.

Receiava-se, e com razão, que a affluencia de eleitores extranhos ao paiz fosse no dia da eleição causa de perturbações e desordens talvez sangrentas, e, como as forças de policia franceza e italiana sejam consideravelmente pouco importantes para manter, a ordem, foram apresentados dois meios de resolver a questão. Um consistia em não deixar de votar os eleitores estrangeiros no mesmo dia da votação dos habitantes da Alta Silezia, e o outro era realizar a votação dos estrangeiros num logar fora da Alta Silezia, mas comprehendido na zona de occupação das tropas alliadas na cidade de Colonia, por exemplo. Esta solução que tem a vantagem de salvaguardar a livre expressão do suffragio e ao mesmo tempo garantir a manutenção da ordem, ser proposta á Polonia e á Allemanha. Em caso de recusa por parte dos governos destes paizes, será adoptado o primeiro processo.

Os dois primeiros ministros trocaram tambem de [illegible] outros assumptos, como o das fronteiras da Palestina que os technicos anglo-francezes [illegible] ram resolver talvez amanhã mesmo, e o do commercio com a Russia. O estudo desta ultima questão [illegible] adiado para depois da chegada do conde Sforza, porque tambem interessa directamente á Italia. Ahi [illegible] centros franco-inglezes desenvolveram intenso trabalho, segundo [illegible] a crer, para tornar mais intimos os respectivos pontos de vista no que concerne aos problemas a que as questões gregas deram origem.

O sr. Leygues já expoz longamente o que [illegible] respeito pensa o governo francez e, por sua vez, os centros diplomaticos britannicos apresentam hoje diversas suggestões.

O presidente do conselho da França poderá confrontar amanhã as diversas opiniões e talvez tirar dahi elementos para uma proposta [illegible] possa, na proxima segunda-feira, depois de uma discussão relativamente ligeira, conciliar as vistas e obter a approvação dos representantes da França, da Inglaterra e da Italia. Parece agora muito provavel que os alliados não chegarão a tomar nenhuma iniciativa que vise a revisão do tratado de Severes, mas exigirão, certamente, da Grecia, qualquer que seja a evolução dos acontecimentos em Athenas, garantias serissimas contra o restabelecimento da influencia allemã no governo ou no paiz.

Nos circulos francezes, como nos inglezes, exprime-se francamente a satisfação que a todos causou o bom andamento das negociações. Todo mundo está convencido de que a actual approximação dos pontos de vista dos dois paizes conduzirá, sem duvida, a uma solução definitiva e acceitavel por todos os interessados.

Por occasião da reunião, em Bruxellas, da conferencia de peritos, deve ser inaugurado o methodo já estabelecido para fixar o *quantum* das reparações, e que, provavelmente, será adoptado na reunião de segunda-feira, na qual tambem tomará parte o conde Sforza, pela Italia.

O primeiro ministro britannico convidou o seu collega francez para um almoço, que será offerecido na segunda-feira pelos membros do governo inglez. O sr. Lloyd George tambem agradeceu o gesto de cordial sympathia do chefe do governo da França, indo pessoalmente depositar uma corôa no Cenotaphio e inclinar-se ante o tumulo do soldado desconhecido, em Westminster.

As pretenções da Argentina na Liga das Nações

Genebra, 27 — Nos circulos da assembléa da Liga das Nações dizia-se hoje que a Argentina vae pleitear um logar, em concurrencia com o Brasil, no Conselho da Liga, por occasião do renovamento parcial desta organização.

Entrevistado a este respeito por um redactor da Agencia Havas o sr. Pueyrredon declarou que, effectivamente, algumas potencias tinham sondado a delegação argentina. "E', accrescentou, uma honra que muito apreciamos e um encargo de que nos esquivariamos, mas não somos nem seremos candidato contra o Brasil, que deve ter o logar que lhe pertence e para o qual daremos o nosso voto. Pensamos, porém, que bem poderia haver logar no Conselho para os dois paizes."

O sr. Pueyrredon ligava mais importancia á votação da emenda que apresentou do que á propria eleição, sobretudo, á approvação de sua proposta relativa á composição do Conselho, proposta essa que é assim concebida:

"O Conselho compõe-se de nove membros eleitos pela Assembléa para um periodo de quatro annos. Em cada renovação sómente cinco desses membros poderão ser reeleitos. Os restantes serão nomeados por turnos, de tal maneira que todos os Estados cheguem a ser representados no Conselho."

A outra emenda proposta pela delegação argentina diz respeito aos Estados que a Assembléa hesita em admittir no seio da Liga das Nações. Está redigida nestes termos:

"Os povos que não são admittidos na Liga, por não estarem ainda reconhecidos como Estados soberanos, podem, com assentimento do Conselho, nomear representantes junto da Assembléa, mas sem direito de voto."

Esta emenda não traz nenhum compromisso para a assembléa.

Resta agora á delegação argentina expor por escripto o seu ponto de vista no que respeita á politica geral concernente á admissão dos Estados no seio da Liga.

A este respeito o sr. Pueyrredon mais uma vez manifesta desejo de que esta politica não seja interpretada em sentido deliberadamente favoravel á Allemanha e repete que a Republica Argentina se colloca no ponto de vista geral e desinteressado.

A delegação do Brasil não se mostra de modo algum agitada pelo renovamento do conselho. A este proposito o sr. Gastão da Cunha declarou: "Não disputaremos o logar mas não recusaremos continuar a nossa tarefa. As nossas relações com a Argentina são extremamente cordeaes e o delegado argentino ainda hontem nos affirmou que não seria candidato contra nós. No que respeita á questão de saber se a America do Sul póde pretender dois logares no conselho, isso é um caso de apreciação e opportunidade sobre o qual nos é permittido divergir.

Por sua vez a delegação do Chile declara que não póde haver competição entre duas Republicas sul-americanas para obtenção de logares no conselho da Liga. Todos os delegados chilenos estavam de accordo com os collegas da Argentina para votar a favor do Brasil.

Consultas a respeito do imposto sobre a renda

O sr. director da Recebedoria do Districto Federal, tomou em consideração o requerimento em que a sociedade anonyma "Handley Page, limited" faz diversas ponderações sobre a matricula e incidencia do imposto sobre a renda e deu o seguinte despacho:

"As duvidas apresentadas pela requerente já tiveram solução por parte desta directoria, nos despachos que deu sobre identico assumpto nos requerimentos da "*The Rio de Janeiro City Improvements Company Limited*" e "*North British & Mercantile Insurance*", pelo que recommendo a attenção da requerente para o "*Diario Official*" de 26 de setembro ultimo e 17 do corrente, em que foram insertos esses despachos.

Cumpre-lhe, outrosim, declarar qual o ramo de negocio que explora, bem como qual o anno social adoptado para encerramento periodico de suas operações."

Identica decisão teve a petição da "Dunlop Tyre Company (South America) limited".

O caso Julio de Moura

O inquerito continua a nada revelar contra a policia

No gabinete do chefe de policia proseguiu hontem o inquerito para apurar a responsabilidade do 2º delegado auxiliar no caso do supposto espancamento do "escroc" Julio de Moura Filho e que teria occorrido, segundo denuncia o seu advogado, no proprio gabinete do sr. Armando Vidal.

Achando-se presente o promotor André Faria Pereira, o desembargador Geminiano da Franca deu inicio aos trabalhos, sendo ouvidos os srs. Raul Gonçalves Ribeiro, ex-inspector do Corpo de Segurança; o guarda civil Olympio Rodrigues de Oliveira, que se acha á disposição do 2º delegado auxiliar; os agentes José Pedro Oliveira e Arnaldo Lopes Magalhães.

O sub-inspector do Corpo estava de serviço na noite de 17 para 18 do corrente, tendo mandado requerer e fazer regressar o preso do xadrez, não apresentando elle o menor signal de violencia.

José Pedro tomava conta do xadrez nessa mesma noite e tambem nada de anormal notou em Julio de Moura, vendo-o sair e entrar na cadeia, em companhia de Olympio Oliveira, que foi incumbido de conduzir o preso á presença do sr. Armando Vidal, afim de ser interrogado.

Olympio fez identicas declarações, accrescentando que esteve todo o tempo que durou o interrogatorio do mesmo Julio.

A Arnaldo Lopes coube egual tarefa, na noite de 18 para 19. Disse o depoente que o preso esteve na 2ª delegacia auxiliar, entre [illegible] horas e meia noite, tendo-o interrogado o delegado, que o fez voltar ao xadrez sem ter contra o mesmo empregado a menor violencia.

Lembra-se Arnaldo ter visto nessa noite, Moura Filho com o corpo nú, em ceroulas, deitado, com as costas voltadas para cima, não apresentando nenhuma echymose ou arranhadura.

Todas essas testemunhas foram unifomes em asseverar que o preso não soffreu na Policia Central a mais leve violencia.

"CIGARROS MISTURAS"
Manufactura esmerada de LOPES SÁ & C., são os melhores. Rua Santo Antonio, 59. (12604)

O MINISTRO DO INTERIOR INDEFERIU UM PEDIDO DE NATURALIZAÇÃO

O ministro do Interior proferiu o seguinte despacho, no requerimento em que Manoel dos Santos solicitava naturalização.

"Indeferido. A lei, quando se refere a bens de raiz, não parece que possa admittir que o pretendente ao titulo declaratorio de cidadão brasileiro possua um simples terreno, e, isto mesmo, de valor insignificante. O legislador teve em vista, sem duvida, exigir que o estrangeiro possua bens que, pela sua importancia, garantam a permanencia no paiz que passa a ser sua nova patria."

Bronchites, asthma e coqueluche. Elixir de Mastruço (12292)

Mais nomeações para o Departamento da Saude Publica

O ministro do Interior, por actos de hontem, nomeou os drs. Eduardo Portella e João Coimbra para os logares de sub-inspectores sanitarios interinos, e o dr. Octavio Carlos Pinto Guedes para exercer, em commissão, o cargo de sub-secretario do Departamento Nacional de Saude Publica.

MIGUEL BRAGA — Callista. Quitanda, 79, sob., esq. Ouv. Tel. N. 5307. (4888)

Dr. Jayme Poggi — Tumores do ventre, mol. de senhoras, vias urinarias. S. José, 40 — 3ªs, 5ªs e sab. Tel. Sul, 155. (13449)

UM FURTO A BORDO DO PONTÃO "ITAÚNA"

A Costeira accusa dois dos seus empregados

De bordo do pontão "Itauna", da Companhia de Navegação Costeira, desappareceram, ha dias, alguns cabos de linho. Desconfiando fossem os vigias Raymundo Francisco de Souza e José Candido de Lima, que pernoitaram no pontão na noite do occorrido, 24 do corrente, os responsaveis pela desapparição, a direcção daquella companhia mandou apresental-os ao Policia Maritima.

O coronel Bailly, inspector da Policia Maritima, recambiou os suspeitos para a policia de Nictheroy, visto como o "Itauna" estava atracado em Maruhy quando se deu o facto.

AO GAROTO DO MERCADO
LADO DO MAR, 234 a 236
Oh! E' tão bom apreciar esta linda Guanabara, comendo de frente ao mar. Ostras frescas — Camarões — Saladas e Mayonnaises.
Sardinhas fritas e assadas e as ESPECIAES PEIXADAS, ao Garoto do Mercado.
Tem muitas iguarias, e comidas finas e finas, que ao estomago apetecer.
Quem comer aqui uma vez de certo ha de voltar. (13753)

[illegible] alfinetes com iniciaes e nomes
CASA DO FIO DE OURO
Rua do Ouvidor n. 126 (1049)

O ensino de psychologia deve ser obrigatorio

O prefeito vetou hontem a resolução do Conselho Municipal, que tornava facultativo aos actuaes alumnos do 5º anno da Escola Normal, o exame de uma das respectivas cadeiras — a de psychologia.

Nas razões do seu veto, diz o prefeito que dar ao alumno de um curso, que continúa o mesmo e servindo a um mesmo programma, a faculdade de fazer ou não o exame de uma cadeira que se mantem nesse curso, por ser, naturalmente, necessaria, afigura-se um absurdo que, de resto, s. ex. declara não ter visto ainda praticado entre nós.

E' obrigado a vetar essa resolução, que representa um favor pessoal aos actuaes alumnos do 5º anno, tanto mais quanto esses alumnos chegaram, por varias circumstancias, até o 4º anno, sem fazer mais que os exames de 1º anno. E diz: do 1º para o 2º passaram por média; do 2º para o 3º tiveram accesso em lei, votada por occasião da grippe e passaram ainda do 3º para o 4º em consequencia da lei que alterou o regulamento do curso da [illegible].

MOVEIS A PRESTAÇÕES, em boas condições, entregando-se na 1ª prestação de 20 °|° e sem fiador. Cat[illegible] n. 148. Tel. 3633, B. M., Casa [illegible] Aurora. (0211)

O MINISTRO DO INTERIOR DECLARA SEM EFFEITO UM PREMIO DE VIAGEM

O ministro do Interior declarou ao director da Escola Nacional de Bellas Artes que, visto se ter verificado que os documentos apresentados pelo artista Francisco de Andrade, como prova de sua nacionalidade, não satisfazem os requisitos legaes, deve ser considerado sem effeito o premio de viagem conferido ao referido artista, na ultima exposição geral de bellas artes.

1.000 LOTES DE TERRENOS SERÃO SORTEADOS

QUER POSSUIL-OS? LEIA AS CONDIÇÕES DO CONCURSO

Vão ser sorteados MIL lotes de terrenos, cada um delles com DEZ METROS de frente por CINCOENTA de fundos, situados em "ANDRADE ARAUJO", municipio de Iguassú, uma das localidades mais promissoras do Estado do Rio de Janeiro, com agua canalisada, varias edificações e tres estações de estradas de ferro, linha do Centro, uma da linha Auxiliar da Central do Brasil e outra da Rio do Ouro.

São terras de grande fertilidade e que dentro em pouco estarão grandemente valorizadas pelo intenso trabalho de saneamento, em zonas limitrophes, que está sendo executado pelo governo.

E' fóra de duvida, pois, que esses premios representam UM VALIOSO PECULIO.

Distam essas terras menos de uma hora do Rio de Janeiro.

Ha tres vias de conducção:

A linha Auxiliar da Central do Brasil, com dezenas de trens partindo de "Alfredo Maia". Passagem de ida e volta: 1ª classe, 1$000; 2ª classe, $600.

A linha do Rio d'Ouro, com trens partindo do Cajú, e que vae até "Heliopolis", sua estação fronteira á de "Andrade Araujo", da Linha Auxiliar, e linha do Centro, até Nova Iguassú.

E' a linha geral da Central do Brasil, que conduz a Nova Iguassú, da qual "Andrade Araujo" dista apenas 15 minutos.

A troca dos "coupons" e condições do concurso

As terras que serão sorteadas estão a poucos passos da estação de "Andrade Araujo".

Cada collecção dá direito a uma inscripção, podendo o leitor concorrer tantas vezes quantas collecções apresentar.

Cada collecção de dez COUPONS será trocada, na administração do *Correio da Manhã*, das 2 ás 8 da noite, com o sr. Arnaldo, e nos escriptorios da Granja Avicola, á rua Theophilo Ottoni n. 37, 1º andar, das 10 ás 4, nos dias uteis, e das 9 á 1 hora, nos sabbados, DO DIA 26 AO DIA 29 do corrente, por um CARTÃO NUMERADO, que dará direito ao sorteio, o qual se realizará no DIA 30 do corrente, em lugar e hora previamente annunciados.

Os portadores dos cartões premiados apresentarão esses cartões á S. A. Granja Avicola e Pastoril, á rua Theophilo Ottoni n. 37, 1º andar, de 1 a 10 de dezembro, onde lhes será dada a posse do terreno, mediante o pagamento de sessenta e cinco mil réis (65$000), correspondentes ás despesas de demarcação, escriptura e respectivo imposto.

Essa despesa, relativa a cada um terreno sorteado, é a UNICA E EXCLUSIVA para que o sorteado entre na POSSE ABSOLUTA do terreno de 10 metros de frente por 50 de fundos, devidamente demarcado e ABSOLUTAMENTE DESEMBARAÇADO.

Aos leitores do interior

Os leitores do interior poderão enviar as collecções de coupons em carta registrada, com os respectivos sellos para a remessa dos cartões numerados e, bem assim, o nome e o endereço bem esclarecidos, á rua Theophilo Ottoni n. 37, 1º andar — Rio. (13681)

A EXPORTAÇÃO DO ASSUCAR PERNAMBUCANO

A Superintendencia do Abastecimento foi informada pela respectiva delegacia em Pernambuco que foram despachados de Recife para o estrangeiro mais 58.420 saccos de assucar, sendo 54.776, de typo baixo, para Liverpool e 3.650, de typo fino, para Las Palmas; elevando-se, com essas remessas, a 478.918 saccos, a quantidade de assucar, da presente safra de Pernambuco, já exportada para o exterior.

Embellezamento? SABÃO RUSSO (10340)

UMA CONFERENCIA SOBRE A PROPHYLAXIA RURAL EM PERNAMBUCO

Acompanhado do "leader" da bancada pernambucana, deputado Andrade Bezerra, esteve hontem em conferencia com o ministro do Interior o sr. José Bezerra governador de Pernambuco.

Foi assumpto da conferencia o serviço de prophylaxia rural naquelle Estado, tendo o sr. Alfredo Pinto se mostrado interessado para que seja em breve firmado o accordo de que trata, sobre o assumpto, o novo regulamento de Saude Publica.

GRANDE VENDA ANNUAL
CAMISARIA E PERFUMARIA
Ramos Sobrinho & C.
Camisas de seda
Camisas de linho
Camisas de zephir
Camisas de crepon
Camisas para todos os gostos
Camisas para todos os preços
Camisas francezas
Camisas americanas
Camisas portuguezas
Camisas viennenses
Tambem saldos de camisas,
Mas só camisas superiores.
RAMOS SOBRINHO & C.
91, Rua da Quitanda, 91
Proximo á rua do Ouvidor (13816)

O CONGRESSO BRASILEIRO DE PROTECÇÃO Á INFANCIA

Communica-nos a directoria deste Congresso que a sua realização foi adiada para o dia 3 de maio do anno vindouro, e que, neste momento, já conta cerca de 2.300 adhesões e mais de 230 memorias promettidas.

Desincorporação de sorteados da 3ª Companhia de Metralhadoras

Realiza-se na proxima terça-feira, ás 2 horas da tarde, na 3ª companhia de metralhadoras, a solennidade de desincorporação dos sorteados do corrente anno.

A CASA SALGADO ZENHA
Continúa a sua grande venda de fim de anno com o DESCONTO DE 20 % em todos os artigos do seu variado sortimento.
ALGUNS SALDOS A PREÇOS REDUZIDOS.
OUVIDOR, 90 e 92. (13711)

PROCURANDO BARATEAR O CUSTO DA VIDA

Ás zonas francas e as feiras livres

O prefeito fez expedir hontem aos agentes municipaes a seguinte circular:

"Mandando transcrever, para vosso perfeito conhecimento o artigo abaixo do decreto federal n. 14.027, de 4 de janeiro de 1920, dando regulamento á Superintendencia do Abastecimento, recommendo-vos o sr. prefeito que presteis todo o auxilio de vossa autoridade á acção da mesma Superintendencia, quanto ao perfeito cumprimento e applicação do alludido artigo, que é o seguinte:

"Art. 13 — A Superintendencia do Abastecimento estabelecerá feiras livres e zonas francas ou poderá conceder a particulares o seu estabelecimento, separadamente, ou em globo, nos pontos em que se tornarem necessarias."

PEIXE BARATO

Começarão a funccionar amanhã as feiras livres

Graças a combinações, hontem ultimadas, entre a Superintendencia da Alimentação, a Prefeitura e a Confederação dos Pescadores, a população desta capital poderá adquirir o peixe para o seu consumo mesmo fóra do Mercado. E' que ficou resolvido o estabelecimento de feiras livres, as primeiras das quaes, em numero de tres, começarão a funccionar amanhã, das 6 ás 11 horas, nos seguintes pontos: praça da Bandeira, largo do Capim e praia de Botafogo, junto ao Pavilhão Mourisco.

A Confederação dos Pescadores comprometteu-se a fornecer, para o consumo diario, dez toneladas de peixe, que será vendido a kilo. Quanto ao preço, a Confederação obedecerá ao criterio da maior modicidade.

UMA CARTA DE VALOR

Sanatorio Naval em Nova Friburgo, em 11 de novembro de 1920.
Illmo. Sr. Dr. Raul de Mello.
Saudações.

Demorei-me em accusar o recebimento da vossa gentil remessa de tres vidros do "Elixir Depurativo 920", de proposito, justamente para ter tempo de formar, durante a applicação do mesmo em dois dos meus doentes, um juizo mais seguro sobre as suas propriedades therapeuticas. Realmente, estes meus dois doentes a que me referi, não sómente fizeram uso do seu "Elixir", como tambem, acabado o mesmo, fiz comprar mais dois vidros, tendo ficado perfeitamente convencido de que o vosso "Elixir Depurativo 920", é bem um preparado valioso e energico, quando se trata de combater accidentes diversos da syphilis e varias modalidades de certas molestias cutaneas.

Em summa, ele é sobretudo indicado todas as vezes que o doente, por certas circumstancias, não deva fazer uso das injecções endovenosas do Neo-Salvarsan ou seja infenso á applicação das sempre dolorosas injecções hydrargiricas.

Sem mais motivo, subscrevo-me De V. Exa.
(Assignado) Att° Cr° Obr°, *Dr. Rufino de Alencar Junior*, Capitão de corveta medico. (13812)

OS ARMAZENS BRASIL
a grande Casa de modas ás ruas Assembléa e Gonçalves Dias, tendo por norma marcar todos os artigos do seu vasto stock com o menor lucro possivel, e negociando a preço absolutamente — FIXO —, fogem por isso á praxe do annunciarem liquidações com descontos impossiveis de 40 e 50 %.
Iniciando a 1º de Dezembro a nossa
GRANDE VENDA ANNUAL
com o desconto real de 10 % em todos os artigos, garantimos aos nossos estimados clientes e ao publico em geral uma opportunidade unica para adquirirem mercadorias de superior qualidade por preços verdadeiramente excepcionaes.
Assembléa, 104 e Gonçalves Dias, 6
ARMAZENS BRASIL (13727)

A horrivel explosão na ilha do Caju'

Proseguiu hontem, na 2ª. delegacia auxiliar de Nictheroy, o inquerito ali aberto para apurar as causas das explosões nos depositos de inflammaveis da ilha do Caju'.

Pelo 2º. delegado auxiliar, dr. Plinio Travassos, foi convidado para depôr o sr. Pedro Pinto Paulo, official aduaneiro, que, segundo affirmam, estava no local, na occasião em que houve o incendio.

Muitos trabalhadores da estiva estão intimados a depôr.

— A' uma hora da tarde, hontem, os drs. Miguel Gomes de Pinho e Romeu de Mattos, nomeados peritos para o exame dos escombros, voltaram á ilha do Caju', no desempenho de sua missão. Aquelles engenheiros deverão apresentar o seu laudo até á proxima segunda-feira.

— Já estão concluidos os trabalhos de extincção do fogo. A ilha continu'a guardada por um contingente de soldados da policia de Nictheroy, commandado por um tenente.

Por parte da Alfandega acham-se na ilha do Caju' tres officiaes aduaneiros e tres marinheiros.

Casa de Confiança
Esta antiga e conhecida casa continua fazendo liquidação de joias com descontos reaes de 10 °|° e 20 °|°. Compra-se ouro velho.
39, RUA GONÇALVES DIAS, 39 (13270)

Uma visita aos navios da esquadra

O sr. Ferreira Chaves, ministro da Marinha, em companhia do almirante Pedro de Frontin, chefe do Estado Maior da Armada e de outras autoridades navaes, visitará amanhã os navios de guerra nacionaes que se acham ancorados na Guanabara.

Dr. Jayme Halfeld — Advogado. Quaesquer questões. Montepios, approvações de preparados pharmaceuticos, registros de marcas de fabricas. Beco das Cancellas 10. Tel., Norte, 2480. (13432)

CASA DO FIO DE OURO, Novidades Giése & Sá — r. do Ouvidor, n. 126. (1049)

ELIXIR DE INHAME
Depura — Fortalece — Engorda (10038)

MAIS UM ADDIDO APROVEITADO

Por portaria de hontem, do ministro do Interior, foi nomeado o funccionario addido do Ministerio da Agricultura Eustaquio Carmo para o logar de auxiliar da Bibliotheca Nacional.

ROUPAS PARA CREANÇAS
Todos os dias um novo modelo!
QUALIDADE?
— A MELHOR
CASA COLOMBO
(13803)

Os preços do assucar crystal, hontem, no nosso mercado

Os preços do assucar branco crystal, no mercado atacadista desta capital, foram, hontem, de $720 a $730 o kilogramma conforme as cotações communicadas pela Junta de Corretores á Superintendencia do Abastecimento.

Tamarindos "Bandeira"
Pedidos, Villa 5821. (13518)

Na Praia Vermelha

Quasi uma revolução defronte do Ministerio

Hontem, durante o dia, appareceu na praia da Saudade um empregado da Light, munido de pixe e de brocha, e encostou uma escadinha no poste de parada existente defronte do Ministerio da Agricultura, e, zás, pixou a faixa branca, que indicava que ali era ponto forçado de parada dos bondes.

De tarde, ao sirem do Ministerio, os respectivos funccionarios ali se postaram em massa. Os bondes iam e vinham sem que os motorneiros attendessem os signaes que se lhe faziam.

— E' um desaforo, já nem attendem ao regulamento dos bondes, a lei dos bondes! exclamou um funccionario pernostico indignado.

Um continuo, estranhando o facto como os demais, teve a lembrança de voltar-se para traz. Quasi desmaiou, ao verificar que o signal branco havia desapparecido.

— Quá lei de bonde, quá nada, seu dotô! Cadê o collete branco do poste? A Light mandou brochá elle grandestinamente.

Foi dahi que surgiu a idéa de um telegramma ao prefeito assignado por numerosos funccionarios da Agricultura, reclamando contra o facto. O sr. Carlos Sampaio, recebeu hontem mesmo esse telegramma, com quarenta e quatro assignaturas, e com certeza já providenciou para que o ponto de parada seja restabelecido.

DEPURATOL. Poderoso purificador do sangue. Infallivel na cura da Syphilis, rheumatismo, molestias da pelle. (7735)

A QUESTÃO DO GAZ E DA LUZ ELECTRICA

A Light vae começar a restetuir o que cobrou a mais

Obedecendo á taxa estipulada pela Inspectoria de Illuminação, calculada pelo cambio de Londres, a Light, começará amanhã, a restituir as importancias que cobrou a mais, pelas suas contas calculadas pelo cambio norte-americano.

A restituição, ao que communicou a Light, ao inspector de Illuminação, não começou ainda a ser feita, por só ficarem promptos amanhã, os talões que deverão servir de recibo.

CARNAVAL
a 6 de Fevereiro
PERFUMADOR "VLAN"
preferido pelas suas finas essencias.
Confetti, serpentinas e confetti ouro.
DAVID & C.
Avenida Rio Branco, 102
End. Teleg. DAVID — RIO (13572)

Dois navios interdictados pela Saude do Porto

Será mesmo peste bubonica?

A Saude do Porto interdictou hontem dois vapores, hontem mesmo aqui entrados: o "Bonheur", vapor inglez, de cujo bordo foi removido para o hospital Paula Candido um tripulante, atacado de molestia epidemica, e o "Boston Bridge", norte-americano, que tambem tinha, entre os seus tripulantes, dois enfermos, que apresentavam, por signal, symptomas de peste bubonica. Sobre a tripulação do "Boston Bridge" o inspector de Saude, dr. Carmo Pereira, está exercendo severa vigilancia.

UMA HOMENAGEM POSTHUMA A ALBERTO NEPOMUCENO

Foi inaugurada, hontem, no I. N. de Musica, uma sala com o nome e o retrato do maestro nacional

Hontem foi inaugurado, no Instituto Nacional de Musica, na presença de grande numero de pessoas, o retrato do maestro Alberto Nepomuceno, numa das salas daquelle Instituto que passa, doravante, a ter o nome do autor da "Abul".

A's 3 horas da tarde, mais ou menos, o sr. Alfredo Pinto, ao lado do director do Instituto, seguidos da viuva e da filha de Alberto Nepomuceno, do general Thomaz Cavalcanti, deputado Frederico Borges, professores e professoras do Instituto, deu entrada na sala Alberto Nepomuceno, que estava enfeitada de flores e ornada com os symbolos nacionaes. O sr. Abdon Milanez pronunciou um discurso enaltecendo os meritos do compositor desapparecido e falando demoradamente da sua obra immorredoura na memoria daquelles que penetraram os humbraes do templo, onde elle deixou os traços indeleveis da sua acção intelligente e benefica com o fim de conhecer os mysterios da divina arte dos sons.

Terminando o seu discurso, disse o sr. Milanez, no trecho final, que aquella sala, ora baptisada com o nome de Alberto Nepomuceno, será uma pagina aberta da nossa historia musical, onde todos que nella penetrarem aprenderão o seu nome, conhecerão a physionomia do seu patrono e sentirão a imperiosa necessidade de conhecer a sua obra, cheia de encantos e de rara belleza.

Pediu, em seguida, ao sr. Alfredo Pinto, que desvendasse aos olhos dos presentes e aos olhos das futuras gerações o nome glorioso de Alberto Nepomuceno.

O retrato estava occulto por um velario com as cores nacionaes, e fronteira a elle havia uma pequena estante contendo um album de musica, aberto numa pagina onde apparecia em grandes letras negras e palavra "Abul".

Corrido esse velario surgiu o retrato destacando-se sobre um fundo formado pelo pavilhão do Brasil a physionomia de Nepomuceno. Numa sala visinha soaram, ao orgão os compassos de uma marcha religiosa de Saint-Saens, e as alumnas, que permaneciam nas escadarias subiram-nas correndo, e entraram na sala inaugurada a evocar a gloria do maestro.

Finda a cerimonia retirou-se o sr. Alfredo Pinto.

Ao Monopolio da Felicidade
36608
5:000$000
3º premio da loteria extrahida hontem vendida no balcão desta feliz casa.
Rua Sachet, 14

Querem fazer concorrencia á Cantareira

O ministro da Viação, transmittiu ao inspector federal de Navegação o processo relativo ao pedido de informações contido na mensagem do Senado, sobre a concessão pretendida por Octaviano Barbosa de Macedo e Raul Ferreira Leite, para organizarem o serviço de navegação na bahia de Guanabara e seus rios tributarios.

Galeria COLUCCI
ARTIGOS PARA PRESENTES
Marmores — Objectos de arte
Tel. C. 5513. 41, URUGUAYANA, 41 (13598)

MAIS UM VÉTO DO PRESIDENTE DA REPUBLICA

O presidente da Republica vetou hontem a resolução legislativa que concede ao ex-primeiro tenente 1º cirurgião da Armada dr. João Chaves Ribeiro, a partir de agora, o soldo vitalicio da tabella vigente ao tempo da lei n. 1.687, de 13 de agosto de 1907.

São estas as razões de s. ex.:

"A resolução concede ao ex-primeiro tenente 1º cirurgião da Armada dr. João Chaves Ribeiro, a partir de agora, o soldo vitalicio da tabella vigente ao tempo da lei n. 1.687, de 13 de agosto de 1907.

Em 1907, o Congresso Nacional, tendo em consideração o patriotismo e abenegação dos officiaes, praças, auditores e estudantes que "voluntariamente" foram defender a nação na guerra do Paraguay, concedeu-lhes o soldo da tabella então em vigor (dec. numero 1.687, de 13 de agosto de 1907). Mais tarde, pelo decreto n. 2.281, de 28 de novembro de 1910, tornou extensivo este favor aos medicos, pharmaceuticos, machinistas, etc., que serviram na guerra "como voluntarios mediante contrato".

Foi, como se vê, um premio aos que, espontanea e desinteressadamente, movidos não por dever do cargo, mas unicamente pelo amor da patria, foram por esta expor a vida e verter o sangue em terra estrangeira.

Agora, o Congresso Nacional amplia este favor ao dr. João Chaves Ribeiro, que não seguiu para a guerra "como voluntario" nem como medico "contratado", mas como cirurgião "effectivo" do Corpo de Saude da Armada, e, portanto, nesta qualidade, obrigado a prestar os seus serviços onde quer que fossem reclamados.

Além do onus que tal medida acarreta desde já ao Thesouro, póde-se bem imaginar o que será no futuro, quando o Congresso, pelo precedente que ora estabelece, se julgar obrigado a attender a todas as solicitações do mesmo genero.

Dos perigos dessa coherencia é prova já a propria resolução de que me estou occupando.

Com effeito, uma das razões invocadas em sua defesa foi que o poder legislativo "já havia aberto precedentes" "em relação ao medico da Armada dr. Joaquim Bettamio e aos capitães-tenentes José Carlos de Carvalho e Luiz de Paula Mascarenhas.

Ora, sem entrar no exame da justiça e conveniencia dessas excepções, devo assignalar, todavia, que ellas não constituem precedentes para o caso actual, pois se inspiraram nos "relevantes serviços" prestados durante a guerra por aquelles officiaes, como está expresso nos decretos n. 2.223, de 7 de janeiro de 1910 e n. 2.172, de 9 de dezembro de 1909, emquanto que da fé de officio do dr. João Chaves Ribeiro não consta que elle tenha prestado qualquer "serviço relevante" durante os "seis unicos dias" que esteve no theatro das operações, de 24 de fevereiro ao 1º de março de 1870, data em que terminou a campanha.

Tendo em vista as razões expostas, nego sancção ao projecto, por nocivo aos interesses da nação, e o devolvo ao Senado, que o iniciou."

As Ibis, reconstróem com vida o Passado
As Ibis estão a esgotar. (13723)

RETRETAS EM DEZEMBRO

E' a seguinte a escala organizada pela 1ª região, das bandas de musica do Exercito, que têm de fazer retreta nos jardins publicos, durante o mez de dezembro vindouro, das 7 ás 10 horas: domingo, 5: praça Sete de Março, a do 3 R|I; domingo, 12: praça Saenz Peña, a do 1º R|C|D; domingo, 12: praça da Harmonia, a do 1º R|I; domingo, 12: praça Onze de Junho, a do 3º R|I; domingo, 19: praça Onze de Junho, a do 2º R|I; domingo, 19: praça Serzedelo Corrêa, a do 1º R|C|D; domingo, 28: praça da Harmonia, a do 3º R|I.

O APOSTOLO é o titulo de um romance de Hall Caine, que gosa de tão justa celebridade como *O Filho Prodigo*, que o precedeu. Terminando em breves dias a publicação deste ultimo, começou desde o numero de HONTEM *Para Todos...* a bella revista semanal, a publicar aquelle, o que constitue um regio presente aos seus leitores. (13545)

MALAS INGLEZAS
e todo o necessario para viagens, n'A TORRE EIFFEL.
OUVIDOR, 97 e 99. (13746)

RIO-BUENOS AIRES

Edu' Chaves realiza experiencias com o aeroplano Oriole

São Paulo, 27. — Edu Chaves experimentou hoje, pela manhã com o maior exito o aeroplano Oriole 150 HP., que lhe foi cedido pelo governo do Estado para tentar o raid a Buenos Aires.

Apezar de nunca ter pilotado esse typo de apparelho, Edu fez um vôo belissimo com tal precisão na aterragem que encheu de enthusiasmo as pessoas que assistiram as evoluções.

O habil aviador por sua vez ficou satisfeitissimo com as qualidades do avião que obedecia as suas manobras muito suavemente demonstrando grande maleabilidade.

Essa experiencia não foi realizada antes, por ter sido necessaria uma limpeza no motor do apparelho e que por estar parado ha quatro mezes não funccionava satisfactoriamente, agora, porém, o seu funccionamento é perfeito. Adaptado que seja o novo reservatorio destinado a augmentar o raio de acção do aeroplano, Edu aproveitará a primeira opportunidade e reencetará o seu grande raid a Buenos Aires o que deverá ser dentro de poucos dias.

A subscripção para acquisição de um aeroplano a ser offerecido ao grande aviador patricio, continua a crescer montando já em .... 18:617$500.

PROVIDENCIAS SOBRE OS SERVIÇOS MEDICOS DO LLOYD BRASILEIRO

O dr. Newton de Campos, director do serviço clinico do Lloyd Brasileiro, conferenciou hontem, á tarde, com o presidente da Republica, sobre os trabalhos do departamento a seu cargo, ficando assentadas varias providencias: a creação de um Gabinete de Bacteriologia, dirigido por um technico de Manguinhos, a remodelação da pharmacia, dando-lhe uma feição afim de sortir todos os navios da frota e venda de medicamento, por preços baixos, aos funccionarios da empresa, resalvando-se, apenas, o capital empregado e a remodelação dos serviços de prophylaxia, ampliando a area de acção dos medicos do Lloyd.

(8664)

CASA SAUDE ICARAI
PRAIA ICARAI 419
Cirurgia, medicina, convalescentes — Preços modicos (12513)

O EMPRESTIMO CONTRAIDO PELO RIO GRANDE DO SUL

Porto Alegre, 27 — Constitue assumpto de conversa em todas as rodas financeiras, commerciaes e industriaes, o emprestimo realizado pelo governo.

A Federação, publica um longo editorial, onde elogia o acto do governo, realizando tal operação, o qual, recommenda o tacto financeiro do dr. Borges de Medeiros, pois suas condições são as melhores possiveis.

São unanimes os elogios ao acto do presidente do Estado, pois todos consideram que na actual situação do Rio Grande, a operação de tal natureza, não era apenas economicamente recommendavel, ella impunha-se como exigencia incontrastavel dos factos. De todos os Estados chegam telegrammas de felicitações pela optima operação realizada pelo dr. Borges de Medeiros.

A Escola Normal

... "pseudo casa de ensino, cheia de analphabetos improvisados professores", diz o professor Mario Rezende

Em cartas que dirigiu ao dr. Nascimento Silva, director da Escola Normal, por quem foi interpellado sobre assumpto que interessa ao regulamento daquelle estabelecimento, o dr. Mario Rezende, professor, explicou o seu caso, criticando acerbamente quanto de censuravel se vem praticando na Escola Normal, que o missivista affirma ser uma "infeliz e *pseudo* casa de ensino, cheia de analphabetos improvisados professores, *profiteurs* de todas as situações, *parvenus* do ensino, *negocistas* de toda a especie."

A perfidia de que se diz objecto, o professor Mario Rezende a attribue ao facto de se não submetter elle, entre outras coisas, "ás injuncções de *approvações systematicas*, como é praxe na Escola Normal."

Tinta Sardinha
(FLUIDA E FIXA)
Para canetas automaticas. A' venda em todas as papelarias. (9583)

Pela officialização do Lloyd Brasileiro

A mesa que dirigiu ante-hontem os trabalhos da grande reunião dos operarios e empregados da União, enviou ao presidente da Republica, o seguinte telegramma:

"Em nome dos empregados e trabalhadores do Lloyd Brasileiro e dos operarios das diversas repartições federaes, temos a honra de solicitar o apoio de v. ex. para as medidas constantes do projecto nº 9, do corrente anno, apresentado a Camara pelo sr. dr. Paulo de Frontin, assim como para que na reorganização do Lloyd ora em via de execução, sejam conservados todos os actuaes empregados e operarios dessa empresa. Submettemos essas duas causas ao elevado espirito de justiça de v. ex., certos de que as aspirações dos trabalhadores ao serviço da União encontrarão benevolo acolhimento por parte patriotico governo de v. ex."

A TORRE EIFFEL
ALFAIATARIA DE 1ª ORDEM
OUVIDOR, 97 e 99. (18746)

Dois candidatos a lentes substitutos da Escola Polytechnica

O dr. Sebastião Sodré da Gama, candidato ao cargo de substituto da 1ª secção, fará, amanhã, segunda-feira, ás 3 horas da tarde, a sua prelecção oral sobre a cadeira de Calculo infinitesimal e Geometria analytica e, em seguida, o dr. Ruy Mauricio de Lima e Silva, candidato ao cargo de substituto da 7ª secção, fará a sua prelecção oral sobre a cadeira de Mineralogia e Geologia.

Terminadas estas prelecções a congregação procederá ao julgamento dos dois concursos.

O Sonho de Ouro
pagou hontem o bilhete n. 20801 premiado com 20:000$000 vendido no balcão desta feliz Casa segunda-feira p. p. (I. 11688)

CASA ROCHA
Especialista em oculos e pince-nez com officina de instrumentos de engenharia; 56, rua da Assembléa. (7445)

LAUDOS DE INSPECÇÃO DE SAUDE EM CONTRADIÇÃO

O Thesouro Nacional opina por um terceiro exame

Havendo contradicção nos laudos das 1ª e 2ª juntas medicas que, em inspecção de saude, julgaram de condições de saude do auxiliar da Fabrica de Cartuchos e Artefactos de Guerra Antonio José de Almeida, a primeira, julgando o funccionario valido e a segunda, considerando invalido, o procurador geral da Fazenda Publica officiou ao ministro da Guerra, opinando que só um terceiro exame poderá decidir das condições de saude ao inspeccionado.

Os desilludidos

Suicidou-se ingerindo lysol

O facto occorrido hontem, á noite, na rua Santa Luiza, perto a Pharmacia Samaritana, impressionou vivamente a todos que o testemunharam e que só mais tarde puderam comprehendel-o bem.

Um rapaz trajando modestamente entrou na referida pharmacia cambaleante, atirou-se sobre uma cadeira e na ancia de um soffrimento horrivel entregou a alguem uma carta. O dono da pharmacia percebeu logo do que se tratava e sem perda de tempo chamou a Assistencia, que promptamente acudiu. O tresloucado ingerira forte dose de lysol e falleceu quando recebia soccorros no Posto Central. Pelos papeis encontrados no seu bolso soube a policia tratar-se de Francisco Gomes de Mattos, de 26 annos e empregado na secção que a City tem em Paquetá.

A' policia não deixou nenhuma declaração explicando a causa do seu acto. A carta por elle deixada na pharmacia estava dirigda á senhorita Hilda Machado, sem determinar a residencia de sua destinataria.

O cadaver, com guia das autoridades, do 14º districto, foi removido para o necroterio.

Um caso de amor?

Tudo parece indicar.

Generos Alimenticios
BONS E BARATOS
Praça José de Alencar - Colombo (C 671)

Um operario victima de um accidente

Carlos Darilari, operario da Fabrica de Tecidos Sapupemba, quando trabalhava ali, foi victima de um accidente, ferindo-se.

TRIBUNAL DE CONTAS

O concurso para 4.ºs escripturarios foi aprovado. O primeiro logar coube a uma senhorita

Por acto do presidente do Tribunal de Contas, foi approvado o concurso realizado no periodo de 12 de agosto a 13 de novembro do corrente anno, para o provimento de logares de quartos escripturarios daquella repartição e mandado remetter ao ministro da Fazenda o quadro de classificação dos candidatos approvados, com indicação dos documentos apresentados sobre o serviço militar para que, nas vagas que occorrerem, tenham logar as nomeações na conformidade da lei.

O relatorio apresentado pelo sr. João Baptista Randolpho Paiva Junior, director do Tribunal de Contas e presidente do concurso, sobre os trabalhos do concurso será publicado hoje no *Diario Official*.

Presentemente não existe vaga naquelle tribunal porque as que existiam, foram providas com o aproveitamento de addidos.

A classificação dos candidatos approvados é a seguinte:

1º logar, senhorita Irene Moreira Americano; 2º, Carlos Augusto Guimarães Domingues; 3º, Nilo Fernandes; 4º, Hello Alves de Brito; 5º, Mario Guedes Naylor; 6º, Joaquim Lobato; 7º, João Dutra Fragoso; 8º, Eduardo Souza Filho; 9º, Senhorita Maria Amalia de Parta; 10º, Carlos Olympio Paes; 11º, Joacy Nunes de Almeida; 12º, Luiz da Rocha Lima; 13º, Eurico Fernandes da Motta; 14º, Oswaldo Soares de Souza; 15º, José Alves Corrêa Nunes; 16º, José Reddo Cid; 17º, Paulo Dutra Fragoso; 18º, Marino Pereira Bastos; 19º, Odilon Gomes da Silva (2º sargento do Exercito); 20º, Antonio Corrêa de Araujo; 21º, Luiz Barbedo Possollo; 22º, Roberto Carlos Grey; 23º, Antonio Felizola; 24º, Mario Pereira de Araujo Bastos; 25º, Flavio de Araujo Braga; 26º, Armando Cabral de Lacerda; 27º, Humberto Teixeira; 28º, João Luiz Teixeira da Silva; 29º, Luiz José Pereira das Neves; 30º, Ernesto Coelho Netto.

NOTICIAS DE PERNAMBUCO

Recife, 26 — Telegrammas aqui chegados noticiam a conferencia que, sobre os interesses de Pernambuco, teve com o presidente da Republica o governador José Bezerra, que é esperado aqui até o dia 15 proximo.

Recife, 26 — O thesouro do Estado accusa um saldo de .... 7.500:000$000.

Recife, 26 — O governador interino do Estado acaba de ter uma longa conferencia com o chefe de policia sobre a repressão do banditismo no interior.

Recife, 26 — Tendo sido dissolvida a Escola de Medicina, constituiu-se outra, cuja inauguração será feita amanhã, no salão de honra da Faculdade de Direito, sendo orador, na solennidade, o sr. Armando Gayoso.

AS ROUPAS PARA MENINOS
da TORRE EIFFEL desafiam toda a concorrencia pela excellente qualidade dos tecidos e perfeito acabamento.
OUVIDOR, 97 e 99. (13746)

O 518 mandou um homem a morrer para o hospital

O bonde n. 518 da linha do Mattoso, dirigido por Manoel Joaquim da Silva, regulamento n. 3628, portuguez, de 32 annos de edade, residente á rua Barão de S. Felix, n. 118, atropelou, na rua Visconde de Itauna, esquina da rua Carmo Netto, o hespanhol Nicanor Mourão, de 18 annos de edade, solteiro, operario, residente á rua Senador Pompeu n. 152, que recebeu ferida contusa na região temporal esquerda, escoriações no ante-braço, contusão na face anterior do thorax.

A victima, que foi accomettida de commoção cerebral, depois de medicada na Assitencia foi recolhida á Santa Casa.

O motorneiro foi preso em flagrante pelas autoridades do 14º districto.

Noticias da Bahia

Bahia, 27. — Vae despertando grandes sympathias no seio do eleitorado a candidatura do dr. Clementino Fraga, a deputado federal pelo 1º districto.

A classe medica vae reunir-se manifestando seu apoio a essa candidatura.

Bahia, 27. — São geraes as reclamações contra os empregados dos Telegraphos na estação do Correio Geral. Além de maltratarem as partes, negam-se a entregar papeis para serviço de imprensa.

Appellamos para a imprensa do Rio, afim de que esse estado de coisas tenha um paradeiro.

Estado do Rio

Actos do governo

O governo fluminense expediu hontem os seguintes actos:

— Exonerando, a pedido, o capitão Lindolpho José Vieira Ferraz, do cargo de delegado de policia de Mangaratiba;

— Nomeando o bacharel Jayme Pinheiro de Andrade para o cargo de delegado de policia de Santo Antonio de Padua;

— Nomeando Francisco Anastacio Ramos para o cargo de 3º. supplente do subdelegado de policia de Barra Mansa;

— Nomeando João Manoel de Souza e Amaro Tavares de Souza, para os cargos de subdelegados de policia e 1º. supplente do 7º. districto de Campos, ficando exonerados os actuaes;

— Exonerando, a pedido, Orlando Gonçalves Brandão do cargo de 3º. supplente do subdelegado de policia do 1º. districto de Barra Mansa.

FACULDADE DE MEDICINA

O dr. Gustavo Hasselman, livre-docente da Faculdade de Medicina requereu ao director da Faculdade de Medicina a abertura de inquerito rigoroso, afim de apurar-se a procedencia ou improcedencia dos conceitos contidos numa local, ha dias publicada por um vespertino.

O director da Faculdade deu a esse requerimento o seguinte despacho:

"Tendo a directoria conhecimento das allegações contidas na publicação a que se refere o requerente e attendendo a que os cursos privados do mesmo se fizeram de accôrdo com as disposições regimentaes, attendendo mais a que, em seu relatorio á directoria, o professor Leitão da Cunha informa que o programma confiado ao livre-docente dr. Gustavo Hasselman foi convenientemente explicado, não ha motivo que justifique a abertura do inquerito requerido." 20-11-920 (assignado) *Aloysio de Castro*.

Effectivamente, basta compulsar o regimento interno das nossas Faculdades para que se veja claramente estatuido o direito dos livres-docentes poderem dar cursos privados, mediante a taxa que os mesmos estipularem. Um tal direito lhes é conferido pelos artigos 53, 55 e 58 do regimento interno da Faculdade de Medicina.

O caso da Goyaz voltou hontem ao Supremo Tribunal Federal

O que occorreu na sessão de julgamento

[illegible]

tos fazem e que repetidamente se fez em S. Paulo, mesmo no Tribunal de Justiça do Estado, confusão explicavel até pelos termos do proprio requerimento da Light, que leu ao Tribunal.

O que a companhia pediu, como se vê por esses termos, foi, a um tempo, um mandado de manutenção de posse e a expedição de um mandado de preceito comminatorio, para o fim de não ser obrigada, pelo governo, como foi, afinal, a receber as contas de fornecimento de luz e gaz, calculados pelo cambio de Londres.

Essa questão de recebimento das contas era a unica questão a discutir, e outra acção não lhe cabia, senão a de preceito comminatorio.

O juiz devia attender unicamente a essa parte util do requerimento da Light, mesmo porque nenhum motivo havia para a manutenção de posse, desde que ninguem lhe turbava ou ameaçava turbar a posse dos bens.

O preceito comminatorio era a unica acção cabivel desde que não foi formado juizo arbitral.

O juiz Raul Martins procurou explicar a sua attitude no caso, tendo s. ex. atalhado a explicação, fazendo sentir ter o erro por elle commettido muito commum, insistindo não ter formado nessa questão nenhum juizo máo quanto á sua conducta.

Quanto ao segundo motivo que levára o alludido magistrado á sua residencia, lhe declarára s. ex. que sómente tinha ouvido o voto do relator e o parecer do procurador da Republica, quando pedira vista dos autos, o sr. ministro Muniz Barreto, mas podia adiantar-se sobre um ponto: que não admittia absolutamente discussão sobre o não recebimento dos embargos, os quaes o juiz devia repellir.

Nos executivos fiscaes applica-se o artigo 79 do decreto de 1914 que reproduziu disposição do decreto numero 9.881, de 1988, e dos decretos ns. 848, de 1890, e 3.084, de 1891, que ao contrario do que se faz nas execuções communs exigem ao terceiro embargante faça a prova immediata do dominio e posse dos bens penhorados.

Nas execuções communs essa prova póde ser feita no triduo legal, regra geral de que se afastou a lei em relação aos mesmos executivos.

Souza Bandeira, no seu Manual dos Feitos da Fazenda, referindo-se a essa prova até que ella deve ser feita incontinente.

A 2ª alinea do art. 79 de decreto de 1914 citado, refere-se á prova que o terceiro embargante deve fazer no prazo de dez dias, mas a referencia é evidentemente para provas complementares que pretenda fazer ou outras quaesquer provas alem daquella de dominio e posse apresentada conjuntamente com os embargos.

Demais, a União, como exequente, não podia em hypothese alguma, dentro dos proprios autos do executivo que puzera em juizo intervir como terceiro embargante.

Ao executado é isso permittido, em casos conhecidos, em que elle se apresenta em qualidade juridica diversa.

O exequente, entretanto, nunca, nunca, nunca, em hypothese nenhuma, mesmo porque succederia o seguinte: ou embargaria como terceiro e viria como embargado contestar os proprios embargos, o que seria uma comedia, ou veria confessal-os o que tambem não deixaria de ser uma comedia.

Alem de, no caso, não serem admissiveis os embargos, por ser a União a exequente, e tambem por não ter offerecido prova immediata do dominio, e posse não podia ella allegar mesmo o dominio, indispensavel para justificar o seu ingresso, na execução, como terceira embargante.

Ao ser feita a penhora, reclamou a União terem sido penhorados bens da sua propriedade, bens que da penhora foram excluidos; e, portanto, inconcebivel que venha agora allegar a sua propriedade sobre bens que permaneceram sujeitos á penhora.

Ouviu dizer no Tribunal que a propriedade da União sobre os bens estava provada por um acto do governo; entretanto, esse acto podia provar a caducidade da concessão, não porem, provas que certos e determinados bens lhe pretenciam.

Cumpria-lhe advertir que occorreu um erro muito grave da União, erro inexcusavel, e assim entendido, e certo como é que a arrematação em praça tem força de venda, e se regula pelos mesmos principios que a compra e venda não achava possivel que se quizesse annullar o acto, invocando esse erro inexcusavel da União pelos seus prepostos.

Ora, o facto da União mandar funccionarios seus indicar os bens que deviam ser penhorados, prova que esses funccionarios erraram, permittindo continuassem penhorados bens que ora allega lhe pertencerem.

Nesses termos nega provimento ao aggravo para que os embargos não sejam recebidos, confirmando assim a decisão aggravada.

Os srs. ministros Pedro dos Santos e Viveiros de Castro votaram de accordo com o relator, isto é, davam provimento ao aggravo para admittir os embargos em discussão.

Os srs. ministros João Mendes, Leoni Ramos e Guimarães Natal, pelo contrario, negaram provimento, confirmando, assim, o despacho aggravado.

Foi então annunciado pelo ministro André Cavalcanti que presidia á sessão o seguinte resultado:

"Negou-se provimento ao aggravo contra os votos dos ministros Pedro Mibielli, Pedro dos Santos, Viveiros de Castro e Muniz Barreto".

Foi sepultado hontem o porteiro do ministerio da Fazenda, Randolpho Leitão

O dr. Homero Baptista, ministro da Fazenda fez-se representar hontem na cerimonia do enterramento do sr. Randolpho Soares Leitão, porteiro do seu ministerio, pelos seus officiaes de gabinete srs. Homero Baptista Filho e Julio Mendes.

Compareceram egualmente ao enterramento do desditoso serventuario os srs. coronel Benedicto Hyppolitico, director chefe do gabinete, Oscar Bormann, secretario do ministro Homero Baptista; commissões das directorias do Thesouro, de outras dependencias do Ministerio da Fazenda e da Sociedade "Unitivo" e muitos collegas e amigos do morto.

THEATROS

O QUE HA HOJE

TRIANON — "O pirata", á tarde e á noite.

REPUBLICA — "Eva", á tarde e á noite.

PALACIO — "Miss Diabo", á tarde e á noite.

RECREIO — "A' tarde "Adeus, amor"; á noite, "O pé de anjo".

S. PEDRO — A' tarde e á noite, "Longe dos olhos..."

S. JOSE' — "Quem é bom já nasce feito", á tarde e á noite.

Cruzada de Protecção á Infancia

Toda MÃE que enviar NOME e ENDEREÇO á COMPANHIA NESTLE' Caixa do Correio 760 — RIO, receberá gratuitamente o LIVRO de um MEDICO ESPECIALISTA, sobre HYGIENE ALIMENTAR das CREANÇAS.

(13693)

CONCERTO SYMPHONICO NO MUNICIPAL

A Sociedade de Concertos Symphonicos realizou hontem, no Municipal, o 57º concerto, sendo o 1º da 2ª serie deste anno.

Abriu o programma a symphonia chamada "italiana", de Mendelsohn, escripta em 1831, sob as deliciosas impressões do céo da Italia, quando o compositor mal desabrochava na vigesima segunda primasia feliz e descuidada.

Essa obra, vasada no molde puramente classico, é todavia, pela clareza de exposição, mormente no primeiro "tempo", ascessivel a todos os ouvidos bem formados, ainda que não afeitos ao estylo academico da "Sonata". Os themas, hauridos no folklore italiano surgem limpidos, luminosos, e atravez de todo o desenvolvimento que se verifica na segunda parte, nunca perdem seus traços physionomicos, não obstante as fragmentações do seu desenho melodico.

Ao "Allegro vivace" succede um "Andante con moto" em forma de cançoneta, com grande realce nas varias combinações de timbre.

O "Saltarello", reproduz á dansa romana homonyma, terminando assim com uma scena bucolicamente alegre e caracteristica symphonia.

A sua execução mereceu estrondosos e unanimes applausos, pois, graças á intelligente batuta do maestro Francisco Braga, a obra de Mendelsohn logrou o mais meticulado cuidado por parte dos diversos naipes da orchestra.

A segunda parte da audição teve inicio com tres numeros de Homero Barreto, "Berceuse", "Scherzando" e "Interludio", da opera "Jaty", cujo libretto é da lavra de Julio Reis.

A "Berceuse", não nos pareceu tal: é antes uma marcha funebre para o enterro de alguma boneca. E não ha outra comprehensão de um trecho, cujo andamento grave, cuja melodia, plangente, é ainda acompanhada de toques funebres de sineta e "rinchos" de pratos.

O "Scherzando" se não é de Heitor Villa Lobos, é com certeza uma incommensuravel troça ao debussysmo do mesmo Villa Lobos, taes e tantas se contam as esquisitices de timbres e tonalidades que pullulam naquella pagina descosida.

O "Interludio" veio acalmar a irritação das trompas de Eustachio do auditorio, concluindo lisonjeiramente para os creditos do compositor.

Do doutor Carlos de Campos o publico ouviu dois trechos: "Topazio" e "Saphira", versos de Luiz Guimarães Filho, cantados pela exma. sra. Palmyra de Campos. A orchestração, feita pelo maestro Francisco Braga, não conseguiu opulentar as linhas, por demais singelas do trabalho musical; assim como a sra. Palmyra, com voz tremula e dicção defeituosa, pouco realce poude dar ao canto e ao texto literario. Após a entrada dos Deuses no Walhala, do "Ouro do Rheno", de Wagner, applaudida com fervido enthusiasmo, o publico foi saindo, e bem satisfeito por haver passado duas horas de proveitoso deleite.

Voto de pesar pela morte do juiz Raul Martins

Na sessão de hontem do Supremo Tribunal Federal, por proposta do ministro Godofredo Cunha, foi consignado na acta um voto de pesar pelo fallecimento do juiz da 1ª vara federal, dr. Raul Martins. Justificando a sua proposta, o ministro Godofredo Cunha fez, em discurso, o elogio do extincto, affirmando ter elle sido um juiz que honrou a sua toga, e de cujo criterio deu sempre as melhores provas.

Pedindo a palavra pela ordem, falou tambem sobre o assumpto o ministro Hermenegildo de Barros.

Ultimas informações do mercado de Santos

Santos, 27 — O mercado de cambio fechou hoje a 11 3|4 á vista e 12 d. r 90 dias.

Francos: minimo, $360 e maximo $365; vendas, 2.090.000. Libras, $235.

O café, no fechamento do mercado, obteve as seguintes cotações: para o typo 4, 9$550 e para o typo 7, 8$100. Foram vendidas 29.000 saccas, havendo na praça um stock de 2.550.150.

Banquete ao sr. Lacerda Franco

S. Paulo, 27. — Ao senador Lacerda Franco, membro da Commissão directora do Partido Republicano Paulista, em regosijo pelo seu regresso da Europa, onde passou alguns mezes, foi offerecido, pelos seus correligionarios e amigos, um banquete na "Rotisserie".

Tomaram logar á mesa além dos que compõem a bancada federal paulista innumeros politicos do grande Estado. Falou, offerecendo o banquete, o deputado Rodrigues Alves Filho, que disse toda alegria de que se achavam possuidos os amigos do homenageado.

O senador Lacerda Franco respondeu, agradecendo.

Em Sertão, Estado do Rio, o dr. Mario Pinotti, chefe do posto de Prophylaxia Rural de Nova Iguassú, realizará, sabbado, 4 de dezembro, uma conferencia sobre saneamento, illustrada com projecções luminosas.

NOTAS SOCIAES

NATALICIOS

Fazem annos hoje:

a senhorita Marieta Pinto Campello;

— d. Camilla de Assis, esposa do cirurgião dentista Benicio Aves de Assis;

— a senhorita Ita Santos Barroso, alumna do Collegio Nilo Peçanha;

— a menina Déa, filha do sr. Ulysses de Oliveira Santos e de d. Hilda Carneiro de Oliveira Santos;

— o sr. Alfredo Pingarrone, funccionario da Saude Publica;

— a senhorita Mathilde Monteiro, filha do sr. Pedro Monteiro Junior, funccionario da Alfandega;

CASAMENTOS

Realiza-se no dia 1 de dezembro, proximo o casamento do sr. José Freitas com a senhorita Honorina Amaral Soares.

ACADEMICAS

FACULDADE LIVRE DE ODONTOLOGIA. — Serão chamados amanhã, 29 ás 3 horas, a exame praticooral de Anatomia descriptiva, Histologia, Physiologia e Pathologia, os alumnos: Osmar Alencastro de Souza, Osmany de Oliveira Lima, Aracaty Teixeira Flores, Josino da Silva, Moraes e Alahy Cardoso Pimentel.

Turma supplementar: Jayme de Alencar Araripe, Octavio Ribeiro de Carvalho, José Movetzoli Soares, Antonio Martins de Souza e Reginaldo José Soares.

ESCOLA NACIONAL DE BELLAS ARTES. Realizam-se amanhã, os seguintes exames: Prova graphica de Desenho Geometrico e aguadas (ás 13 horas). Prova escripta de Historia Natural: physica e chimica (ás 14 horas). Prova graphica de Anatomia e Physiologia artistica (ás 10 horas). Prova escripta de Historia e Theoria da Architectura, (ás 10 horas). Por não haver candidato inscripto deixa de se realizar o exame de Resistencia dos materiaes graphostatica.

O resultado do concurso de modelovivo foi o seguinte: Samuel Chaves Martins Ribeiro, Margarida Lopes de Almeida, José Defranco, Jurandyr dos Reis Paes e Affonso Dias Martins, habilitados.

FALLECIMENTOS

Cercada dos carinhos dos que lhe eram caros, finou-se hontem, ás 7 1|2 da manhã, d. Polina Rosa Jansen Muller Tavares, viuva do general João Luiz Tavares, mãe dos srs. major do Exercito Jansen Tavares, Jesse Tavares, funccionario publico e avó do sr. Luiz Sapority Tavares, da Central do Brasil.

O enterramento será hoje, ás 10 horas, saindo o feretro da casa n. 65 da rua Carolina Meyer, no Meyer, para o Cemiterio de S. Francisco Xavier.

— Falleceu hontem em Anchieta o sr. Francisco José Dias.

O seu enterramento será effectuado hoje, ás 8 horas da manhã, saindo o feretro da referida estação para o cemiterio de Inhauma.

Modo de usar: basta collocar certa quantidade de PO' AZUL em todos os logares frequentados pelas baratas.
Absolutamente inoffensivo aos animaes domesticos.

NOVOTHERAPICA ITALO BRASILEIRA
De Mattia & C.
Rua Buenos Aires, 104
(12796)

CONTRALUESIN

PREPARADO ALLEMÃO de mercurio colloidal de Ouro, associado ao Arsenico e Iodo.
O novo tratamento da Syphilis sómente POR 6 INJECÇÕES INTRAMUSCULARES — infallivel e indolor.
Literatura e Amostras gratis aos Srs. Medicos. Deposito na Livraria Medica—RUA URUGUAYANA 109.
(13090)

De quem é a mala?

No coredor do 1º. andar do predio nº. 107, da rua dos Ourives, foi hontem encontrada uma pequena mala, que um dos moradores entregou a um guarda-civil rondante. O policial levou-a para a delegacia do 1º. districto onde, aberta, encontrou-se dentro roupas, 490$000 em dinheiro e uma caixa para joias.

Até á noite desconhecia a policia o dono da referida mala.

A Independencia
Mobiliario completo para uma casa, com 36 peças 2:300$000.
Rua do Theatro, 1. (10136)

Cinema Mascotte
Rua Archias Cordeiro n. 250
HOJE! HOJE! HOJE!
A Princeza das Ostras
Film allemão, em 5 actos, por OSSIS OSWALDA
A casa dos mysterios
15º e ultimo episodio
Preso sem culpa
comica, 2 actos
Amanhã — Inicio do film em séries — O BARÃO MYSTERIO. (I 11824)

PILULAS DO ABBADE MOSS

Para o estomago, figado e intestinos — Uma vida levou o Abbade Moss a cumprir o seu sacerdocio, alliviando a humanidade. Aproveitae os resultados dessa vida de estudos. Lêde os attestados da efficacia desse maravilhoso remedio.

Sob forma acabrunhadora

Attesto ter soffrido intensamente dos intestinos, sobre fórma acabrunhadora, passando dias sem alimentar-me, que fui medicado por muitos medicos, e que tomei tanto remedio variado quanto possivel, sem conseguir resultado algum. Conversando com um amigo, fez-me elle presente das "PILULAS DO ABBADE MOSS" e com tanta felicidade que passo este attestado embriagado pela felicidade que nellas encontrei. Sentindo não conhecer pessoalmente seu fabricante, dou este attestado para que possa se servir delle como lhe convenha.
Do att. crdo. obr. *Ernesto Carneiro Guimarães*,
Rua de S. Pedro — São Paulo.
(Firma reconhecida).

As vertigens, difficuldades de respirar, rosto quente, vomitos, tonteiras, dôres de cabeça, palpitações do coração, a maior parte das vezes só são devidas ao máo funccionamento do estomago e prisão de ventre. As "PILULAS DO ABBADE MOSS", fazendo evacuar diariamente e curando as doenças do estomago em poucos dias, farão desapparecer taes incommodos.

Em todas as pharmacias e drogarias. Agentes: — SILVA, GOMES & C. — Rua 1º de Março, 149 e 151 — RIO DE JANEIRO. (13292)

ULTIMAS DO SPORT

A reunião de hontem na Confederação

Conforme estava annunciado reuniu-se hontem á noite o Conselho da Confederação Brasileira dos Desportos, sendo tomadas as seguintes resoluções:

a) approvar o parecer do dr. Mario Newton, reconhecendo a Liga Maranhense;

b) empossar os representantes Edgard Leal, Raphael Alfaro e Alberto Burle de Figueiredo do Maranhão; José Borges dos Santos, Affonso Magalhães, e Manoel Joaquim da Rocha, da Liga S. Fluminense; Roberto Trompowsky, de S. Paulo; Alair Antunes e Marcondes Ferraz, de Minas;

c) eleger os secretarios: dr. Mario Newton (1º), F. Vieira (2º), e Victor Santos (3º);

d) approvar o relatorio apresentado pela commissão aquatica sobre as regatas dos campeonatos, com excepção da penalidade á Federação do Remo e recurso desta, por não estar presente o parecer do relator;

e) approvar uma proposta do dr. Mario Pollo considerando a Associação de Chronistas Desportivos como de utilidade;

f) approvar a proposta dos representantes da Liga Metropolitana, srs. Mario Pollo e Ferreira Vianna, concedendo o titulo de membros honorarios da Confederação aos srs. Epitacio Pessoa e Fernando Mendes;

g) attender ao pedido da Federação Franceza, de votar aos srs. Rimet (francez), Ostruf (dinamarquez) e Hirshman (hollandez), para os cargos de presidente, vice-presidente e secretario-thesoureiro, da Confederação Internacional de Amsterdam, respectivamente;

h) approvar a proposta dos srs. Mario Pollo e F. Vianna, creando a secção de sports mecanicos, como uma quarta sub-divisão dos sports no Brasil;

i) attender ao pedido de informações do representante da Liga Pernambucana, sobre o passe de um jogador daquelle Estado que tomou parte em jogos officiaes da Metropolitana.

Quem quizer ler sempre as ultimas novidades é só na casa Braz Lauria, R. Gonçalves Dias, 78, agente geral do "*Tesoro de las Familias*", com bordados e moldes mensal e "*Modas y Pasatiempos*", com folha de moldes e bordados, etc., etc. (7444)

OS DEFICITS DO LLOYD BRASILEIRO

Escreve-nos o commandante de um vapor do Lloyd:

"Lendo o vosso jornal de hoje, deparei com um topico, em que se accusa os commandantes dos vapores, como os responsaveis pelos *deficits* na empresa, por estes determinarem as saidas dos vapores de seu commando, para mais dias, do que os necessarios para as operações de carga e descarga.

Não sendo isto justo, peço venia para mostrar-vos que pelas demoras nos portos são responsaveis os directores e agentes da empresa, com ordens absurdas que expedem.

O *deficit* na empresa, além desta causa, tem outras mais, pelas quaes são responsaveis os administradores e não a classe maritima da empresa, que é a unica que produz e que procura por todos os meios fazer as maiores receitas possiveis nas viagens.

Não se deve accusar os commandantes como responsaveis pelo *deficit*, porquanto elles não contratam, não compram, nem sequer um fio de vella para os navios que commandam.

Responsaveis pelos *deficits* do Lloyd são aquelles que compram, contratam combustiveis, comedorias, sobresalentes e mercadorias que pagam bem, mas que recebem da ultima qualidade.

No mais, sr. director, vos agradeço a gentileza de publicar estas linhas, que é para que fiquem o governo e o publico sabendo quem são os delapidadores do Lloyd Brasileiro."

A IDEAL
MOVEIS A PRESTAÇÕES
74 F. VEIGA & C. S. José
(7443)

Para o annuncio "Sumptuosa Exposição de Arte" que vae inserto na secção competente, chamamos a attenção de nossos leitores.

Dois ladrões assaltám uma casa em pleno dia

Vicentino Baptista Martins, vulgo *Moleque Juventino*, e Abertino da Silva Teixeira, vulgo Caxinho, dois "respeitaveis" ladrões, ás duas horas da tarde de hontem, penetraram no quarto nº. S. da habitação collectiva da rua do Riachuelo nº. 430, onde mora Isaura Ferreira, e, sem perder um minuto, entraram em acção, removendo todos os moveis e apoderando-se do que havia de melhor.

Quando os assaltantes se dispunham a sair, foram presentidos por Isaura, que deu alarme.

Os ladrões precipitaram-se em fuga. Na rua, foram enfrentados por uma turma de agentes do Corpo de Segurança.

Saccando de suas armas, revolveres e facas, os meliantes não se deixaram prender, só se rendendo com a presença de um punhado de soldados, que chegaram num auto. soccorro.

Levados para a delegacia do 12º. districto, foram autuados.

UM CASO DE ABORTO PROVOCADO

Quem será o responsavel pela morte da infeliz parturiente?

Foi internada ha dias, na Maternidade das Laranjeiras, d. Adelia Soares, de 28 annos de edade, casada, brasileira, residente na avenida Maria da Gloria, á rua Ruy Barbosa n. 250, com infecção puerperal, por aborto criminoso, conforme confessou ao seu medico assistente, o dr. Oliveira Motta.

O estado da enferma, longe de melhorar naquelle estabelecimento, por ser grave, trouxe-lhe a morte, occorrida hontem, pela madrugada.

A direcção do estabelecimento enviou a respeito um officio á policia do 6º districto, que providenciou no sentido de que fosse removido o cadaver para o Necroterio.

Ahi, o dr. Sebastião Côrtes, medico legista, procedeu ao exame no cadaver, attestando como *causa-mortis* — "septicemia post aborto".

O caso policial está afecto á policia do 7º districto, que terá de desvendal-o.

Ao que parece d. Adelia tomou beberagem que lhe forneceu um charlatão, a quem as autoridades procuram.

Cyargyl intramuscular nº 1. Injecção mercurial indolor. (I 10218)

Desacato á autoridade

O commissario de dia á delegacia do 4º districto, prendeu em flagrante, hontem, alli, o guarda jardins, Bento Oliveira Guedes, de 33 annos de edade, brasileiro, morador á rua do Lavradio n. 51, sob a allegação de ter elles o desacatado.

A cerveja preferida pelos apreciadores da boa cerveja
Fidalga
Examinem as capsulas
Capsulas premiadas 10:000$000 em premios
COMPANHIA CERVEJARIA BRAHMA
13722

Victima de automovel

Foi atropelado por auto, na rua Visconde de Itauna, o servente de carpinteiro Antenor José Abreu, de 20 annos de edade, solteiro, brasileiro, residente em Piedade, que recebeu escoriações no ante-braço e mão esquerdas.

A policia ignora o facto.

Guaraná!

Poderoso fortificante e restaurador das funcções organicas: CORAÇÃO, ESTOMAGO, FIGADO, RINS, INTESTINOS, de grande acção DIURETICA, é o verdadeiro elixir da longa vida.
Deposito geral: Rua do Ouvidor, 120. CHARUTARIA PARA' (4921)

Beijo de burro

José Pereira [illegible] Quaresma, portuguez, de 48 annos de edade, ajudante de cocheiro, empregado e residente á rua S. Luiz Durão numero 12, quando hontem, á tarde, lidava com um muar, este se espantou, fazendo-o cair.

Na queda Quaresma feriu a mão esquerda, tendo sido medicado na Assistencia.

O saneamento da zona atravessada pela linha de Victoria a Itabira

A Companhia Estrada de Ferro de Victoria, a Minas pediu ao Ministerio da Viação, autorização para escripturar na conta de custeio das suas linhas a verba que pretende despender com o serviço de saneamento das zonas atravessadas pela linha de Victoria a Itabira, em territorio dos Estados do Espirito Santo e Minas.

Deante das attribuições que, sobre o serviço de que se trata, são, actualmente, conferidas ao Departamento Nacional de Saude Publica, cujo regulamento prevê, tambem, o modo de custeal-o, o ministro da Viação, por aviso de hontem, transmittiu ao da Justiça a informação a respeito prestada pela Inspectoria Federal das Estradas, afim de que seja, por esse titular resolvida a conveniencia de autorizar a Directoria Geral daquelle Departamento a entender-se directamente com o inspector das Estradas no sentido de estudarem a questão e proporem a solução que lhes parecer mais acertada.

Um soldado que se recommenda

Hontem, no botequim da rua São Jorge n. 24, o soldado n. 1359 do 1º regimento de infanteria do Exercito Donanciano Lima Rocha, depois de haver entornado um pouco, entrou a promover desordem, acabando por aggredir com o sabre o trabalhador João Antonio, de 50 annos de edade, casado, portuguez, alli residente, que foi até á Santa Casa.

A policia do 4º districto tomou do facto conhecimento.

Atropelamento na rua dos Invalidos

Na rua dos Invalidos, o auto nº. 1.047 atropellou o menor Alonso Ferreira, da Gama, morador áquella rua nº. 140.

O "chauffeur" fugiu e a victima foi medicada pela Assistencia.

Quebrou a cabeça da sobrinha

Tia e sobrinha brigaram, hontem, á noite, na casa n. 28 da rua Misericordia. A velha Therezina Servo, por questões de familia, discutiu com a sobrinha que se chama Carolina Vilardo, italianas, ambas e, á pelas tantas a tia armou-se de uma garrafa, com que feriu a parenta, na região frontal. Houve gritos, acudiram visinhos, a policia acudiu e tudo terminou com a Assistencia e um flagrante no 5º districto.

Mais uma victima dos autos

Na Casa de Saude, Pedro Ernesto falleceu hontem o aspirante nesto falleceu, hontem, o aspirante Arnaldo Dias, atropellado na noite de ante-hontem por um auto, na rua do Passeio.

O seu cadaver foi removido para o Necroterio, onde foi autopsiado, sendo dada como *causa-mortis* rupturas do figado e rim direito e hemorrhagia interna. O infeliz era solteiro e contava 24 annos de edade.

O delegado de dia

Está de serviço, hoje, na repartição central de policia o 1º. delegado auxiliar.

PULMONAL
Puramente vegetal
Para tosses, bronchites asthma e doenças pulmonares

EX-DELEGADO DA 19ª CIRCUMSCRIPÇÃO
Illustre amigo Dr. Paulo da Cunha
Tenho o maior prazer em communicar-lhe que os meus dois filhos já estão completamente curados da tosse que os affligia, ha longo tempo, apenas com o uso do excellente preparado PULMONAL, que V. lhes receitou.
Póde fazer uso desta como lhe convier.
Do seu amigo obrigado. — DR. J. B. TOURINHO — Em 5 — 7 — 1900.
Em todas as drogarias e pharmacias. — Agentes: SILVA GOMES & C. — 1º de Março, 149 e 151 — RIO. (12538)

CINEMA SMART
214, Boulevard 28 de Setembro
Hoje! Hoje! Hoje!
Grandiosa matinée ás 2 horas
CAVALLEIROS DA LUA
continuação
CARLITO GUARDA NOCTURNO — 2 actos comicos.
Alberto Collo e Fernanda Negri, em:
AVENTURAS DE BIJOU
comedia em 5 actos
Amanhã — Programma novo. tra rival.

Cinema Haddock Lobo
Rua Haddock Lobo n. 20
HOJE — Soirée chic — HOJE
ANTES QUEBRAR QUE TORCER — Desenhos animados da Paramount
HOJE — Matinée, á 1 hora.
PESADELOS DE NOVA YORK
4 partes, pela actriz ESTELLA TAYLOR
O PODER DO ANNUNCIO
5 actos da Paramount, por Bryant Washburn Extra — Uma comedia em dois actos.

Cinema Tijuca
Praça Saenz Peña
Pina Menichelli — HOJE
HOJE — Matinée, á 1 hora.
AVENTURAS DE RUTH
11º e 12º episodios
— A VALSA AZUL —
6 actos
pela adoravel Maria Corwin

Cine Boulevard
HOJE HOJE HOJE
MUTT e JEFF — Caricaturas
Joanna D'Arc
A Donzella de Orleans, film em 2 épocas. Primeira época em 6 longos actos
— AVENTURAS DE RUTH —
9ª e 10ª séries, em 4 longos actos
Matinée, á 1 1/2 hora.
Amanhã — William Farnum.
(I 11704)

CINEMA MATTOSO
Praça da Bandeira
Hoje! Hoje! Hoje!
Grandiosa matinée ás 2 horas
EDMUNDO BREESE em:
QUANTO PODE UMA INFAMIA — Um film superior da Metro, interpretado por um artista de grande talento.
CHARLES RAY, em:
IMPULSOS DO CORAÇÃO
5 actos. Um film da Paramount, que no seu genero não encon-

THEATROS DA EMPREZA PASCHOAL SEGRETO - Direção João Segreto

S. JOSE'
Companhia Nacional, fundada em 1 de julho de 1911 — Direcção artistica de Isidro Nunes — Regente da orchestra Bento Mossurunga.
HOJE — Em matinée, ás 2 1/2 horas da tarde — HOJE
Festa artistica de J. ALMEIDA, em homenagem a OTTILIA AMORIM e ALFREDO SILVA
PRIMEIRA PARTE:
A farça, de grande hilaridade, em 1 acto
EU LASCO O PAU!...
Desempenhada pela querida actriz CANDIDA LEAL e pelos actores PINTO FILHO e J. ELOY.
SEGUNDA PARTE:
Quem é bom já nasce feito...
Em que têm brilhante desempenho todos da companhia.
Por nimia deferencia ao homenageado, tomarão parte na representação de um quadro da revista, os artistas do S. Pedro, Manoel Durães e Jayme Costa. Henriqueta Brieba, á frente do applaudido "Bloco Africano", que será regido pelo popular "Sinhô", cantará O BEIJO FATAL, a canção gaucha e Roceira.
A' noite — QUEM E' BOM JA' NASCE FEITO.
A seguir — OS CANGACEIROS, burleta sertaneja, de J. Miranda e musica de Paulino Sacramento. (I 12513)

S. PEDRO
Grande Companhia Nacional de Operetas e Melodramas (genero do theatro Chatelet, de Paris)—Direcção artistica de EDUARDO VIEIRA — Regente da orchestra, Paulino Sacramento.
HOJE — DUAS SESSOES — HOJE — A's 7 3|4 e 9 3|4
Representações da opereta em tres actos, de Abbadie Faria Rosa, com musica de Paulino Sacramento
A'S 2 1|2 — MATINE'E
LONGE DOS OLHOS...
Extrahida pelo autor da comedia do mesmo titulo, com 150 representações no Trianon.
GRANDE SUCCESSO DE
Albertina Rodrigues, Wanda Rooms, Nair Alves, Arthur de Oliveira, Manoel Durães, Vicente Celestino, Alvaro Fonseca, etc. nos principaes papeis.
Segunda-feira, 29 — Festa artistica de Procopio Ferreira.
CINEMA MODERNO — "A casa dos mysterios", (9º e 10º) e "Anceios do vicio e da virtude", (W. Russel) (I 12149)

Theatros da Empreza José Loureiro

Palacio Theatro
Companhia Portugueza de Operetas Satanella-Amarante
Direcção musical do maestro Venceslau Pinto
HOJE—A's 2 1|2 e 8 3|4—HOJE
O maior successo da companhia
A opereta em tres actos
MISS DIABO
Nina — Luiza Satanella
Fandelirio — Estevão Amarante
Successo do FADO DAS MÃOS.
Amanhã — Amor de Apaches.
Quinta-feira, 2 — PARIS MONTE CARLO.
Bilhetes á venda na bilheteria do theatro das 10 horas em deante, e na casa Lopes Fernandes—Avenida, 138. Poltrona, 6$000. (I 12468-9)

Theatro Republica
Companhia Portugueza de Operetas CREMILDA DE OLIVEIRA
De que fazem parte Maria Abranches e Almeida Cruz
Grande orchestra sob a direcção do maestro Assis Pacheco
HOJE—A's 2 1|2 e 8 3|4—HOJE
A opereta em tres actos, de Lehar
EVA.
Protagonista — Maria Abranches
Toma parte toda a companhia
Ensceanação de Antonio Gomes
Amanhã — Reapparição da actriz Cremilda de Oliveira — A Casta Suzana—5ª recita de assignatura.
Bilhetes á venda na bilheteria do theatro e na casa Lopes Fernandes, Avenida, 138 — Poltrona, 6$000.

Cinema VELO
HADDOCK LOBO, 19.
HOJE HOJE
Grandiosa matinée ás 2 horas
GERALDINE FARRAR na 2ª e ultima época da estupenda concepção historica do grande director de scena CECIL DE MILLE:
Joanna d'Arc
Uma das obras immortaes na cinematographia moderna. — 7 actos bellissimos
RUTH ROLAND, em:
Aventuras de Ruth
15º e 16º episodios
Um programma sensacional

Cinema Helios
(Antigo Andarahy)
Rua Barão de Mesquita, 640
Tel. V. 767. Proprietario: P. Giorno
Hoje! Hoje! Hoje!
Grandiosa matinée ás 2 horas
MUTT e JEFF, em
O HEROE DO DIA
caricaturas
BONECOS E BANDIDOS
Comedia em 2 actos da Fox
WILLIAM FARNUM, no fortissimo drama
O orphão
6 actos da Super-Standart-Fox.

Cinema Modelo
RUA 24 DE MAIO, 287
SO' HOJE! SO' HOJE!
MATINE'E, ás 2 horas
Um film anciosamente esperado pelos frequentadores deste cinema
A Princeza das Ostras
O melhor film allemão até hoje exhibido no Rio — Interpretação magistral de OSSI OSWALDA, a nova estrella allemã
Casa dos mysterios
Ultimo episodio. Um desfecho sensacional.
E, como extra, mas só na matinée:
O poder de uma infamia
5 actos da Metro
Preços populares.
Amanhã — Colheita do amor e Aventuras de Bijou.

Asta Nielsen
O Fim do Fado

CINEMA CENTRAL

Empresa PINFILDI

Pola Negri
Condessa Doddy

Amanhã, 29 do corrente

Mais um successo dos films allemães, com a apresentação duma producção magnifica da grande actriz

ASTA NIELSEN

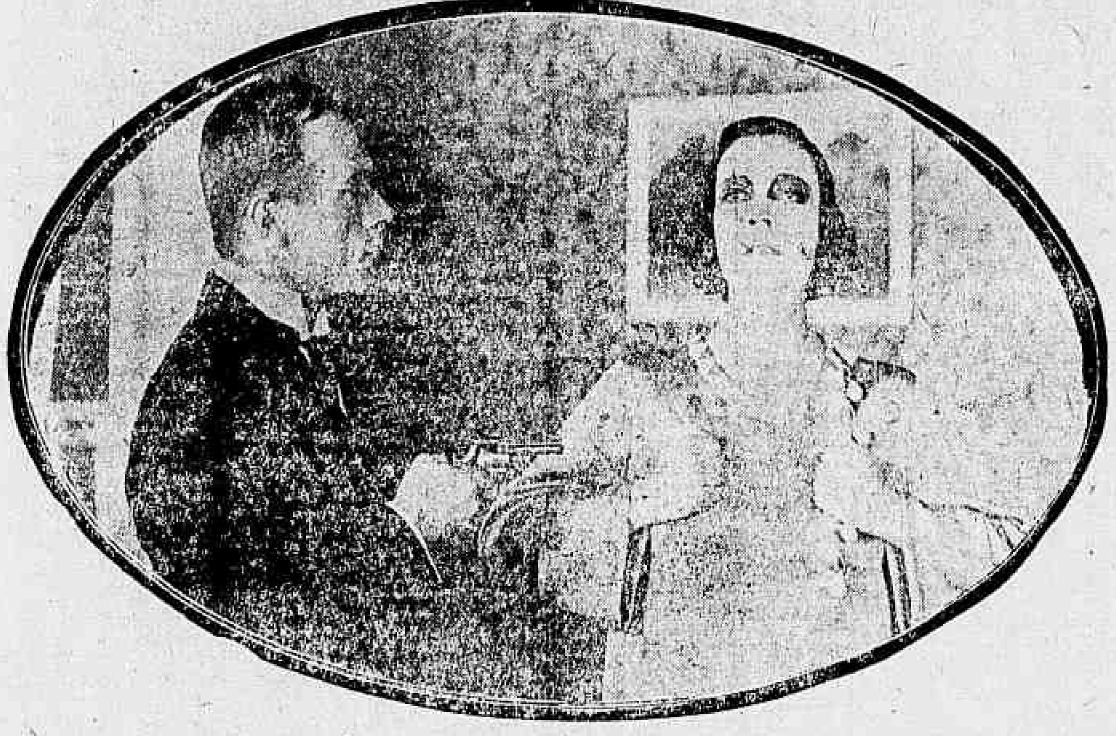

Trata-se d'um dos melhores films até hoje lançados por Asta Nielsen, *intitulado*

O FIM DO FADO

5 actos de um drama sentimental, e de scenarios deslumorantes. Film da linha allemã, de Rombauer & Cia. Producção 1920.

Nos dias 9, 10, 11 e 12 de Dezembro

Teremos mais uma das maravilhas que só a fabrica **Union-Film** *de* **Berlim** *sabe apresentar.*

CONDESSA DODDY

Comedia inte essantissima em 5 actos desempenhados divinamente pela grande

POLA NEGRI

E' a primeira vez que veremos Pola Negri *n'uma comedia, e desta forma o publico poderá affirmar que* Pola Negri *é verdadeira artista, pois tanto no drama como na comedia desempenha o seu papel na altura das suas qualidades artisticas.*

Froducção 1920 — Film Rombauer

Para locação destes films trata-se com os proprietarios Rombauer & C. *— Rua Theophilo Ottoni, 21 — Rio de Jane ro — Telephone Norte 1900.*

NOTA! — As producções das fabricas **Union-Film** e **Messter-Film**, dos annos 1918|19, 1919|20 e 1920|21, com **todos os films** de Pola Negri e Henny Porten são de nossa exclusividade. Films anteriores a 1918 nunca nos interessaram.

12414

Vestidos

Para senhoras, senhoritas e meninas

Convém a V. Ex. não comprar sem visitar a **AGUIA DE OURO**, onde encontrará um esplendido sortimento e por preços que obrigam a comprar.

N. B. — Estamos preparados para confeccionar vestidos de noiva de fórma a satisfazer o mais exigente gosto.

Aguia de Ouro

Ouvidor, 169

(13815)

V. S. IGNORA A CAUSA DE VOSSA FALTA DE SAUDE? E' porque vosso estomago não tem livre funcção. Porque não experimenta as pastilhas ALOCAPSICUM? Farão desapparecer todos os males de DYSPEPSIA, que se manifestam com FALTA DE APPETITE, MAO GOSTO NA BOCA, MAO HALITO, DOR DE CABEÇA, DOR DE ESTOMAGO, PRISÃO DE VENTRE, BILIOSIDADE, CONSTIPAÇÃO, etc. A' venda nas Drogarias. (11456)

CONSPIRAÇÃO

OU

MARIA THEREZA Imperatriz da Austria

Interpretado por *Lucy Gellert* rival de POLA NEGRI

UM FILM QUE SUPERARA' Madame Du Barry

A soberana incomparavel que soube governar esse colosso de Imperio, a Austria-Hungria, que incorporava numerosas nações e numerosas raças, que, vencida na guerra com o Grande Frederico da Prussia, soube guiar o seu Imperio para um bem-estar invejavel.

O grande Film Historico Allemão, inedito da Star Film Co. Berlim, da Empresa Pinfildi, vae ser exhibido

5. feira, dia 2 de Dezembro No CINEMA CENTRAL, da Empresa Pinfildi—Dia 2 de Dezembro, 5ª feira

Ao publico que assistiu ao film MME. DU BARRY offerecemos este film superior.

Não deixem de assistir este monumental film no Cinema Central

Quinta-feira da Empresa Pinfildi **Quinta-feira**

CARLOS LAUBISCH, HIRTH & CIA

·FABRICA·DE·MOVEIS·
RUA·RIACHUELO 83/87·TEL·C.4754

·PROJECTOS·E·EXECUÇÃO·DE·
INTERIORES·ARTISTICOS·
MOVEIS·DE·ESTYLO·
·DECORAÇÕES·

·ESPECIALIDADE·
MOVEIS·DE·COURO

(19605)

Theatro Recreio

Empresa Rangel & C.

Comp. Nacional de Operetas e Revistas do Theatro Boa Vista, de S. Paulo

Empresa Gonçalves & C.

ULTIMOS ESPECTACULOS

A'S 2 1|2 VESPERAL
A opereta em 3 actos, de grande successo

ADEUS, AMOR

Brilhante desempenho.
RIQUISSIMA MONTAGEM

A's 7 3|4 e 9 3|4
Ultimas representações da famosa revista

PÉ DE ANJO

Toma parte toda a companhia

-:- Preços populares -:-

Amanhã — DESPEDIDA DA COMPANHIA

ADEUS, AMOR

(I 12470)

O ponto preferido das familias

TRIANON

Proprietario: J. R. STAFFA

Companhia Alexandre Azevedo

—:— VESPERAL A'S 2 HORAS —:—

HOJE — A's 7 3|4 e 9 3|4 — HOJE

GRANDE SUCCESSO da farça em 3 actos, original de Ruy Chianca

O PIRATA

Bellissimo trabalho comico de ALEXANDRE AZEVEDO — OSCAR SOARES — AUGUSTO ANNIBAL e PEPITA DE ABREU

Ensenação de Simões Coelho — Electricista: Eugenio Silva — Mobiliario da CASA NUNES, rua da Carioca, 65.

Amanhã — Duas sessões, á 7 3|4 e 9 3|4 — O PIRATA.

Em ensaios — "A casa do Tio Pedro" — Novo original do consagrado comediographo Oduvaldo Vianna.

CINEMA OLYMPIA

HOJE - Um novo programma de garantido exito! - HOJE

Da FOX-SPECIAL apresentamos um film sensacionalissimo, uma das mais extraordinarias producções:

APOSTA FATAL

7 actos assombrosos desenrolados sobre um enredo de inteira emoção, sobresaindo entre muitos outros quadros UMA CORRIDA DE CAVALLOS assistida para mais de 100 mil espectadores. Uma brilhante victoria pelo cavallo RELAMPAGO, montado pela audaciosa proprietaria. Um attentado faz explodir uma ponte e despencar na torrente um trem, repleto de passageiros!!!...

No mesmo programma apresentamos o final interessantissimo da mysteriosa serie

AVENTURAS DE RUTH

Onde se desvenda por uma forma original o intrincado MYSTERIO DAS TRESE CHAVES! 2 partes sensacionaes sob o titulo — 15º episodio — A CHAVE DA VICTORIA.

Ainda no mesmo programma um magnifico interpretado pelo famoso e querido TOM MIX:

O TRANSVIADO

2 actos de proezas e aventuras pelo incomparavel cavalleiro do FAR-WEST

AMANHÃ — Um espectaculo estupendo! — MEDICO E MONSTRO, o maior trabalho da "Paramount-Special", em 7 actos indescriptiveis! No mesmo programma a 2ª época do famoso romance — O MEDICO DAS LOUCAS, em 5 partes. Ainda LENDO POR OUTRA CARTILHA — 2 actos comicos.

BREVEMENTE — Inicio da serie O PACTO INFERNAL — 10 episodios assombrosos interpretados pelo querido Arnold Daly, o celebre JUSTINO CLAREL dos Mysterios de Nova York. (I 12514)

Le Théâtre

Illustração Franceza

Annos de 1908 á 1912
28 volumes

O 1º volume existente nesta collecção, está exgotado

Vende-se no leilão de 2 de Dezembro (lote 23) no leiloeiro Virgilio, á rua

São José n. 70

(I 12467)

CINEMA IRIS

Propriedade de J. Cruz Junior
Rua da Carioca ns. 49 e 51

Ultimo dia deste programma em que ha um film novo

ENID BENNETT, artista de fama, um dos astros da PARAMOUNT—ARTCRAFT, em:

PELA NOSSA HONRA

Cinco partes de um drama emocionante, em que veremos ENID BENNETT fazendo um papel impressionante em que, graças aos esforços de uma filha dedicada, e salva a dignidade de um casal

Novidade no programma:

O HOMEM HEROICO

Estupendo drama de aventuras pelo famoso artista JACK PERRIN.

Amanhã — Um novo film da PARAMOUNT, por VIVIAN MARTIN — INDIGNIDADE — e mais 2 episodios de A CIDADE PERDIDA. (I 12516)

Jardim Zoologico

(Aberto todos os dias)

Animaes de todas as faunas.
Bellissimas secções de AVES.
Valiosa collecção de FERAS

Cinco TIGRES REAES!!

Tres Leões

Cinco Jaguares Pintados!!

(Onças) — Varios Pumas — Jaguatiricas — HYENA — Lobos da Europa, do Brasil, chacaes

Um Jaguar Negro

RARISSIMO
unico em exhibição no mundo!!!

HOJE -- Domingo, 28 -- Hoje

Grande festival em beneficio
Das 12 ás 18 horas.
Gymnastica — Football infantil — Corridas — Baile, etc., etc.
A's 14 1|2 e ás 16 horas, o celebre domador italiano ABITABILE entrará na jaula da "Hyena" raiada!
Tocará a excellente Banda da Escola de Menores. (I 11684)

ELECTRO-BALL-CINEMA

Empresa Brazileira de Diversões

51, Rua Visconde do Rio Branco, 51

A mais popular e querida casa de diversões desta capital

HOJE -- Programma novo — HOJE

SERIE DE OURO

A Estalagem do tio Litorio

Film de extraordinario enredo dramatico, em cinco partes, pela actriz **Zazù Pitts**

PING-PONG, BILHARES E OUTROS DIVERSÕES
Artistica e abundante illuminação electrica
Banda de musica militar

Ao Electro-Ball-Cinema!

As diversões começarão ás 2 horas da tarde. (I 12183)

CINEMA IDEAL

HOJE — Incontestavelmente o nosso programma e insuperavel

Da famosa FOX-FILM apresentamos a mais sympathica e insinuante das suas estrellas, sem duvida

STELLA TAYLOR

Na protagonista do extraordinario film dram-emocionante

A Grande Tragedia do Oeste de Nova York

Ou seja o final do reclamado film PESADELOS DE NOVA YORK — 3ª e ultima phase.

Em nada se prende este film aos já exhibidos e por conseguinte pôde ser visto isoladamente. Póde e deve ser visto por todos, pois que nada poderá ser comparavel á presente producção! QUATRO PARTES sensacionalissimas demonstrar-vos-ão com toda a veracidade a parte mais extraordinaria e perigosissima da grande CIDADE DE NOVA YORK.

Desenvolve-se a acção no famoso "EAST-RIVER", o ponto escuso e preferido pelos meliantes da grande metropole. E' ali que se reunem os malfeitores e criminosos e, além de scenas de emoção unica, presenciareis UMA CAÇADA REAL, pelos famosos policiaes "FINEST" a um bando que audaciosamente se defende a pistola! LUTAS ASSOMBROSAS, CRIMES HEDIONDOS, emfim mais que o maximo que possaes prever!

No mesmo programma, interpretando um extraordinario lavor da METRO-PICTURES apresentamos a mais famosa de todas as artistas NORTE-AMERICANAS

ALLA NAZIMOVA

A fulgurante estrella "MOSCOVITA" cujo excepcional talento a elevou a um logar de destaque entre as maiores figuras do "Screen", admiravel em

Joguete do Destino

SETE actos de alta dramaticidade, desenvolvidos com extraordinario brilho, através uma pagina de amor... esse enygmatico sentimento, que, não raras vezes, nos conduz ao inverso da felicidade, a irremediaveis faltas!

Amanhã — OYSSEA DE HOMERO, monumental film de arte, cujas scenas se passam em plena antiga Grecia, em 5 actos. No mesmo programma — O AUTO-OMNIBUS DESAPPARECIDO — 7 actos de aventuras policiaes de producção italiana. Ainda mais MACAQUICES — 2 actos de gargalhadas da Sunshine.

QUINTA-FEIRA — WILLIAM FARNUM, o inimitavel astro da cinematographia, em *ALEGRE, VALENTE E TURBULENTO* — 5 actos estupendos da FOX-FILM. No mesmo programma, outra producção SPECIAL — *O BRAÇO VINGADOR* — 7 actos formidaveis, por HENRY WALTHALL! (I 12526)

CINEMA ATLANTICO

150 RUA COPACABANA — Tel. Ipanema 1521

HOJE -:- PROGRAMMA -:- HOJE

—:— MATINE'E, A'S 2 HORAS —:—

INTOLERANCIA

O grandioso film cujo extraordinario successo dispensa qualquer reclame. Trinta celebridades da téla num só film — A consagração de D. W. GRIFFITH.

Vampiros d'aldeia

Extra elegante FOX COMEDY, em duas partes.

Gaumont Journal

DESENHOS ANIMADOS DA PARAMOUNT.

Brevemente — BARRABA' (13745)

PROGRAMMA UNIVERSAL

A QUADRILHA DAS RATAZANAS ou O SIGNAL FATAL — BREVE

A UNIVERSAL recommenda á *Patizada* que procure os cinemas onde são exhibidos os films de sua linha Victoria, pois são programmas formados por um drama de aventuras, uma comedia em um acto, uma comica em duas partes e um *Universal Jornal*, o mais bem informado e o mais instructivo dos jornaes da téla.

Ainda esta semana a ***UNIVERSAL*** lançou nesta Linha os seguintes films:

Quatre estrellas fulgurantes das comedias RAIMBOW

O HOMEM HEROICO

Drama em dois actos de **Jack Perrin**

ALHOS E BUGALHOS

Hilariante comedia da *Raimbow* em dois actos

A ULTIMA MODA

Comedia em um acto dos inimitaveis

EDDIE e LEE

E

REVISTA UNIVERSAL CINEMATOGRAPHICA 63

Com a reportagem animada dos principaes acontecimentos mundiaes

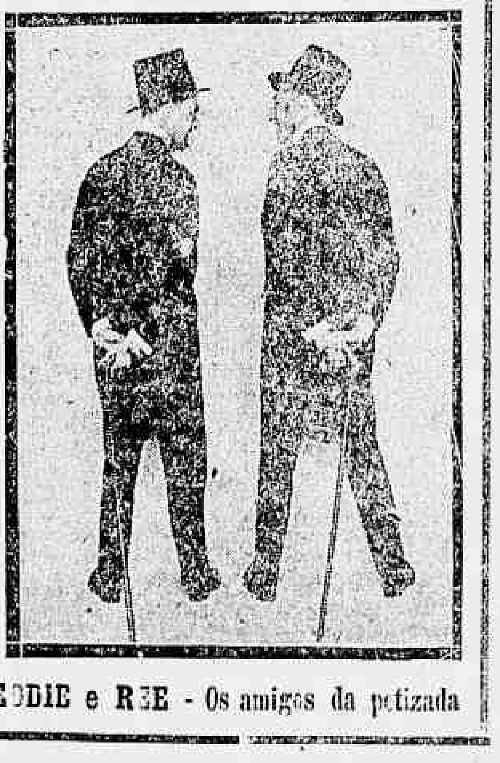

EDDIE e REE - Os amigos da petizada

BREVE — O SIGNAL FATAL — Protagonista: HARRY CARTER

Os films da UNIVERSAL podem ser apreciados em todos os principaes cinemas do Rio de Janeiro e em todas as cidades do Brazil.

13834

Amanhã — Surprehendentes trabalhos novos!

CINEMA PARIS

Italia Manzini

HOJE—Termina este extraordinario exito!—HOJE

Italia Manzini, a notavel artista italiana, no principal papel da peça

CASAMENTO DE OLYMPIA

6 longos e esplendidos actos!

GRANDE GOLPE

6 extensos actos de aventuras!

Amanhã— **Pina Menichelli,** a formosa e brilhante estrella, em

A historia de uma mulher

Seis bellissimos actos

Continúa o successo do empolgante film de aventuras

Ladrões do grande mundo

com a exhibição do 2º episodio

Somnambula e vidente

Quinta-feira—Sensacional reapparição da genial tragica norueguesa **Asta Nielsen**, no magistral film allemão **O FIM DO FADO.**

PIANOS

R. GOERS & KALLMANN
FORSTER
LYON & HEALY

com reputação tão divulgada pelos mais gloriosos artistas do universo, que qualquer elogio se torna desnecessario.

Vendas a dinheiro e a prestações modicas.

C. CARLOS J. WEHRS
Rua da Carioca 47.
Rio de Janeiro.

(13807)

ILEGIVEL.

CORREIO SPORTIVO

FOOTBALL

CAMPEONATO E TORNEIOS DA CIDADE

Tres importantes encontros serão effectuados hoje, na primeira divisão – O match Americano x Brasil

As tabellas da Liga Metropolitana annunciam para hoje, quatro encontros officiaes de football, em disputa do campeonato carioca e seus torneios. Tres desses jogos, justamente os da primeira divisão, são de summa importancia para a situação dos concurrentes na tabella, devendo os seus resultados influir grandemente nessa collocação final e definitiva tão anciosamente esperada.

No campo da rua Paysandú por exemplo, bater-se-ão os poderosos equipes do C. R. Flamengo, o "leader" da tabella actual e do Andarahy A. C., que se vem portando heroicamente nos ultimos encontros em que tomou parte, e nos quaes deixa patente o seu admiravel estado de treno e força de vontade.

Este encontro, magnifico sobre todos os pontos de vista, decidirá em definitivo ou não, a situação do rubro-negro, já as portas da conquista final do campeonato, á espera apenas da situação em definitivo que terá o seu unico competidor o Botafogo F. C. Isto, sem se contar com a differença de pontos perdidos por ambos no que muito mais se avantaja o club de mar e terra. Se o Botafogo tiver alguma desvantajem na partida de hoje com o Bangú e o Flamengo levar de vencida o seu forte adversario, ficará o titulo desde já, entregue ao Flamengo, embora este club não mais conquiste um ponto siquer.

Vencendo o Botafogo e o Flamengo, a situação, embora favoravel ao rubro-negro, não será definitiva sel-o-á quando for o Botafogo, (ou empatar) derrotado ou quando o Flamengo, sem contar o jogo de hoje ainda obtiver para si, um ponto que seja. Isto, pelo facto de ter cada um dois jogos ainda a disputar, além dos de hoje e ser a differença de pontos perdidos por ambos, exactamente quatro, o que quer dizer que o mais vezes abatido não perdendo jogo algum, poderá descontar a differença, precisando para isto que o menos vezes abatido perca todos, o que, a nosso ver é pouco provavel.

Pela exposição acima quasi já se póde conferir ao C. R. Flamengo o titulo de campeão de 1920.

Vêm os leitores a importancia dos dois matches supra citados, nos quaes todos empregarão o maximo dos seus esforços o que offerecerá aos embates uma enorme sensação e brilhantismo.

Sem influir na tabella da primeira divisão, para os effeitos da collocação principal o match que se desenvolverá no stadium, entre o Fluminense e o S. Christovão, é tambem dos chamados grandes encontros da temporada. O valor dos combatentes e o estado de treno de ambos, garante o exito da partida que promette um extraordinario equilibrio.

Dos tres jogos marcados pela tabella da Liga, não se póde, pelo que ficou escripto dizer qual o melhor ou qual o que apresentará mais enthusiasmo nos adeptos do football carioca.

São partidas equilibradissimas e de prognostico bastante difficil, faltando-lhe portanto qualquer prophecia pois, dellas qualquer contendor poderá colher os louros do dia.

Na segunda divisão apenas um encontro será effectuado. E' o que se ferirá entre os quadros do Americano e Brasil, no campo do Progresso.

O brilho principal dos matches de hoje depende, além do estado de treno de todos os competidores e da situação dos mesmos, na tabella do campeonato, dos adeptos dos partidos que se defrontarão. Cabe ás assistencias o successo das pelejas e ellas, estamos certos, não quererão repetir os factos vergonhosos que foram verificados no ultimo domingo sportivo que tivemos.

Portem-se os assistentes de hoje, como mandam as boas normas de educação, attendam ao sincero e oportuno appello da Associação de Caronistas Desportivos e teremos a registrar mais tarde o domingo de hoje, como dos melhores e mais perfeitos dentre os que nos offerece a Liga Metropolitana, por intermedio dos disputantes, nos jogos officiaes da cidade.

Passemos aos jogos.

Começa a vigorar hoje o novo horario estabelecido pela directoria da Liga Metropolitana para os seus jogos officiaes.

E' elle:

Terceiros teams. . . 9.45 h. m.
Segundos teams. . . 2.30 h. t.
Primeiros teams. . . 4.15 h. t.

No campo do C. R. Flamengo, á rua Guanabara, nas Laranjeiras. Terceiros, segundos e primeiros quadros, ás 9 3|4, 2 1|2 e 5 horas, respectivamente.

Juizes: terceiros quadros, Alvaro Souza Ribeiro; segundos, Alvaro Nogueira Junior e primeiros, Carlos Miranda Santos. Representante, dr. Souto Castagnino.

Teams:

Flamengo — Kuntz; A. Netto e Santiago; Rodrigo, Sisson e Dino; Waldemar, Candiota, Sydney, Junqueira e J. Deus.

Andarahy — Otto; De Maria e Franklin; Nicolino, Braulio e Nicolino; João, Gilabert, Coofer, Chiquinho e Betinho.

No stadium do Fluminense F. C., á rua Guanabara, nas Laranjeiras. Terceiros, segundos e primeiros quadros, ás 9 3|4, 2 1|2 e 4.15 horas, respectivamente.

Juizes: terceiros quadros, Alberto Paes da Rosa; segundos, Pedro Paula de Lima e Castro e primeiros, Paulo Buarque de Macedo. Representante, Mario Bethlem.

Teams:

Fluminense — Gerdal; Netto e Moreira; Laís, Sylvio e Fortes; Mano, Zezé, Welfare, Machado e Bacche.

S. Christovão — Carnaval; Reynaldo e Martins; Castro, Epaminondas e Neri; Evandalo, Raul, Renato, Dornelles e Iracy.

No campo do Bangú A. C., á rua Ferrer, na estação do Bangú. Segundos e primeiros quadros, ás 2 1|2 e 4.15 horas, respectivamente.

Juizes: segundos quadros, Flavio de Almeida e primeiros, Plinio Ribeiro de Castro. Representante, Manoel Rodrigues de Souza.

Teams:

Bangú — Mattos; L. Antonio e Leitão; Waldemar, Hugo e Oswaldo; Feliciano, Pastor, Claudionor, Luiz e Antenor.

Botafogo — Oliveira; Fonti e Palamone; Police, Alfredo e Franco; Leite, Petiot, Vadinho, Arlindo e Neco.

No campo do Progresso F. C., á rua João Rodrigues, em S. Francisco Xavier. Segundos e primeiros quadros, ás 2|30 e 4.30, respectivamente.

Juizes: segundos quadros, Armando Reis e primeiros, Virgilio Fedroghi. Representante, Carlos Lopes.

Teams:

Americano — Adhemar; Laudelino e Octavio; Demcci, Benedicto e Delfim; Oswaldo, Waldemar, Rubens, Theophilo e Jonathas.

Recebemos do Botafogo F. C. um aviso que este sympathico club levará ao campo do Bangú A. C., um trem, especialmente fretado para os seus associados.

O trem partirá á 1 e 25 minutos da Central do Brasil.

* * *

OS RECENTES FACTOS OCCORRIDOS NO CAMPO DO BOTAFOGO

Resoluções tomadas pela Metropolitana

Communica-nos a secretaria da Liga Metropolitana:

"Como tenham causado grande alarme no meio desportivo factos passados nos campos de football no ultimo encontro, resolvemos trazer ao conhecimento do publico os motivos por que não foram punidos os infractores da disciplina e os perturbadores de ordem publica. Infelizmente as autoridades da Liga que compareceram aos campos onde se deram os conflictos, em nada esclarecem o succedido e muito menos determinam as causas e os autores dos disturbios. A directoria, afim de que possa impedir que factos de extraordinaria gravidade fiquem impunes, resolveu abrir rigoroso inquerito, onde espera apurar responsabilidades, punindo severamente os culpados.

Resolveu ainda mandar acompanhar o inquerito aberto na delegacia de policia para conhecer o nome do aggressor o caso seja associado de algum club, applicar-lhe o castigo indispensavel usando do resultado daquelle inquerito para corroborar as responsabilidades apuradas pela commissão de syndicancia.

A directoria lastima profundamente que a difficiencia de informações no relatorio do juiz e representante a forcem a ficar com acção em caso de excepcional gravidade. Todos os jornaes pintaram com côres negras os conflictos havidos, solicitando providencias energicas da nossa parte, mas o juiz da partida Botafogo x S. Christovão, que escreveu brilhante minucioso artigo a respeito, e mseu relatorio não esclarece, não aponta o culpado, nem suggere providencias.

Estas eram as explicações que á directoria da Liga devia ao publico, para que não a supponha fraca ou resignada a vêr impassivel as scenas de domingo ultimo."

* * *

OUTROS JOGOS

Liga Sportiva Fluminense

Em disputa do campeonato instituido pela Liga Sportiva Fluminense, serão effectuados em Nictheroy, os seguintes jogos:

Araryghoia x Nictheroyense — (Campo da rua Dr. March)

Juizes:

Primeiros teams: Valentim Velasco.

Segundos teams: Francisco Moreira.

Terceiros teams: Lucio Mendes Guimarães.

Representante: Gualter Ribeiro.

Canto do Rio x Fluminense — (Campo da rua do Reconhecimento).

Juizes:

Primeiros teams: Anisio Maranhão.

Segundos teams: José de Mattos.

Terceiros teams: Norberto Soares.

Representante: Jordão Bruno.

Liga Suburbana de Football

(Sub-Liga da Metropolitana).

Dramatico x Eclair.
Modesto x Frontin.
Brasil x Sul-America.
Italia x Cruzeiro.
Maviles x Pedregulho.

Alliança Sportiva Municipal

Pereira Passos x Vinte e Cinco de Novembro — Juizes: primeiros teams, Francisco de Paula; segundos teams, Manoel Passos e terceiros teams, Albano Fonseca Saraiva.

Associação Athletica Suburbana

Rio x Internacional.
Terra Nova x Yolanda.
Electro x Magno.

Associação Athletica do Rio de Janeiro

teams).

* * *

S. C. Sampaio x S. C. Nem Fumaça

Realiza-se hoje um match amistoso entre os terceiros, segundos e primeiros teams dos clubs acima.

A Commissão de Sports do Sampaio escalou os seguintes temas:

1º team: Santos, Magalhães, Virgilio (cap), Saturnino, Mario, Oldemar, Augusto, Celso, Alexandre, Joaquim, Marinho.

2º team: Milton, João, Machado, Pedreira, Sebastião, Uruguayo, (cap), Maciel, Neneco, Rodrigues, Brandão e Juvenal.

3º team: Luiz, Pedro Geraldo, Jangada, Otto, Mario I, Manuel, Lucio, Lyrio, Paulo e Pé de Anjo.

Reservas: Pé de Cabra, João, Bonifacio, Julio, Gusmão, Elias e França.

* * *

O Sion F. C. irá no proximo mez a Petropolis

Seguirá no proximo mez para a cidade vizinha, a équipe principal do Sion F. C., a qual jogará um match amistoso com um dos clubs de Petropolis.

* * *

Lusitano F. C. x Mignon F. C.

Realiza-se hoje o esperado encontro entre as équipes dos clubs acima no campo da rua Ferreira Fontes, no Andarahy. A commissão de sports do Luzitano pede o comparecimento de todos os jogadores escalados na séde social, ás 12 e 1 horas, dos segundos e primeiros teams, respectivamente.

1º team: Oliveira, Allemão, André, Renato, Paiva, Rocha, Dudú, Toninho, Bebeto, Silva, Arlindo.

2º team: Braulio, Arthur, Oscar, Augusto, Abilio, Souza, Guedes, Zacharias, Eugenio, Cardoso, e Jayme.

Reservas: Araujo, Santos e João.

* * *

Lapa F. C. x Alvear F. C.

Realiza-se hoje no campo da praia do Russell, um match amistoso entre as équipes dos clubs acima.

A commissão de sports do Lapa F. C. escalou os seguintes teams:

1º team, ás 4 horas: Umbelino, Monteiro, Carlinhos, Santos, Magalhães, Barata, Flamengo, Tião I, Almeida, Luizito e Mineiro.

2º team, ás 2 horas: Hontana, J. Silva, Martins, Mesquita, Paulo, Tião II, Bitú, Chindé, Firmino, Eduardo, Porphirio.

3º team, ás 12 horas: Freitas, Joaquim Gonçalves, Fortes, Julio, Gazolina, Moacyr, Medrado, Garcia e Gaiolinha.

* * *

Sete de Setembro x Imperial F. C.

Este match será realizado hoje no campo do primeiro sito á travessa Rio Grande do Norte n. 58, Meyer, entre os terceiros, segundos e primeiros teams dos clubs acima.

Eis os teams do Sete de Setembro:

1º team, ás 4 horas: Aristides, José, Wison, Domingos, Palito, Cesteira, Pedro, Alcides, Torrada, Gandula, e Antenor.

2º team, ás 2 horas: Waldemar, Moreira, Arantes, Léo, Demosthenes, Bittencourt, Helio, Aristeu, Belmiro, Pioto, e Manduca.

3º team, ás 12 horas: Cesláu, Antonio, José, Seraphim, Joaquim, Victor, Pavão, Waldemar, João, Annibal e Alvaro.

Reservas: todos não escalados.

* * *

Amapá F. C. x New York F. C.

Realiza-se hoje no campo do segundo sito á rua Pereira de Siqueira, um match amistoso entre os terceiros, segundos e primeiros teams dos clubs acima.

Os teams do Amapá serão estes:

1º team, ás 2 horas: Chagas, Alberto, Eduardo, Abilio, Mario, Henrique, Carlos I, Antonico, Marino, Dario e João.

2º team, á 1 hora: Lago, Corintho, Jarbas, Cypriano, Paiva, Macedo, Odorico, Costa, Ernani, Roberto e Rodoval.

3º team, ás 11 horas: Meira, Pedro, Armando, Nathalino, Sacramento, Didimo, Lemos, Carlos II, Oliveira, Emilio, Leandro.

Reservas: Cardoso, Reynaldo, Rubens, Zé e Vairão.

* * *

Instituto João Alfredo F. C. x A. C. Luso-Brasileiro

A's horas regulamentares, realiza-se hoje, no campo do primeiro, um encontro amistoso, entre os primeiros, segundos e terceiros teams dos clubs acima.

* * *

Opposição F. Club x Confiança A. Club

Realiza-se hoje, no campo do Cascadura Football Club, o grande match de campeonato da Liga Suburbana de Sport Athleticos, entre as disciplinadas équipes do Confiança A. Club e as do Opposição Football Club.

O Opposição entrará em campo com a seguinte constituição:

1º team: Ilhéo, Fausto e Braz; Julio, Americano e Eloy; Menezes, Arlindo, Jayme, Barata e Antenor.

WATER-POLO

O INICIO DA TEMPORADA

A tabela dos jogos

Tabella para os jogos do 1º. turno do campeonato do Rio de Janeiro e torneio dos 2ºs. quadros de Water-Polo de 1920:

Dezembro 5 — Vasco da Gama X S. Christovão, — Natação X Boqueirão do Passeio.

Dezembro 12 — Guanabara X Boqueirão do Passeio. — Vasco da Gama X Natação.

Dezembro 19 — S. Christovão X Natação. Guanabara X Vasco da Gama.

Janeiro 2 — Boqueirão do Pesseio X S. Christovão. — Guanabara X Natação.

Janeiro 9 — Vasco da Gama X Boqueirão do Passeio. — S. christovão X Guanabara.

Quadro Official dos Arbitros:

Boqueirão do Passeio: Orlando Amendolai Carlos Castello Branco, Edmundo Castelo Branco, Antonio Fernandes de Souza, Cesar Veiga da Silva, Antonio Monteiro de Queiróz, Gastão Ladeira, Gabriel Niklaus e Domingos Ferreira Moutinho;

Club de Natação e Regatas: Pedro dos Santos, Agostinho de Sá, Eugenio Fernandes Vieira e João Zagari;

Club de Regatas Vasco da Gama: Jayme Fernandes Guedes, Angelo Gammaro, Antonino Costa e Victorino Carneiro;

Club de Regatas Guanabara: Edgard Leite Ribeiro, Americo Dott Fontenelle e Carlos Eulalio Lopes;

Club de Regatas São Christovão: dr. José Maria Castello Branco, dr. Adhemar de Mello, Annibal de Almeida, e Antonio Pinto dos Santos.

E' este o Horario dos Jogos:

1ºs. encontro — 2ºs. quadros ás 15 horas e 1ºs. ás 15 1|2 horas.

2º. encontro — 2ºs. quadros ás 16 horas e 1ºs. ás 16 1|2 horas.

A temporada terá inicio domingo proximo, 5 de dezembro, na enseada de Botafogo, em frente ao Pavilhão de Regatas.

REMO

A festa aquatica do C. Natação e Regatas

Na praia de Santa Luzia será levada a effeito hoje, pela manhã, a interessante festa aquatica promovida pelo C. Natação e Regatas entre os seus muitos associados.

Está assim organizado o programma:

1º pareo — "Capitão Alexandre Duarte da Cunha" — Para os alumnos da Escola de Natação do Club — Em 50 metros — Medalhas de prata e de bronze — Napoleão Pereira dos Santos, Zeferino Bastos, Ernani Menezes Gouvêa, Adhemar de Barros Toledo, Mauro Behring, João de Aguiar Junior, Paulo Baumblat, Armando Soares, Pompeu Augusto André e Horacio F. Fialho.

2º pareo — "Mesdemoiselles Nylsa e Nadir de Medeiros" — Animação — Em 100 metros — Medalhas de prata e de bronze — João Manier, Aristides Azevedo, Antonio E. Borges, Joaquim A. de Souza, José Moreira de Mattos e Augusto Perremond Salgado, Sylvio Santos Silva, Enrico Kalixto e Silva, Costa Filho, Waldemar Mirandella, Sylvio Costa, Osmar Graça, Alvaro Francisco de Souza, Gaspar de Oliveira e Avelino Andrade Machado.

3º pareo — "Major Ariovisto de Almeida Rego" — Em 200 metros — Medalhas de prata e de bronze — Octacilio, Meirelles, José Rebello Pinheiro, Waldemar W. Machado e Francisco Motta.

4º pareo — "Augusto Casseau" — Em 300 metros — Medalhas de prata e de bronze — Eugenio da Costa Martins, Satyro Ribeiro e Augusto Pinto Corrêa.

5º pareo — "Carlos de Medeiros" — Em 400 metros — Medalhas de prata e de bronze — Eugenio da Costa Martins, Davio Peixoto Galindo e Gustavo Witte.

6º pareo — "Club de Natação e Regatas" (Honra) — Em 500 metros — Medalhas de ouro e de bronze — Joaquim dos Santos Crespo, Anthero Mendes de Campos Amaral, Chiery, Matheus e Pedro Santos.

7º pareo — "David Allen" — Velocidade — Em 100 metros — Aberto ás classes — Medalhas de prata e de bronze — Joaquim dos Santos Crespo, Luciano Figueiredo Rodrigues, Chiery Matheus e Victorino Ramos Fernandes.

8º pareo — "Lamartine Pinheiro Alves" — Para os patrões menores — Extra — Em 50 metros — Medalhas de prata e de bronze — Aurelio Perez Dominguez, Nestor Araujo e Jeronymo Pinheiro de Castilho.

Servirão como juizes os seguintes srs.:

De sahida — David Allen e Plinio de Abreu e Silva.

De percurso — Armando Machado e Virgilio Vieira Dias.

De chegada — Alexandre Cunha, Carlos Medeiros e Alfredo B. Cabral.

Os novos directores do Boqueirão

Fornecida por uma [illegible] "garrafa", podemos publicar hoje a provavel directoria que será eleita, para dirigir o sympathico C. R. Boqueirão do Passeio.

Presidente, Octavio Ferreira Neval; vice-presidente, Candido José de Araujo; 1º secretario, Alberto Silvares; 2º secretario, Raul de Freitas; 1º thesoureiro, Henrique Braga; 2º thesoureiro, José Joaquim Pereira; Director de Regatas, Antonio Carneiro Junior; director de Sports, Jorge Santos.

Procurador, Alberto Teixeira.

Representantes junto á Federação — Dario Novaes e dr. Heitor Luz.

Conselho fiscal: — Julio de Moura, Joaquim da Cunha e dr. Alvaro Zamith.

* * *

As grandes regatas de hoje em Santos

Promovidas pela Federação Paulista das Sociedades do Remo, serão realizadas hoje, na enseada do Vallongo, em Santos, as grandes regatas finaes da temporada em que tomarão parte os remadores do visinho Estado e desta capital.

O imponente certamen promette desusado exito pela importancia de que se reveste o excellente programma que publicamos abaixo.

1º. Pareo — A's 12.00 horas — "Animação" — Canoas a 4 — "Novissimos" — 1.000 — prata e bronze. (Cunho especial).

"Iracema": — "Internacional".
"Mayard": — Saldanha da Gama.
"Deusdida" — Tumyaru'.
"Diva" — Tieté.
"Ulysséa": — Vasco da Gama.
"Narceja" — Athletica São Paulo.

2º. Pareo — A's 12.20 horas — Club de Regatas Boqueirão do Passeio — Yoles a 2 — "Qualquer classe" — "Honra" — 1.000, e ouro bronze.

"Doris": — Boqueirão (Rio).
"Iris": — Vasco da Gama, (Rio).
"Iacyrema": — Saldanha da Gama.
"Jupiter": — Tieté.
"Ary": — Nternacional.
"Mondego" — Saldanha da Gama. (Com flammula).
"Delphim": — Tieté, (Com flammula).

3º. Pareo — A's 12.40 horas — "Taça da Camara Municipal de Santos" — "Honra" — Yoles 4 — Juniors — 2.000 — ouro.

— Medalha de ouro e Challenge ao Club vencedor.

"Rio Branco": — Tieté.
"Vasco da Gama": — Vasco da Gama.
"Goytacaz": — Athleta São Paulo.
"Jandyra" — Internacional.

4º. Pareo — A' 1.10 horas — "Club Internacional de Regatas", (Rio) — Canoas a 4 — "Seniors" — 1.000 prata.

"Yolanda": Internacional. (Rio)
"Iracy" — Internacional.

5º. Pareo — A' 1.30 hora — "Imprensa Santista" — Yoles Gigg a 4 "Juniors" — 1.000 — prata e bronze.

"Parnahyba": — Saldanha da Gama.
"Pirajá" — Internacional.
"Condor": — Tieté.

6º. Pareo — A' 1.50 hora — "Lamartine Pinheiro Alves" — Canoas a 2 "Juniors" 1.000 m. bronze.

"Laurita": — Tumyaru.
"Arisca": — Tieté.
"Villar": — Vasco da Gama.
"Baitaca" — Athletica S. Paulo.
"Jupira" — Internacional.
"Isis" — Saldanha da Gama.
"Igara" — Tieté. (Com flammula).

7º. Pareo — A's 2.40 horas — "Prova Classica Associação Protetora dos Homens do Mar" — "Honra" — "Qualquer Classe" — 2.000 m. Ouro Yoles — Medalha de ouro e chhallange ao club vencedor.

"Jandaya — Saldanha da Gama.

8º. Pareo. — A's 2.40 horas — "Dr. Fimino Pinto" — Canôas a 1 remador — "Juniors" — 1.000 m. prata e bronze.

"Cananor" — Vasco da Gama.
"Edgard Perdigão" — Saldanha da Gama.
"Tapir" — Tumayaru'.
"Mimi" — Tieté.

9º. Pareo — A's 3.00 horas "Dr. Roberto Trompowsky Jr." — Yoles — franches a 2 "Juniors" — 1.000 m. prata bronze.

"Ibis" — Vasco da Gama (Rio).
"Ciumento" — Internacional. (Rio).
"Tumyaru'" — Tumiaru'.
"Jupiter" — Tieté.
"Damão" — Vasco da Gama.
"Taquary" — Athletico São Paulo.

10º. Pareo — A's 3.20 horas — "Imprensa Paulista" — Yoles a 4 — "Novissimos" — 1.000 m. — prata e bronze. (Cunho especial).

"Jandaya" — Saldanha da Gama.
"S. Paulo" — Tieté.
"Adamastor" — Vasco da Gama.
"Goytacaz" — Athletico São Paulo.

11º. Pareo — A's 3.40 horas — "Campeonato Paulista do Remo" — "Honra" — Canoas a 1 remador — "Qualquer Classe" — 2.000 m. ouro ao vencedor — Medalha de ouro e chalenge ao Club vencedor.

"Faisca" — Internacional.
Remador — Armando Teixeira Marques.
"Tapyr" — Tumiaru'.
Remador — Herculano Pinto.
"Cacique" — Tieté.
Remador — Dr. João Carlos Kruel.
"Sir" — Athletica São Paulo.
Remador — Francisco Paolillo.

12º. Pareo — A's 10 horas — "Club de Regatas Vasco da Gama" — (Rio) — Canoas a 2 — "Veteranos" — 1.100 m. — prata

"Góa" — Vasco da Gama — (Rio).
"Jupyra" — Internacional.

13º. Pareo — A's 4.30 horas — "Arthur Ferreira de Alegria" — Yoles — franches a 2 — "Senior" — 1.100 m. — prata e bronze.

"Ciumento" — Internacional — (Rio).
"Ibis — Vasco da Gama — (Rio).
"Jupiter" — Tieté. —
"Damão" — Vasco da Gama.
"Delphim" — Tieté — (Com flamula).

14º. Pareo — A's 4.50 horas — "Prova Classica Club de Regatas S. Paulo" — Canoas a 4 — "Junior" — 1.000 m. — prata e bronze — Medalhas de prata e Challenge ao Club vencedor.

"Deusdida" — Tumyarú.
"Serrana" — Tieté.
"Nyza" — Vasco da Gama.
"Narceja" — Athletica São Paulo.
"Irany" — Internacional.
"Mayard" — Saldanha da Gama.

15º. Pareo — A's 5.10 horas — "Dr. Washington Luis Pereira de Souza" — Canoas a 1 remador — "Honra" — "Qualquer Classe" — 1.000 m. — ouro e bronze.

"Cananor" — Vasco da Gama.
"Siri" — Athletica São Paulo.
"Cacique" — Tieté.
"Faisca" — Internacional.
"Mimi" — Tieté.
"Tapyr" — Tumayru'.

16º. Pareo — A's 5.30 horas — "Ubaldo Lobo" — Canoas a 2 "Seniors" — 1.000 m. — prata e bronze.

"Goa" — Vasco da Gama — (Rio).
"Jupyra" — Internacional.
"Laurita" — Tumayaru.
"Zilah" — Vasco da Gama.

17º. Pareo — A's 5.50 horas — "General Aristides de Almeida Rego" — Canoas a 4 — "Qualquer Classe" — 1.000 m. — prata.

"Asteria" — Vasco da Gama (Rio).
"Narceja" — Athletica São Paulo.

NATAÇÃO

Audax-Club

Encerram-se hoje, á 1 hora, na secretaria de Audax Club, ás inscripções para as provas de natação para as primeiras, segundas e terceiras turmas nas distancias de 50 metros.

TURF

JOCKEY-CLUB

Classicos Raphael de Barros e Commissão Central dos Criadores

As sociedades hippicas desta capital, cuja temporada está prestes a terminar, estão realizando os seus ultimos premios classicos do anno. Na reunião que hoje será levada a effeito no prado de S. Francisco Xavier. com um programma de nada menos de dez pareos, facto raro na presente estação, serão disputados os denominados "Raphael de Barros" e "Commissão Central dos Criadores", este na milha e reservado nos nacionaes de tres annos e aquelle em 2.000 metros destinados a eguas de quatro annos e mais, de qualquer paiz.

A primeira dessas provas reunirá Argentina, Galathéa, Ipojuca e Melrose, esta a unica representante da turma estrangeira e que a cathedra fez franca favorita. Divergindo dessa opinião, preferimos Argentina á egua ingleza, isto porque a filha de Earla-Mor corre menos em pista molhada e dispensa á pensionista do Stud Silveira a vantagem de cinco kilos.

O classico destinado aos nacionaes de tres annos porá, em campo Lyrio, Amaneri, Atrós, Leopardo, Esbelta, Loulou e João Ninguem, sendo favorito o companheiro de blusa de Cigano, que vem cumprindo ultimamente boas "performances".

Como mais provaveis vencedores indicamos os seguintes concorrentes:

Tucuman — Machiavel — S. Flor.
J. Ninguem — Zingara — Luminaria.
Mandarim — Wilson — Pilla.
Tempestade — Ipojuca — Zuleika.
Indayá — Jubilo — Kermesse.
Lyrio — Loulou — Amaneri.
Alpha — Hygéa — Sterlina.
Descrente — Mollusco — Bayoneta.
Marina — Roosevelt — C. do Sul.
Argentina — Melrose — Galathéa.

O primeiro pareo será realizado ás 12.10 da tarde.

* * *

VARIAS NOTICIAS

Por deficiencia de inscripções não conseguiu a directoria do Derby-Club organizar, hontem, o programma para a primeira corrida de dezembro, que se realizará no prado do Itamaraty. Na proxima terça-feira será feita nova tentativa, de accordo com o projecto já conhecido.

—:— E' provavel que a egua Sinhá Flor seja dirigida na reunião de hoje pelo jockey Alexandre Fernandez.

Medor, inscripto no mesmo pareo que a filha de Hurry Up, será montada por J. Escobar e não por D. Vaz, como estava resolvido.

—:— Conforme fomos os primeiros a noticiar, a egua Mysteriosa, por se achar atacada de dôres de canellas, não disputará o pareo "Henrique Possollo", da corrida de hoje.

—:— Até hontem, á noite, nada se sabia de positivo quanto á montaria da egua Marina. Esse mysterio em torno da direcção da filha de Sir Archibold, que provavelmente acabará sendo entregue a Domingo Suarez, determinou grande procura das cotações de Roosevelt, cujas condições são impeccaveis.

—:— Os srs. A. J. Chavantes e Horacio Perazzo irão hoje a uma fazenda no Estado do Rio, em cujo haras serve Calepino. Os dois conhecidos turfmen vão examinar os primeiros productos do filho de Orange, não sendo de estranhar que alguns delles venham enriquecer o Stud Sterlina.

POLICIA MILITAR

Ao ministro do Interior o commandante da Policia Militar pediu intervenha junto do da Marinha para conseguir logares no Santario Naval de Friburgo, para as praças de seu commando que estiverem predispostas para a tuberculose.

—:— O regulamento organizado pelo general Pessoa, para a Policia Militar e já em mãos do ministro do Interior, contem 3825 disposições, sub-divididas em 1174 artigos e 2631 ns. e paragraphos.

—:— Serviço para hoje:

Superior de dia — capitão Odorico.

Official de dia á Brigada — 2º tenente Carvalho.

Medico de dia, 24 horas — 1º tenente dr. Cartaxo.

Medico de dia, 12 horas — dr. Rocha.

Pharmaceutico de dia — tenente Aguiar.

Interno de dia — 2º tenente honorario Oswaldo.

Auxiliar do official de dia á Brigada — sargento Gusmão.

Musica de promptidão — das 6 horas ás 11 horas a fanfarra do R. Cavallaria e das 11 ás 22 horas — a banda da Brigada.

Ronda: tenente Guimarães e Goytacazes.

Guardas: No Thesouro — tenente Piquet; Na Amortização — tenente Affonso; e na Moeda — tenente Carvalho.

Promptidões: no quartel general — tenente Telles e na Cavallaria — tenente Soares.

Dia aos corpos: No 1º batalhão — capitão Astolpho; no 2º batalhão — 2º tenente Anthero; No 3º batalhão — 1º tenente Gardel; No 4º batalhão — capitão Velloso; No R. de Cavallaria — capitão Martini; No Quartel da Saude — 2º tenente Mario e Silva e no Andarahy — 2º tenente Florentino e no Prado — 2º tenente Escobar.

O 1º batalhão fornece para ronda; as promptidões permanentes e de incendio; 10 praças para prevenção; o policiamento; os demais serviços já determinados e o mais que for pedido.

O 2º batalhão fornece 3 inferiores para ronda; 1 corneteiro para ordens á Assistencia do Pessoal; 10 praças para prevenção; o policiamento; os demais serviços já determinados e o mais que for pedido.

O 3º batalhão fornece 10 praças para o Prado do Jockey Club; 10 praças para prevenção; o policiamento; os demais serviços já determinados e o mais que for pedido.

O 4º batalhão fornece 4 inferiores para ronda; 1 inferior ás 8 horas para rondar o 2º districto; a promtidão de soccorros; 10 praças para prevenção; o policiamento; os demais serviços já determinados e o mais que for pedido.

O Regimento de Cavallaria fornece 10 praças para promptidão permanente; 10 praças para o Prado do Jockey Club; a guarda do Quartel General; o policiamento; os demais serviços já determinados e o mais que for pedido.

A Companhia de Metralhadoras fornece os serviços já determinados e o mais que for pedido.

A Secção de Electricidade fornece 1 electricista de dia.

O Gabinete de Engenharia fornece 1 bombeiro de dia.

Uniforme 4º (Kaki).

"REVISTA BRASILEIRA DE ENGENHARIA"

E' este o titulo de uma nova revista mensal, dirigida pelo dr. Pantoja Leite, e dedicada exclusivamente aos assumptos de engenharia. Do seu summario destacam-se varios artigos sobre technica, industria, etc. e de real interesse.

CASA YORK, Grande liquidação por motivo de obras.
Camisaria e roupas de cama e mesa
22 e 24, Rua Assembléa
Esquina da Rua do Carmo (12565)

Requereram uma fallencia, mas, acabaram cobrando

Arlindo Guimarães & Comp., estabelecidos á rua Tobias Barreto n. 70, requereram, ha tempos, a fallencia de F. A. Rocco & C., com casa commercial, á rua Conde de Bomfim n. 837, estabelecimento de productos chimicos e pharmaceuticos.

Decretada a fallencia pelo juiz da 6ª vara civel, esta decisão foi reformada pela 2ª Camara da Côrte de Appellação.

Allegando má fé no requerimento de fallencia, F. A. Rocco & Comp., propuzeram, no juizo da 2ª vara civel, uma acção de perdas e damnos contra Arlindo Guimarães & Comp.

Reconvieram os réos, procurando provar que eram credores dos autores da importancia de . . . 1:740$280.

Processado o feito, o juiz, dr. Paulino da Silva, julgou improcedente a acção e procedente a reconvenção para condemnar os autores no pagamento do pedido, juros da móra e custas.

O regimento foi indemnizado e o ministro mandou annullar a carga

O ministro da Guerra, em aviso dirigido hontem ao commandante desta região, declarou que fica annullada a carga de 395$681, mandada fazer em aviso do dia 20, em partes eguaes, ao coronel João de Deus Menna Barreto, tenente-coronel Fernando de Medeiros e capitão Affonso de Faria Simões, respectivamente, commandante, fiscal e ajudante do 3º regimento de infanteria, por ter sido o alludido regimento indemnizado pelo commandante da companhia a que pertencia o sargento Maximiano Bispo dos Santos.

NOMEAÇÕES PARA A PORTARIA DO MINISTERIO DA FAZENDA

O ministro da Fazenda, por acto de hontem nomeou:

O ajudante de porteiro do Ministerio, Vicente José da Silva, para o logar de porteiro; o correio, Victor Duarte Lisbôa, para o de ajudante de porteiro; o servente Querino Cunha, para o de correio; e Silverio Balbino Pinheiro, para o de servente.

Estas vagas verificaram-se com o prematuro fallecimento do porteiro do Ministerio, Rodolpho Soares Leitão.

Cadeia, sim!

Hospicio, não ?

Claudinor Avallone preso como autor da morte do guarda-aduaneiro José Bragança, facto occorrido no Rio Grande do Sul, impetrou ao Supremo Tribunal Federal uma ordem de habeas-corpus para o fim de ser recolhido á Casa de Correcção onde deve aguardar o julgamento e não ficar, como está, no hospicio de alienados, em virtude de exame medico, que diz, foi feito em sua pessoa por ordem do ministerio publico, na sua ausencia.

Allegou, ainda, o paciente que pretendem fazer passar por louco, quando, o director da Casa de Correcção do Rio Grande do Sul, o considera em perfeita sanidade mental.

O Supremo Tribunal Federal, em sua sessão de hontem, apreciando o caso, converteu o julgamento em diligencias, afim de que o juiz federal da secção do Rio Grande do Sul informe, com urgencia, sobre o motivo da remoção do paciente para o Hospicio São Pedro, bem como para ouvir o parecer do medico da Casa de Correcção de Porto Alegre.

AINDA E SEMPRE A FALTA D'AGUA

Essa questão de abastecimento de agua á população desta cidade é um problema mysterioso que ninguem consegue decifrar.

Ao que parece, existe agua em abundancia; o que falta é attenção e regularidade no serviço, afim de que não se deem falhas prejudiciaes.

Assim, porém, não succede:

Ainda agora pedem-nos os moradores da rua Mattos Rodrigues chamemos a attenção das autoridades competentes para o supplicio por que estão passando, sem uma gotta de agua, ha mais de oito dias.

Urge uma providencia para que cesse tão nociva irregularidade.

Aqui deixamos o appello com vistas á Repartição de Aguas.

A mesma queixa nos fazem os moradores da estação de Terra Nova.

De concordata ao pagamento integral

Pelo dr. Paulino da Silva, juiz da 2ª vara civel, foi julgada procedente a desistencia da concordata requerida por Paul Muller & Comp., estabelecidos á rua da Alfandega n. 30, que resolveram pagar, integralmente, os seus credores.

TRI NOZ

FORMULA
ERNESTO SOUZA
Noz de Kola, Noz Vomica, Noz moscada, Melissa, Aniz e Gervão
Tonico Estomachico
Reconstituinte

Más digestões, Mão halito, inappetencia, Enxaqueca, Nervosismo, Arrotos chocos, Enfarte do Figado e Urinas turvas. (12229)

DESTA VEZ VAE

O edificio da Cadeia Velha vae ser demolido

O ministro do Interior esteve hontem no escriptorio de obras do Ministerio, onde examinou, demoradamente, as plantas do projecto de construcção do edificio do Forum.

Em seguida, acompanhado dos srs. deputado Bueno Brandão, presidente da Camara, e do director da secretaria desta casa do Congresso, visitou o antigo edificio da Camara dos Deputados, á rua da Misericordia, onde se acha o respectivo archivo.

O sr. Alfredo Pinto determinou as providencias necessarias para ser iniciada a demolição do referido edificio, afim de serem começadas as obras do palacio da justiça, cujos editaes de concurrencia serão publicados brevemente.

Venda de bens, com clausula dotal para conservação de immovel

D. Candida de Freitas Moraes Rocha, assistente de seu marido José de Carvalho Pereira Rocha, senhora e possuidora do predio da ladeira do Barroso 116, que lhe coube por disposição testamentaria de Manoel Joaquim Vaz, estando sem recursos para os reparos urgentes de que necessita o referido immovel, requereu autorização ao juiz da 2ª vara civel para a venda de sete apolices da divida publica federal, de sua propriedade, mas que se acham com a clausula "dotaes", afim de que pudesse ser concertado o immovel em questão.

Por despacho de hontem, o dr. Antonio Paulino da Silva, juiz respectivo, autorizou a venda, nomeando peritos para avaliar o predio e orçar as obras necessarias, e nomeou corretor para a venda das apolices, ordenando que o dinheiro da venda seja depositada naCaixa Economica, á disposição do juizo.

Gottas Virtuosas de Ernesto Souza. Curam hemorrhoides, males do utero, ovarios, urinas e a propria Cystite. (7436)

O festival de hoje no Jardim Zoologico

O festival annunciado para hoje, no Jardim Zoologico, em beneficio da caixa do "Pão dos Pobres" do Engenho de Dentro, pelas atracções do magnifico programma, promette avultada concorrencia.

Do meio dia ás 6 horas da tarde, tocará a Banda Musical da Escola de Menores, e, haverá corridas, exercicios gymnasticos pela Escola de Menores, match de foot ball (*teams* infantis), baile no theatro, duas entradas (ás 2 1|2 e ás 4 horas) do domador italiano Abitabile, na jaula da "hyena", etc., etc.

As creanças menores de 10 annos, portadoras de um exemplar do noso numero de hoje, terão entrada gratuita no Jardim Zoologico, podendo vêr a "Aranha que fala" e tomar parte nas corridas.

COM VISTAS AO DELEGADO DO 20º DISTRICTO

Pedem-no os moradores da estação de Terra Nova chamemos a attenção das autoridades do 2º districto para uma grande malta de desoccupados que por alli perambula, nas immediações da referida estação, estrada Nova da Pavuna, ruas transversaes e, especialmente, nas ruas, Jacintho Rebello e Maria Benjamin.

Esses vagabundos, não só praticam toda sorte de tropelias, como até agridem os transeuntes.

E' preciso botar um paradeiro a semelhantes abusos.

Publicações a pedido

AGRADECIMENTO

Tornando publica a operação por mim soffrida na Santa Casa de Misericordia, de uma Fibro-myoma, com multiplas e antigas adherencias generalizadas, pesando cerca de 6 kilos e realizada com enexcedivel pericia pelos drs. Lincoln de Araujo, Teixeira de Godoy e Jayme Cardoso e anesthesiada pelo dr. Aristides de Araujo, o faço não no sómente para que deste modo procure traduzir a minha eterna gratidão, que viverá commigo, mas, sim, fazer publico que, eu, pobre, sujeitando-me a essa arriscadissima operação, exigindo a maxima habilidade, com 51 annos, não tive sómente a pericia desses medicos; o carinho, o conforto, o tratamento, confundiu-me de tal modo que senti estar com os carinhos de minha familia. Secundaram este tratamento as enfermeiras senhoritas Maria José, Domicila e Odete.

E', pois, com o mais vivo sentimento de gratidão que procuro, com estas humildes linhas, agradecer aos meus humanitarios medicos e caridosas irmãs, pedindo a Deus a felicidade para todos elles, pois que é a unica recompensa que uma pobre, como eu, póde dar.

Nictheroy — Visconde do Uruguay n. 86.

Victorina Salles Santos. (13801)

TOMAR NOTA DISTO É PARA MUITO PROLONGAR A VIDA

Rio de Janeiro, 29 de setembro de 1919.

Dr. Williams, Medicine Co.
Schenectady, N. Y., E. U. A.

Amigos e senhores:

Com o maior gosto me dirijo a VV. SS. com o objecto de manifestar-vos os excellentes resultados que obtive com o vosso preparado "Pilulas Rosadas do Dr. Williams".

Approximadamente ha dois annos, que vinha soffrendo de rheumatismo; sentia dores frequentes que me impossibilitavam de trabalhar, algumas vezes; varias noites passei sem poder dormir. Nunca tive um soffrimento tão horrivel. Tambem havia dias que se apossava de mim um nervoso tão forte, a ponto de me desacoroçoar por completo. Mas, tendo eu sciencia dos bons effeitos do vosso alludido preparado, "Pilulas Rosadas do Dr. Williams", iniciei com elle o meu tratamento. No espaço de um mez senti a extraordinaria differença; pois, já as dores não persistiam tanto, nem me achava tão contrariado como dantes, e, assim foi, pouco a pouco desapparecendo todo o meu mal, até ficar completamente curado, o que consegui em menos de quatro mezes consecutivos, tomando as vossas pilulas. Hoje, sinto-me bastante disposto e feliz, e me é grato enviar-lhes os meus agradecimentos e felicitações pelo bom exito do vosso preparado, e, como prova da verdade, podem VV. SS. servir-se deste, para o que lhes convenha.

De VV. SS. Amo. Atto. e Obrigado — *João Francisco de Souza.*

Morador á rua de S. Francisco Xavier n. 423, casa n. 12.

Maracanã, — Rio de Janeiro.

As Pilulas Rosadas do Dr. Williams, vendem-se em todas as pharmacias. (6706)

ASSOCIAÇÃO DOS EMPREGADOS NO COMMERCIO DO RIO DE JANEIRO

REVISÃO DE MATRICULA

Procedendo-se agora á revisão das matriculas, lembramos aos Srs. Socios em atrazo a conveniencia de virem á Thesouraria pagar os recibos atrazados, afim de não terem cancelladas as suas matriculas, perdendo, por isso, os direitos já adquiridos.

Victor Rodrigues Junior, 1º secretario. (13749)

DOCAS DE SANTOS

Resumo do parecer de Ruy Barbosa sobre taxas de capatazias

Respondendo a uma consulta formulada pelo governo do Estado de São Paulo sobre a famosa questão das capatazias cobradas pela Companhia Docas de Santos, o sr. Ruy Barbosa emittio notavel parecer que é julgado pelos competentes o mais completo dos trabalhos que, no genero, tem produzido o insigne mestre.

Faremos aqui a transcripção de suas respostas, precedida de alguns dos trechos mais incisivos em que elle as fundamenta.

O primeiro quesito da consulta é concebido nestes termos:

"Tem a Companhia Docas de Santos direito de cobrar, além da taxa de carga e descarga, a de capatazias, pelo serviço de embarque e desembarque de mercadorias que não passam pela Alfandega, e que, recebidas nos portões do cáes, são levadas aos navios, ou vice-versa, que, descarregadas dos navios, são entregues aos destinatarios nos portões do cáes?

Começa o parecer demonstrando, de modo exhaustivo, que serviço de carga e descarga e serviço de capatazias são expressões equivalentes, nas leis fiscaes do Brasil, e conclue:

"Dahi procede que, na linguagem technica das leis e regulamentos aduaneiros, ora se designe pelo nome de serviço de carga e descarga, o serviço das capatazias, ora pela qualificação de serviço das capatazias o de carga e descarga, assim como, semelhantemente, se indique ora pela designação de taxa de carga e descarga a de capatazias, ora pela de taxa das capatazias a de carga e descarga.

"As alfandegas nunca tiveram uma taxa peculiar á carga e descarga, outra ás capatazias, nem uma taxa integral para o serviço completo das capatazias uma taxa parcial ou uma sub-taxa para o serviço de carga e descarga. Pelo todo, ou pela parte, recebiam sempre a mesma taxa, como retribuição do mesmo serviço, parcial ou total."

Patentêa, depois, que os contractos só attribuiram aos concessionarios do cáes de Santos tres taxas — a de atracação, a de carga e descarga e a de armazenagem; e demonstrando, de modo irrespondivel, que a taxa de capatazias das alfandegas é que lhes foi transferida com o nome de taxa de carga e descarga, conclue:

"Cobrando, pois, como cobra desde 1893, **mercê de erros inconcebiveis ou graças illegitimas do Governo,** cobrando, repetimos, desde então, pelo simples serviço de carga e descarga de mercadorias, a taxa de carga e descarga, accumulada á de capatazias, as Docas de Santos cobram em dobro a taxa a que têm direito sobre os generos de commercio por ellas carregados ou descarregados."

Considerando, em seguida a duplicação das taxas applicadas ao mesmo serviço, diz o mestre:

"Agora, pelo que respeita a outra quebra, com que nos occupamos, do contracto das docas e da legislação a que elle obedece, isto é, ao abuso das taxas duplicadas, na praxe de se cobrarem, accumuladas, como se duas fossem, uma a titulo de carga e descarga, outra a titulo de expediente de capatazias, — tal exacção, quando não collidisse com os principios de justiça e bom senso em materia de contribuições, quando não esbarrasse nas clausulas 5ª e 8ª do contracto, que só admittem a taxa de carga e descarga, não conhecendo a de capatazias, estaria condemnada pela declaração intransigente, radical do contracto, na clausula 10ª, onde peremptoriamente se determina:

> "Fica expresso que não haverá dupla cobrança de taxas, devendo cessar pela Alfandega a cobrança das que passarem a pertencer aos concessionarios." (Decreto n. 9.979, de 12 de julho de 1888, clausula 10ª).

"O acto do Governo, pois, e o acto contractual não se limitam a declarar que "não haverá dupla cobrança de taxas."

A este preceito, já de si bastante para denotar a prohibição absoluta, accrescenta o de que "cessará pela Alfandega, a cobrança das taxas que passarem a pertencer aos concessionarios", isto é, que não se tolera a duplicação, nem mesmo quando ella aproveita á Fazenda Nacional. Ora, si não se consente em que se exija duas vezes a mesma taxa, ou se taxe duas vezes o mesmo objecto, ainda quando seja a Fazenda Publica a que se utilize da taxa duplicada, como se poderia suppôr que se reservasse uma excepção a tal regra para quando seja a fazenda particular quem com esse privilegio se locuplete?"

E mais adeante faz preceder sua conclusão dos seguintes argumentos:

"Mas, si é, visivelmente, uma taxa duplicada, só um texto legislativo explicita ou implicitamente decisivo teria competencia para lhe dar legalidade."

"Ora, tal texto não vemos, não temos noticia de onde exista, não nos consta que fosse indigitado por ninguem, não sabemos onde o teriam ido achar os ministros, a quem se deve a concessão de semelhante faculdade."

"De que elle não existe não póde haver maior prova que a de, sendo tão contestado, não se conhecer ninguem, que o aponte, quando tantos são os interesses empenhados em o descobrir."

"Estes, em vez de indicarem a disposição legal, regulamentar, ou contractual, onde se attribua á empreza direito, para, além da taxa de carga e descarga, arrecadar a de capatazias, tentam sahir do embaraço, deslocando a justificação desta segunda taxa, deslocando-a do seu assento natural, isto é, dos textos onde se dispõe sobre a taxa de capatazias, ou sobre a taxa de carga e descarga, para outras normas, regulamentares ou contractuaes materialmente alheias do assumpto e consagradas a objectos explicitamente diversos."

E' o que se faz com a evasiva, apontada na consulta, de que a taxa de carga e descarga paga "a utilização do cáes", ao passo que a de capatazias retribue o serviço de carga e descarga.

Esta singular combinação, logo á primeira face, brilha pela estranheza de pôr as denominações em desconchavo com as cousas denominadas. Veja-se a curiosidade. Ha um serviço de carga e descarga, e ha uma taxa de carga e descarga; mas o serviço de carga e descarga não se remunera com a taxa de carga e descarga; remunera-se com a taxa de capatazias. Ha um serviço de cáes e uma taxa de cáes. Mas o serviço de cáes não se retribue com a taxa de cáes. Retribue-se com a taxa de carga e descarga.

Direis que legisladores e administradores tinham caprichado em trocar o nome ás cousas, dando a cada uma, não o que melhor se lhe ajustasse e a definisse, mas o que melhor a dissimulasse, e nos induzisse a lhe perdermos o rasto. Si uns e outros se dessem ao gosto de rebuscar amphiguris, não poderiam ter excogitado obra mais á feição no genero.

Mas foi, por ventura, assim que se houveram os autores dos regulamentos e os celebradores dos contractos, sobre cuja interpelação ora se argumenta? Não, evidentemente não foi.

Serviço de cáes e taxa de cáes, serviço de carga e descarga e taxa de carga e descarga são duas equações distinctas uma da outra, cada qual com os seus dous termos entre si correlativos. O serviço de carga e descarga acarreta a taxa de carga e descarga. O uso do cáes impõe a taxa de cáes. Cada um desses serviços tem a sua caracterização, de onde resulta a caracterização da taxa correspondente.

Mas o que determina a caracterização de um serviço não é o logar, por onde elle transita, mas a natureza da operação que o constitue. Assim, o serviço de carga e descarga atravessa o cáes. Mas o que o especializa não é o cáes, através do qual elle passa; é o transporte da mercadoria, carregada ou descarregada, em que elle consiste. Da mesma sorte o que individualiza o uso do cáes, não é o transito que por elle faz a mercadoria, mas a communicação, o contacto em que põe a terra com o navio, a situação, em que põe o navio, acostado á terra, de receber ou despejar carga.

Taes noções, de uma vulgaridade elementar, não se confundem nem na pratica das cousas, nem na technica das leis, nem nos usos da administração. Ninguem ignora que o objecto e o proveito da carga e descarga é a remoção das mercadorias, que se embarcam ou desembarcam. Quando, portanto, se falla em taxas de carga e descarga, não se póde ignorar que a contribuição, de que se trata, é a que recahe sobre a conducção da carga de terra para bordo, ou de bordo para terra.

Tambem ninguem desconhece que o prestimo e a serventia dos cáes e docas é darem segurança e commodidade á embarcação para recolher a carga, ou a transbordar. Quando, pois, se trata de taxa de cáes, já se sabe que não se cogita sinão das que recahem sobre a atracação ou estada do vaso mercante no embarcadouro adequado ao embarque ou desembarque de mercadorias.

A distribuição entre essas duas noções, entre as cousas, que nellas se envolvem, e as denominações que as separam, está na *face da letra*. O senso commum bastaria para discriminar da taxa de carga e descarga a taxa de cáes. O que toda a gente discerne á primeira intuição, não era possivel que o não discernissem os governos, que projectaram, negociaram e outorgaram a concessão das docas de Santos.

Ao que nos diz tambem a consulta, para explicar a redundancia extensiva da cobrança da taxa de carga e descarga duplicada com a de capatazias, engenhou-se a subtileza de que a taxa de capatazias retribue "a remoção das cargas desde o logar, em que são descarregadas, junto ao costado do navio, até aos portões do cáes, isto é, por uma faixa de 35 metros."

A invenção é arbitraria e futil. Não ha, na historia desta questão, nem na contextura ou na jurisprudencia das leis, regulamentos e actos administrativos que a elucidam, um texto, uma circumstancia, uma opinião, a que tal subterfugio se possa arrimar.

Nunca occorreu a ninguem seccionar a descarga em duas phases distinctas, cada uma com a sua taxa. Ninguem imaginou jámais excluir da descarga a série de actos, que a continuam, reduzindo-a estrictamente ao transbordo, á operação de transpôr a mercadoria de bordo para fóra do navio junto ao seu costado, e considerando como um processo novo, separado, independente, sob o nome de serviço de capatazias, o transporte de ao pé da embarcação aos portões do cáes.

Tal definição nunca se deu do serviço de capatazias. A tal limitação nunca se submetteu o serviço de carga e descarga.

Sempre se teve por carga a operação que, recebendo as mercadorias nos portões do cáes, as leva até a bordo, e por descarga a que, recebendo as mercadorias a bordo, as conduz até aos portões do cáes. Scindir cada uma destas operações em duas, para dobrar a taxa que sempre se cobrou sobre a carga, ou a descarga no seu todo, será um artificio de muito engenho, uma agudeza de alta finura e criadora imaginação, mas de excentricidade inconciliavel com a verdade sabida e corrente das cousas e leis que imperam no assumpto.

Estas, por um regimen, sem variações até hoje, dividem o complexo trabalho de recebimento e expedição das mercadorias de embarque ou desembarque, nos estabelecimentos aduaneiros e seus substitutos legaes, em tres serviços successivos, com as suas tres taxas remuneratívas: o serviço de atracação, que põe em contiguidade com o cáes, para o embarque ou desembarque das mercadorias, as embarcações em carga ou descarga; o serviço de carga e descarga, pelo qual as mercadorias seguem dos portões do cáes até a bordo, ou vice-versa; que, tomando, na extrema do cáes, as mercadorias descarregadas, lhes proporciona abrigo e guarda, até se entregarem aos seus donos.

Subdividir, agora, em dous um desses tres serviços, de sua natureza inteiriços, o de carga e descarga, dando a uma das suas porções o nome de serviço de capatazias, quando, pelo contrario, o serviço de capatazias é que sempre foi parte a carga e descarga: reduzir na triplice divisão tradicional do regimen das docas esta unidade, para, a pretexto do quarto serviço, assim creado, por desmembramento arbitrario de um ou dos outros, elevar de tres a quatro o numero de taxas, poderá ser engenhoso, poderá mesmo ser util aos autores da idéa, poderia, até, ser razoavel, si [illegible]

ILEGIVEL·

se legitimar, para se legalizar, necessitaria de lei, que o autorizasse; e tal lei não existe, nem ha lei alguma, das existentes, que a tal se preste.

Em conclusão, pois, nenhum motivo temos, para hesitar na solução do primeiro quesito.

Se a companhia, de que se trata, exige e embolsa, pela carga ou descarga das mercadorias que se utilizam dos seus estabelecimentos, a taxa de capatazias, sobreposta á de carga e descarga, duas vezes, dest'arte, arrecada, por um só serviço, uma retribuição, a que tem direito sinão uma vez.

Pelo serviço de embarque ou desembarque de mercadorias, que não passam pelo armazem, e, recebidas nos portões do cáes, são levadas aos navios, ou que, vice-versa, descarregadas dos navios, são entregues aos destinatarios nos portões do cáes, não tem a Companhia Docas de Santos direito de cobrar sinão uma só taxa: a de carga e descarga.

* * *

Sobre o segundo quesito em que se perguntava:

"Se o contrato feito com os concessionarios do cáes de Santos não lhes dava direito a taes taxas, poderia um acto do Poder Executivo attribuir-lh'as? Qual o valor juridico dos actos do Governo, que permittiram a cobrança dessas taxas?"

disse o eminente jurista:

"A conclusão é que o contrato de 1888, entre o Governo da Republica e os concessionarios das Docas de Santos, contrato autorizado pela lei n. 1.746, de 13 de outubro de 1869, por elle invocada e com elle conforme, não podia ser alterado, quanto ás taxas que estipula, sem novo acto do Poder Legislativo.

Portanto, não só os avisos ministeriaes, a que se allude na consulta, mas o decreto Executivo de 17 de janeiro de 1893 (n. 1.286), nenhum valor juridico tem, para habilitar a Companhia Docas de Santos a cobrar as taxas que só em virtude dellas cobra."

Ao terceiro onde se perguntava:

"Se os concessionarios tivessem direito a essas taxas, estariam, ou não, nos termos do regulamento n. 1.286, de fevereiro de 1893, adstrictos ás que vigoraram nas alfandegas?

Respondeu S. Ex.: — Inquestionavelmente haviam de estar."

Esse regulamento no seu artigo 20, já por nós transcripto no começo da resposta ao quesito antecedente, resa:

"As capatazias, que pertencerem á Companhia, serão cobradas de accôrdo com as que estão ou forem adoptadas para a Alfandega de Santos."

E, depois de diversas considerações continúa:

O que, em summa, pois, quer dizer o artigo 20 do decreto de 1893, é que a Companhia Docas de Santos irá cobrando a titulo de capatazias, o que, a esse titulo, cobrar a Alfandega de Santos: hoje as taxas, que para esta Alfandega estão adoptadas, e de futuro as que, para ella o forem.

Não ha, nem póde haver, ninguem dirá que haja outra interpretação; e, para chegar a ella, basta o senso commum, que nem a sciencia do direito, nem a da administração repudiam.

E não foi isto o que a companhia mesma reconheceu? Evidentemente não é outra cousa, quando, estribada naquelle texto, ella, na escala ascendente das aggravações da taxa aduaneira, vai, successivamente, accordando as suas capatazias "de accôrdo com as que estão adoptadas para a Alfandega de Santos". Estas sobem, na Alfandega de 40 e 20 réis; a 100 e 50; sobem na Alfandega de 100 e 50 a 200 e a 100 réis; e na doca da mesma sorte, no mesmo passo, grão a grão, vão crescendo e montando. Em nome de que?

Em nome do decreto de 1893, artigo 20, pelo qual, se forem adoptadas, para aquella alfandega, outras taxas de capatazias, se outras estão adoptadas por essas que, forem, por essas, que estão, é que se regulam as daquella companhia.

Mas, se o forem vierem outros futuros, e como estão outros presentes; se o forem dev em foram, e que estão ou estiveram; não estavam se as capatazias baixarem, se as que estavam já não são estão adoptadas, se adoptadas estão, ali, outras que não estavam, entre pelos olhos que a mesma razão a que se ateve a companhia, para desfructar as elevações da taxa, a obrigaria depois a perder com a sua descida.

As taxas altas já não estão adoptadas. As que estão adoptadas actualmente são as baixas. Logo, se o direito das docas é cobrar as capatazias, "que estão adoptadas para a Alfandega", não são as que esta arrecadava, mas as que ella arrecada, as que as docas podem arrecadar.

O direito de cobrar as taxas altas da Alfandega, as taxas que cobrava, enquanto crescentes, e, quando decrescidas, fixar com as taxas, antigas, com as taxas que estiverem, seria um direito immoral, que não se poderia inserir validamente, que nenhum tribunal, seriamente, poderia reconhecer.

Nenhuma alteração houvera no contrato da Companhia com o Governo da União, nada se modificara no acto de existencia da companhia, na certa dos seus direitos, para que ella os adquirisse no augmento successivo das taxas de capatazias, decretado, em leis geraes para as alfandegas nacionaes. As taxas de que se concedera a arrecadação á companhia eram as mesmas: porque a lei da sua constituição e dos seus privilegios não mudara. Não mudara nem por acto do Poder Legislativo, cuja era a competencia de a mudar nem por acto, embora incompetente do Poder Executivo.

Decretadas em leis geraes para a receita federal, as aggravações da taxa de capatazias, legisladas com esse destino privativo, não podiam aproveitar a uma empreza, cujos fóros estavam contractualmente regulados em um acto legislativo especial a taes concessões e em um acto administrativo peculiar a esta, a lei de 1869 e o decreto de 1888.

Se, pois, a titulo de ser o mesmo o serviço de capatazias, quando a alfandega o presta, ou quando o prestam as docas, reivindicou a Companhia de Santos direitos ao gozo das elevações da taxa relativa a esse serviço, instituidas, em beneficio da fazenda publica, nos orçamentos nacionaes, e encontrou governos, que em tal condescendessem.

A complacencia era tão illegal quanto a pretensão em que assentia.

Mas a concedermos que fosse legitima a pretensão e justa, portanto, a acquiescencia do Governo, — por obra de que autoridade gosava a companhia a vantagem de se equiparar á Alfandega na cobrança das taxas successivamente augmentadas?

Unicamente por mercê de uma lei que a sujeitava á taxa em vigor na alfandega; e nada mais. Essa lei não podia ser, portanto, senão uma administração séria, necessariamente, "ex-officio legis", por effeito immediato da lei, entendendo-se que esta, com augmentar a taxa, quando arrecadada pela Alfandega, "ipso facto" augmentará a taxa, quando arrecadada pelas companhias de docas.

Mas, se não se foge á consequencia. Se por corolario directo da lei elevada a taxa para as alfandegas, "ipso jure" elevada estava a taxa para a Companhia Docas de Santos, pela mesma razão, reduzida para as alfandegas a taxa "ipso jure", estava reduzida para essa companhia."

* * *

A respeito da quarta pergunta diz o grande mestre:

A observancia do disposto na lei n. 3.070 A, de 31 de Dezembro de 1915, artigo 1º, depende de algum acto do Governo?

Este o quarto quesito.

O que dispõe essa lei, no artigo 1º, n. 4, é:

"Expediente de capatazias: mantidas as taxas em vigor para os generos de importação estrangeira fixadas as taxas em um real e meio por kilo de generos de producção nacional, exportados para o estrangeiro em um real por kilo de minerios de manganez e de ferro nacionaes, em um real por kilo de minerios de manganez e de ferro e areias monaziticas exportadas para o estrangeiro, e em meio real por kilo de sal, assucar e carvão de pedra nacionaes, exportados para portos nacionaes. O que dispõe nesta lei essas taxas que serão tidos um importados de portos nacionaes, — as quaes taxas que serão obrigatoriamente extensivas também aos portos em que houver obras de melhoramentos, de accordo com as disposições dos respectivos contratos."

Aqui, a letra do texto legislativo não dá brecha a tergiversações. Os termos em que elle se acha redigido nas duas proposições finaes ordenam a sua execução immediata, pelo menos quanto "aos portos em que houver obras de melhoramentos."

No que toca aos portos onde taes obras houver, prescreve essa disposição que as taxas, ali reduzidas, a sejam "desde já obrigatoriamente extensivas".

A formula é terminante:

Manda que as taxas fixadas no artigo 1º, n. 4, sejam "obrigatoriamente extensivas" ás emprezas concessionarias das obras de melhoramento desses portos; e, desta maneira, sujeita essas emprezas ao preceito de não excederem, na cobrança das taxas, os limites alli traçados.

Mas, submettendo essas companhias a essa obrigação, determina que ella vigore, não mais tarde, não depois que intervenha o Governo com instrucções ou regulamentos, mas para logo, incontinenti, "desde já".

E' a formula da execução immediata.

"Desde já", isto é: desde que esta lei, regularmente sanccionada, promulgada e publicada, entre a exercer a sua autoridade, segundo os principios geraes do direito.

Nem podia ser de outra sorte; porque a disposição de que se trata, não é das que para se darem á execução necessitem de ser regulamentadas. Essa disposição não cria, não organiza, não esboça coisa nenhuma, para haver mister de ser desenvolvida, explicada, circumstanciada em actos regulamentares. Mantém as taxas de capatazias, a respeito de certos generos, nas importancias em que ellas, até então, eram arrecadadas, e, a respeito de outros generos, abatendo essas taxas a proporções menos gravosas, que o texto, particularizadamente em relação a cada caso, individua para uns (ali designados), real e meio por kilo; para outros (tambem especificados) um real; para outros ainda (egualmente nomeados), meio real.

Ora, para continuar a cobrar taxas já em cobrança, ou arrecadal-as com abatimentos preciosos e miudamente indicados na lei, evidentissimo é que ella não precisa de ser regulamentada. Já o está.

* * *

No quinto quesito perguntou a consulta:

"Poderia o Governo suspender, em relação á Companhia Docas de Santos, a relação, das taxas de capatazias, feita por este dispositivo legal?"

"Ha, nos contratos celebrados com a Companhia Docas de Santos e seus antecessores, alguma clausula, que a essa reducção se opponha?"

E a resposta foi frisante e irrespondivel, destacando-se dos seus trechos mais incisivos, os seguintes:

"Não ha, na Constituição Brasileira, clausula absoluta-mente nenhuma, que autorize o Governo a suspender disposições legislativas.

Ora, em um regimen de attribuições enumeradas, como o das Constituições rigidas que adoptamos, nenhuma autoridade tem o Governo, além da que os textos constitucionaes lhe assignalam.

Logo, sob o nosso regimen, não assiste ao Governo o direito de suspender disposições legislativas.

Se esta regra é extensiva geralmente a todas as disposições legislativas, com especial accentuação se applica ás que dizem respeito a impostos, e, nomeadamente, ás que os reduzem.

A funcção tributaria da soberania interessa um dos direitos mais necessarios á existencia do individuo e á da ordem social, o direito de propriedade, que a nossa Constituição, com cuidado, circumda de todas as garantias.

Dahi o ser essa funcção exclusivamente peculiar á lei, suprema expressão da soberania, e ao legislador, seu orgão supremo. Não cabendo, pois, senão a ella e a ella tocar no direito de propriedade, só ao legislador e á lei, manifestação e instrumento do seu poder, compete crear e lançar tributos e contribuições, impostos e taxas.

Logo, se ao Poder Executivo não assiste o arbitrio de estabelecer esses gravames, pela mesma razão não lhe toca o de suspender actos legislativos, que os minorem.

Quando uma lei attenúa um imposto, ou uma taxa, o acto administrativo, que suspender a execução desta lei, aggravando a taxa, onera a propriedade, alliviada pelo acto do legislador.

Quando uma lei diminue um tributo ou contribuição, a suspensão dessa lei por medida administrativa substitue a nova contribuição, o novo tributo, proveniente da reducção legislativa, pelo antigo tributo, pela contribuição anterior, que o acto legislativo da reducção condemnára.

Logo, não era licito ao Governo suspender, em relação á Companhia Docas de Santos, a reducção das taxas de capatazias, determinada no artigo 1º, n. 4, da lei n. 3.070-A, de 1915.

Haverá, em contratos celebrados com ella, ou com os primitivos concessionarios, alguma clausula, que se opponha á reducção dessas taxas?

Primeiro que tudo, quando a houvesse, e a lei commettesse o erro de a ignorar, não era ao Poder Executivo que assistiria a competencia de emendar a lei, decretando-lhe a suspensão.

Em casos taes, a competencia de negar execução á lei pertence aos tribunaes, que, achando-a incursa em quebra das garantias constitucionaes da santidade dos contratos, restabelece o direito violado, mediante acção regular das partes.

A elles é que teria de recorrer essa empresa, se os seus contratos lhe assegurassem algum privilegio legitimo em materia de taxas, se esse privilegio estivesse acima da acção da lei ordinaria, e se a lei ordinaria lh'o houvesse conculcado.

Tal, porém, não ha.

Nem o decreto n. 8.979, de 1888, nem os decretos n. 966, de 1890, n. 74, de 1891, n. 790, de 1892, nem a lei n. 1.746, de 1869, origem primitiva de todos elles, nem a situação contractual a que esses actos deram norma, e que delles decorreu, encerram elemento algum, explicito ou implicito nos seus textos, que contrarie a reducção das taxas de capatazia, imposta no artigo 1º, n. 4, da lei de 1915.

Não encerram, nem podiam encerrar, visto como nem essa lei, nem esses decretos, nem os contratos derivantes della e delles autorizam a Companhia Docas de Santos a cobrar, além da taxa de carga e descarga, a taxa de capatazias O que esses actos outorgam a essa empreza é a taxa de carga e descarga. A taxa de capatazias não lh'a concedem. Se a Companhia Docas de Santos arrecadava taes taxas, não tinha o direito de o fazer, como o não tem, se ainda as arrecada; e seria inconcebivel que, vigorando as reducções instituidas na lei de 1915 quanto ás alfandegas, nas quaes as taxas de capatazias se cobram licitamente, não vigorassem para aquella empreza, que as percebe illicitamente.

Mas, se essa companhia não tem, pelo seu contrato, ou pela legislação que rege, direito algum ás taxas de capatazias, como em outro lugar demonstrámos, claro está que nem nessa legislação, nem nesse contrato existe nada, que se opponha á minoração dessas taxas, prescriptas na lei de 1915.

Admittindo, porém, que o contrato constitutivo da companhia, com as disposições legaes e regulamentares em que elle se moldou, lhe conferissem o direito de cobrar, em addicção ás taxas de carga e descarga, as taxas de capatazias, é essa companhia mesma quem, arrogando-se o direito de se utilizar das elevações dessa taxa, estabelecidas em disposições geraes do orçamento, reconheceu estar adstricta ás variações della na legislação geral e, portanto, ás reducções, que a legislação geral impuzesse a essa contribuição aduaneira.

Pretende, todavia, a Companhia Docas de Santos que a põe além do alcance dessas reducções o disposto no decreto n. 7.578, de 4 de Outubro de 1909, onde se lhe outorgou a ella, para despezas de cáes, quarenta por cento da renda bruta.

Renda bruta, segundo a clausula primeira desse decreto, será considerada "a somma de todas as rendas, ordinarias ou extraordinarias, eventuaes ou accessorias, que forem recolhidas" pela Companhia Docas de Santos.

Valendo-se destas disposições, arma a concessionaria o argumento de que, ao estabelecer esta porcentagem, o decreto de 1909, nella computou o rendimento então actual do serviço de capatazia, e deste modo, para que a importancia desse rendimento não variasse, ou, pelo menos, não baixasse, tornou invariaveis, ou, quando menos, indiminuiveis, as taxas de capatazias.

Basta, porém, enunciar este raciocinio, para se lhe sentir a vacuidade.

E depois de refutar a defesa da companhia, amparada no decreto n. 7.578, de 1909, conclue:

O decreto de 1909, portanto, não fixou, nas disposições allegadas, senão duas cousas:

Primeiro, que a renda bruta se comporia da somma de todas as rendas.

Segundo, que, para a sua despeza, a companhia dispunha de quarenta sobre cem partes iguaes da renda bruta.

Do mais não se occupou, nem se podia razoavelmente occupar. Não fixou o total da renda, porque este devia variar com a concorrencia das mercadorias. Não limitou a importancia de cada renda parcial, porque cada uma havia de variar, cada anno, com a actividade commercial e o valor immutavel; porque, sendo cada uma dellas susceptivel de crescer, ou baixar, á mercê do Poder Legislativo, não seria licito invadir o territorio privativo dessa autoridade, para acautelar uma companhia na immutabilidade perpetua do gozo de taxas aduaneiras, que, reductiveis para as alfandegas, se considerassem irreductiveis em beneficio de uma associação singularmente privilegiada.

Ao derradeiro quesito, pois, respondemos negativamente, em ambos os seus pontos.

(13732)

A "SÃO PAULO"

COMPANHIA NACIONAL DE SEGUROS DE VIDA

CAPITAL Rs. 3.000:000$000

SÉDE em SÃO PAULO — 2, Rua da Quitanda.

SUCCURSAL no RIO DE JANEIRO — 137—2º, Avenida Rio Branco. Telep. Central 4422.

(13468)

ASSOCIAÇÃO DOS EMPREGADOS NO COMMERCIO DO RIO DE JANEIRO

FUNDADA EM 1880 — EDIFICIOS PROPRIOS. A' AVENIDA RIO BRANCO N. 118, E RUA GONÇALVES DIAS, 40

Clinica odontologica no mez de outubro — Dr. Soares Meirelles: 819 tratamentos, 17 extracções, 12 limpezas, 52 obturações, 4 operações e 5 consultas.

Dr. Leite Gomes: 638 tratamentos, 10 extracções, 9 limpezas, 13 obturações e 1 consulta.

Dr. Maya da Cunha: 518 tratamentos, 35 extracções, 25 limpezas, 120 obturações, 3 operações e 3 consultas.

Dr. Calazans Filho: 314 tratamentos, 8 extracções, 12 limpezas, 42 obturações, 10 operações e 8 consultas.

Dr. Vizeu de Abreu: 212 tratamentos, 3 extracções, 2 limpezas, 33 obturações, 1 operação e 8 consultas.

(Reproduzido por haver saido com incorrecções).

Victor Rodrigues Junior, 1º secretario.

(13725)

HEMOPEPTONE — Medicamentally

Cura as molestias do Estomago e Intestinos; cura a dyspepsia, a prisão de ventre chronica e regulariza as evacuações, cura a Azia e as dores de cabeça, devido á má digestão. Elimina os Gazes intestinaes; cura o empachamento. Corrige o mão halito. E' por excellencia um accelerador da nutrição; com uso methodico deste superdigestivo e nutriente — evitar-se-á o Appendicite — A' venda: rua dos Andradas, 43—Drog. Pacheco; em S. Paulo, Baruel & C. (12633)

NERVOSISMO DA ASSOCIAÇÃO COMMERCIAL

Parabens e mil parabens ao articulista que descreveu nitidamente os factos. O que é preciso, é que, cada um auxiliando, na medida de suas forças, o Presidente da Republica, faça prosperar o paiz, e não fazendo bicho ou caretas para solucionar pretensões. Redescontos e emissão satisfarão a meia duzia e não ao productor e observador.

Caipira.

(I 12371)

DESASSOCEGO

lethargia, pesadelos e todas as molestias causadas pela insomnia, desapparecem quando a digestão é perfeita. Usai as

PASTILHAS do Dr. RICHARDS

(12807)

ASTHMA

Allivio rapido e completo desta terrivel doença com o uso de algumas colheres do Especifico da Asthma da Pharmacia Saraiva, approvado e licenciado pela Directoria Geral de Saude Publica. Distinctos medicos attestam a sua efficacia, entre elles o exmo. sr. dr. Carlos Loureiro. — "Eu abaixo-assignado, doutor em medicina pela Faculdade de Medicina do Rio de Janeiro, attesto que tenho empregado em minha clinica contra a asthma, com prompto e seguro resultado o Especifico da Asthma, da pharmacia Saraiva & C., o que affirmo á fé do meu grão.

Assignado, *Dr. Carlos Loureiro.*"

Deposito á rua dos Andradas, 85. Preço, 8$000. (13717)

EDITAES

INTENDENCIA DA GUERRA

REPARTIÇÃO DE COSTURAS

Distribuição de peças de fardamento a manufacturar ás senhoras costureiras matriculadas sob numeros 1.701 a 2.200, no dia 30 do corrente mez, até ás 14 horas. Outrosim, de ordem do sr. coronel intendente da Guerra, ficam ás senhoras costureiras e alfaiates prevenidos de que o prazo de 30 dias concedido para a confecção das costuras é improrogavel, ficando privados da respectiva matricula os que o ultrapassarem.

I. G., 27 de novembro de 1920 — *Capitão Sá Larangeira,* encarregado.

(13719)

DECLARAÇÕES

"DOTAL BRAZIL"

A commissão liquidadora da Sociedade Mutua "Dotal Brasil", tendo terminado a liquidação, do activo da extincta sociedade, tem o prazer de communicar aos senhores mutuarios que, além do rateio de 40 "|" que fez há tempos, fará de 15 do corrente a 15 de dezembro p. futuro, um segundo e ultimo rateio de 13 "|", nos termos do artigo 11, § 1º, do decreto n. 11.202, de 14 de outubro de 1914.

Cataguazes, 15 de novembro de 1920 — *José de Almeida Kneip — Affonso de Rezende Junior — Octavio Tostes da Fonseca.*

(I 10384)

Ferro Nuxado

O grande depurativo e fortificante do sangue. Preço do vidro em qualquer pharmacia. 4$500.

(12655)

D. C.

Club dos Democraticos

RUA DO PASSEIO 62

De ordem do Sr. Presidente, e de accôrdo com os Estatutos, convido todos os Srs. associados quites a se reunir em assembléa geral no proximo dia 30 ás 8 ½ da noite na séde social.

ORDEM DO DIA:

1º — Apresentação, discussão e approvação de contas da Directoria; exercicio de 1919-1920 e parecer do Conselho Fiscal;

2º — Eleição de nova Directoria e Conselho Fiscal;

3º — Interesses sociaes.

Rio, 24 de Novembro de 1920.

VIRGILIO DE MATTOS, 1º Secretario.

(13517)

INDIGESTÃO?

Neste caso precisaes tomar

MAGNESIA BISURADA

Não vos importeis com o que tenhaes experimentado antes sem resultado — tomae a *Magnesia Bisurada* quando sentirdes a dôr e obtereis promptos allivios em cinco minutos. A *Magnesia Bisurada* é efficaz e absolutamente inoffensiva e actúa rapidamente, pois neutraliza instantaneamente os acidos que são a causa de todo o mal. Tende á mão a *Magnesia Bisurada*, usae-a conforme as instrucções e tereis a prova que podeis comer de tudo que vos appeteça sem vos causar o minimo desconforto. Pessoas que tinham dyspepsia chronica ha annos, dizem que devido á *Magnesia Bisurada* não têm mais dieta e comem de tudo que lhes appeteça. Tende o cuidado de verificar que a *Magnesia Bisurada* seja acondicionada em vidro azul, pois assim conserva-se por tempo indefinido. A *Magnesia Bisurada*, um dos melhores remedios.

(13105)

ESGOTOS DA CAPITAL FEDERAL

A Companhia The Rio de Janeiro City Improvements previne ao publico que pelos seus contratos com o Governo Federal e regulamentos em vigor só ella poderá executar quaesquer obras de esgotos mesmo as addicionaes ou extraordinarias sobre as suas canalisações e tambem alterar ou reconstruir as já existentes. Previne mais que os infractores estão sujeitos pelos mesmos contratos e instrucções á demolição immediata das obras executadas e multas.

(7442)

ANNUNCIOS

CURA RADICAL DE GONORRHEA CHRONICA

ou RECENTE em poucos dias, por processos modernos, sem dôr; garante-se o tratamento. Electricidade. Vaccina 606 e 914. Assembléa, 54. Das 10 ás 18. Serviço nocturno, 8 ás 9

DR. PEDRO MAGALHAES. (I 11034)

A GOMMA CONCRETA, DE Souza & Paz

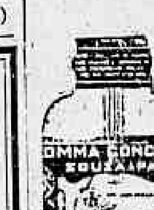

Recommendando-se pela sua superior qualidade é por isso preferida a todas do seu genero. Encontra-se á venda em todas as papelarias da Capital e dos Estados. Por atacado, com o depositario, á Rua dos Ourives, 124. Telephone Norte, 5647 — J. Brandão de Oliveira. (13513)

Mme. MISSICK

Collete, cintas e porta-seios. Rua da Carioca n. 12, sobrado. Telephone Central 3464. (12734.)

OPTICA BRASIL

Especialidade em oculos, pince-nez, lunetas, binoculos, thermometros, lentes de todas as qualidades, dos melhores fabricantes, por preços sem competidor. Importação directa. (Cutelaria fina). Exame da vista gratis.

J. PEREIRA & MADUREIRA

RUA DA ASSEMBLÉA, 54 — Rio de Janeiro. (12733)

Broches e alfinetes com iniciaes e nomes, muitos outros presentes

CASA DO FIO DE OURO

— GIESE E SA' —

Rua do Ouvidor n. 126.

Não tem vendedores ambulantes. (2106)

Casa Orlando Rangel

83, RUA ASSEMBLEA, 85

Perfumarias finas e productos pharmaceuticos, nacionaes e estrangeiros. (13119.)

OURO

Prata, platina, brilhantes, compram-se e pagam-se bem; na praça Tiradentes n. 64. — CASA GARCIA. (11142)

FABRICA DE SERRAS pede **REPRESENTANTES** bem relacionados com Serrarias ou Grossistas, L. BENOIT, 26 rue Demours, Paris, 17º — Responder em Francez si possivel. (13566)

SOBRADO

Aluga-se com contracto o esplendido da rua do Cattete n. 105, para pequena pensão ou familia de tratamento. Trata-se no mesmo. (13751)

TEMOS EM STOCK

TRILHOS

TYPO "DECAUVILLE"

De 7 ks. por metro.

Completo com talas e parafusos

Tambem grampos para trilhos de diversos tamanhos, chumaceiras para eixo de vagão, parafusos, etc.

PREÇOS REDUZIDOS

UPTON & CO. LD. Av. Rio Branco 18 Tel. Norte 2887

RIO DE JANEIRO

(13818)

Balsamo Apparecida

Para Cortes, Queimaduras e Rheumatismos

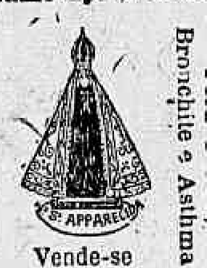

Para Tosses, Bronchite e Asthma

Vende-se em todas as Drogarias e Pharmacias

(I 12462)

3 LIVROS DE EXITO MUNDIAL

Historia Universal, de Oncken e Encyclopedia Universal, com — illustrações preciosas — 13 e 41 VOLUMES (QUARENTA E UM)

Grande premio em todas as exposições.

Estes extraordinarios trabalhos são unicos no seu genero, são indispensaveis em todas as bibliothecas, substituindo com vantagem innumeras obras de consulta, e, pela facilidade de acquisição que concedemos, é accessivel a todas as pessoas que lêm.

Av. Rio Branco, 117. — 2º andar. s|13 — H. REDO'

N. B. Solicitamos assignaturas p| a Historia da Independencia, obra indispensavel em todos os lares.

Preço da obra completa (4 volumes) encadernados em percalina 40$, pagos de uma vez ou em prestações.

(I 11823)

As dentaduras feitas pelo especialista **Dr. Silvino Mattos** não têm nenhuma differença dos dentes naturaes. A confecção de taes trabalhos obedece a um systema completamente novo, cujo effeito é realmente agradavel. Reformam-se, em 24 horas, dentaduras velhas, ficando perfeitas e novas. Concertam-se dentaduras, por mais quebradas que estejam, em horas, bem como se lhes dá pressão quando a não tenham. Os seus preços são os mais razoaveis possiveis, sem competencia e ao alcance de todos; e os seus trabalhos garantidos por muito tempo. **R. 7 Setembro, 231,** proximo á **Praça Tiradentes.**

(I 11794)

Motor a gaz pobre

Vende-se a preço de occasião: Um motor a gaz pobre de 25|30 H. P. Funcciona com carvão de madeira. Tem pouco uso. Preço e detalhes com E. G., caixa 52 — Telephone 170 — Taubaté — Estado de São Paulo. (I 11427)

Convém a todos

saber que o "Tridigestivo Cruz" é o unico remedio approvado pela Directoria de Saúde Publica, que cura as molestias do estomago e intestinos. Assembléa, 75.

12853)

ESTOMAGO.

Tridigestivo Cruz, é o unico remedio que cura as doenças do estomago e intestinos. Drogaria e pharmacias. Vidro 2$500.

(12854)

Medicina Natural

Tratamento de todas as molestias pelas PLANTAS MEDICINAES BRASILEIRAS

Consultas medicas de graça de 8 da manhã ás 8 da noite — Dr. Garção Stockler, Julio Leite e Alexandre Stockler. RUA VISCONDE DO RIO BRANCO N. 7. — Peçam catalogos. — (7864)

A LONGO PRASO

Vende-se a funccionarios publicos, pensionistas do Thesouro e particulares, moveis de estylo, oias modernas, de qualquer especie, guarda-chuvas e bengalas com castão de ouro, etc. Dirijam-se a Meirelles — Caixa Postal 1096. (I 11746)

CABELLEIREIRA

Tinge-se cabello em todas as côres; lavagem de cabeça. Ondulação Marcel a 3$000. Vendem-se posticos, ultimos modelos. Trabalha-se em cabello caido. Mme. Augusta. Rua Uruguayana 22, sobrado. Telephone Central 1551. (I 11304)

LAMPEÕES E FOGAREIROS

Concertam-se de qualquer especie. Grande sortimento de fogareiros, lampeões e lampadas electricas. Alugam-se gambiarras para festas. Guerra & C. Hospicio, 221, proximo á Avenida Passos, tel. Norte 4.778. Attende-se a chamados de electricidade. (2023)

AO COMMERCIO

Representante do Norte, idoneo, estabelecido na Bahia, relacionado e conhecendo bem a praça, assim como o interior, offerece os seus serviços aos srs. negociantes atacadistas, dando-lhes optimas referencias. Cartas a H. S., nesta redacção.

(I 12530)

DURANTE ESTE MEZ

Grandes descontos faz a

CASA TEDESCO

no seu grandioso stock de sedas lisas e fantazia. Grande variedade em tecidos finos para verão e artigos de armarinho, e um lindo sortimento para creanças e recem-nascidos.

9 — Rua Gonçalves Dias — 9

(13682)

"915 Homœopatha"

EM TABLETTES

Dynamização em primeira centesimal do 914 (Neo-Salvarsan), pelo pharmaceutico Theophilo de Andrade. Empregado contra a SYPHILIS, em todas as suas manifestações, taes como: rheumatismo, feridas, manchas da pelle, eczemas, empingens, espinhas, escrophulas, darthros, erysipelas, bubões, tumores, etc. Não tem dieta. Preço 2$500. Granado & C., Pacheco, Casa Huber, Baptista e Granado & Filhos. (4866)

Chapeos Chics para Senhora

A CASA PIRES, A' RUA SETE DE SETEMBRO 175 (antiga AU PETIT PAQUIN), offerece até no fim do anno, a titulo de bonificação, lindos chapéos de seda, gaze, chifon, palha de seda no preço de 25$000, enfeites e fôrmas de palha de todas as qualidades, serão vendidos a preços excepcionaes. — RUA SETE DE SETEMBRO, 175

CASA PIRES

(13708)

SUMPTUOSA EXPOSIÇÃO DE ARTE

ENTRADA FRANCA

Rua de S. José, 70

Mais de 200 exemplares de prata em obra, ourivesaria **Portugueza, Ingleza, Franceza, Italiana, Hollandeza, Russa, Allemã, Austriaca, Norte-americana, Japoneza, Indiana, Egypcia, Chineza e Nacional.** Alguns com finos esmaltes e dourados, muitos dos quaes verdadeiras maravilhas de cinzel -- **Varios de cultos religiosos, provenientes de extinctos conventos**

Diversas imagens esculpturadas em madeira e cinzeladas em prata. Destaca-se entre ellas maravilhoso crucifixo de valor extraordinario.

Grande quantidade de porcellanas antigas da India, China, Japão e Europeas (Saxe, Sevres, Dresden, Leipzig, Jacob Petit, Royal Dulton) e Anglo-China.

Trabalhos em marfim e bronze, Tapeçarias. Pinturas, Mobiliarios de jacarandá, correspondentes a épocas diversas e de variados estylos. Contadores. Arcas. Commodas. Mesas. Aparadores. Cadeiras. Toilettes. Secretárias. Estantes. Sofás. Tamboretes. Esplendido Sanctuario (verdadeiro primor de esculptura, forrado a folha de ouro e esmaltado). Mesas de colossaes dimensões.

Esta exposição termina a 2 de dezembro proximo para ter logar a venda em leilão, pelo leiloeiro Virgilio.

Distribuem-se catalogos acompanhados de um album illustrado e remette-se contra pedido, franco de porte.

Rua de S. José, 70

Armazem do leiloeiro **Virgilio Lopes Rodrigues.**

I 12466

VOLUMES EXTRAVIADOS NO CÁES DO PORTO

Extraviaram-se quatro caixas descarregadas em setembro, no armazem 16 do Cáes do Porto, contendo peças de machinas para tecelagem. As referidas caixas trazem a marca B. G., com os numeros 16, 17, 23 e 24, pesando, respectivamente, 384, 676, 408 e 125 kilos. Gratifica-se a quem der informações á rua da Quitanda n. 145.

(13683)

MME. SEGUIN

De volta da Europa, recomeça as lições de canto. Prepara alumnas para exames do Instituto Nacional de Musica. Aulas particulares. Informações na rua Andrade Pertence 20. Telephone Beira Mar 1206. (12499.)

COLLEGIOS

O DE MAIOR RENOME E TRADIÇÕES NO BRASIL — O GYMNASIO PIO AMERICANO — Rua Teixeira Junior 48 — Tel. V. 1.041. (8515)

Escola Remnigton

MODERNO INSTITUTO DE PRATICA COMMERCIAL

ENSINO PRATICO, POR METHODO PROPRIO, DE

Dactylographia, tachygraphia, linguas vivas, arithmetica commercial, escripturação mercantil, calligraphia, geographia economica e historia natural applicada.

CURSOS DIURNOS E NOCTURNOS PARA AMBOS OS SEXOS

Copias á machina, ao ronéo e ao multigraph. Sigillo, presteza e perfeição — Traducções.

RUA SETE DE SETEMBRO, 67 — Telephone, Central, 2138 Rio de Janeiro. (9499)

LIVRARIA DRUMMOND

Livros Escolares, de Direito, Medicina, Engenharia. — Rua do Ouvidor, 76. —:— Rio de Janeiro. (11548)

COLLEGIO Sylvio Leite — Internato, semi-internato e externato. Rua Mariz e Barros ns. 256 e 258. Telephone 1.252, Villa. Cursos preliminar, primario, secundario e especial de preparatorios para admissão ás escolas superiores, com programmas equiparados aos do Collegio Pedro II. Aulas de canto, theoria musica, piano, violino e mais instrumentos. Ensino pratico de linguas vivas. Instrucção militar com direito á caderneta de reservista no fim do curso. Aulas diurnas e nocturnas de escripturação mercantil, dactylographia stenographia etc. Selecto corpo docente, em que figuram entre outros professores os drs. Cecil Thiré, Ferreira de Abreu, Henrique de Araujo e Honorio Sylvestre, do Collegio Pedro II e Escola Normal. Cuidadosa preparação intellectual, com obrigatoriedade rigorosa de estudo e alliada á educação moral, civica e religiosa, esta ultima facultativa e sob o ponto de vista catholico. Tratamento de familia, sendo as refeições dos alumnos as mesmas do director e professores. (9201)

Terrenos em Conde Bomfim

Vendem-se bons lotes de terrenos na rua Pirotiny, rua nova, com predios de estylo moderno, quasi todos habitados pelos proprios proprietarios. Trata-se na rua Barão de Amazonas n. 34. (I 12387)

PILULAS VIRTUOSAS

Curam em poucos dias a molestia do estomago, figado ou intestinos. Estas pilulas, alem de tonicas são indicadas nas dyspepsias, prisões de ventre, molestias do figado, bexiga, rins, nauseas, flatulencias, mão estar, etc. São um poderoso digestivo e regularisador das secreções gastro-intestinaes.

A' venda em todas as pharmacias. Vidro 1$500, pelo correio, 1$700. Depositario: Drogaria VICTOR RUFFIER & C.ª; rua S. Pedro, 128 — Rio de Janeiro. (4894)

SYPHILIS E SUAS MANIFESTAÇÕES

AVARIOL

UNICO DEPURATIVO

que não estraga o estomago, abre o apetite, corrige a prisão de ventre. (I 12441)

Já pensastes no contentamento que a Victrola trará aos vossos filhos! :: ::

A musica, é, por excellencia, uma modeladora da alma infantil.
Accorda-lhe o sentimento da belleza e da harmonia, inicia-a numa região ainda desconhecida, que influirá poderosamente na conformação do seu caracter. E' sabido que pessoas sem comprehendimento musical apresentam, em regra, um caracter rispido, que as tornam pouco sociaveis.
A VICTROLA e os DISCOS VICTOR foram as vias pelas quaes milhares de pessoas se iniciaram na divina arte e, a vasta selecção de discos, que abrange todas as principaes composições, quer em operas, cantos sacros, trechos instrumentaes, torna-se cada dia mais o meio preferido para presecrutar nos minimos detalhes as divinas concepções dos grandes mestres.
Peça o lindo catalogo VICTOR, que é um guia para todo o amante da boa musica

JULIO BOHM & CO.

Destribuidores dos artigos VICTOR.

Rua da Assembléa, 71 —

Caixa Postal, 1793

((13728)

CHA' IDEAL

E' o melhor.

CASA DA INDIA. Ouvidor 57.

(9371)

Agua-raz a 2$900

Oleo superior a 1$800; idem genuino, a 2$800; grande sortimento de ferragens; rua de S. Pedro 180.

(I 12492)

Banco Nacional Ultramarino

SÉDE EM LISBOA —— FUNDADO EM 1864

BANCO EMISSOR E CAIXA DE ESTADO NAS COLONIAS PORTUGUEZAS

Capital . . . . Esc. 48.000:000$00
Fundo de Reserva . . . . . Esc. 24.900:000$00

TABELLA DE DEPOSITOS

A' ordem	3 %
Com aviso previo de 60 dias	4 %
C/Correntes Limitadas (com talão de cheque)	4 %
A PRASO FIXO E LETRAS A PREMIO	
3 Mezes	4 %
6 Mezes	5 %
9 Mezes	5 ½ %
12 Mezes	6 %

(13817)

"New Home" "Familia" "Adler"

Machinas para cozer e bordar, movidas á mão e a pé.

MACHINAS PARA COZER ESTEIRAS E PALHA

"Koch Adler"

Legitimas para sapateiro, selleiro e correeiro

CASA GERIN, 7 de Setembro 105 —:— Tel. C. 6196.

Officina de concertos
Peças avulsas

(13640)

Qual a incomparavel Belleza de Venus

Já não ha mais Espinhas, Cravos, Erupções da pelle para as senhoritas modernas, que usam os Obreas de Calcio de Stuart.

A belleza do collo, das espaduas e das faces, com uma cutis macia, delicada e alva, com que tanto sonham as senhoritas, só se obtem com o uso dos Obreas de Calcio de Stuart. Na sua composição entra o sulphureto de calcio, o agente reparador por excellencia, fornecido pela natureza. A sua acção sobre o sangue é identica á do oxygenio, e, por meio della, o sangue é purificado e convertido em substancia inoffensiva, que se elimina por via da transpiração, os agentes de irritações e os acidos que occasionam as espinhas, pustulas, manchas, pelle terrosa, eczema, impiges e quasi todas as erupções da pelle. Os seus effeitos são espantosos e como purificante é uma maravilha da sciencia. Procurae, pois, uma caixa de Obreas de Calcio de Stuart, em qualquer drogaria, e eliminae de uma vez essas espinhas.
Vendem-se em todas drogarias e pharmacias de primeira ordem.
Unicos depositarios para todo o Brasil: GLOSSOP & C., rua da Candelaria n. 57, Rio de Janeiro. (6880)

ANEMIA

Cura-se radicalmente com as PILULAS FORTIFICANTES, de Carlos Cruz. Este poderoso medicamento cura tambem Impaludismo, Opilação, Tonteiras, Cançaço, Palpitações, Febres Palustres, Desanimo, Inchação, Falta de Apetite, Enxaquecas, Zumbidos nos Ouvidos, Insomnia, Neurasthenia, Pallidez das pessoas jovens e todas as molestias causadas pela pobreza do sangue. Augmenta o sangue! Medicos, Pharmaceuticos e Particulares attestam expontaneamente a sua efficacia e o recommendam sem hesitação.
"Eu, abaixo assignado, Doutor em Medicina pela Faculdade do Rio de Janeiro, Medico do Hospital Portuguez de Beneficencia do Rio de Janeiro: Attesto que tenho empregado frequentes vezes as PILULAS FORTIFICANTES do Phco. Carlos Cruz, para os casos indicados e sempre com pleno successo, pelo que as recommendo sem hesitação. 18 de Março de 1913. Dr. Lacerda Guimarães.".
As PILULAS FORTIFICANTES de Carlos Cruz, vendem-se em todas as pharmacias e drogarias.
(13166)

APOSENTO

Se V. Ex. precisa com urgencia de quarto ou apartamento, simples ou confortavel, com ou sem mobilia ou pensão, seja no Centro, na Gloria, S. Thereza, Cattete, seja em Botafogo, Copacabana, ou Tijuca, dirija-se, á "Empresa Popular", Largo Carioca 12, sob., onde mediante a commissão de 2$000 apenas, obterá immediatas informações, achando completa e prompta escolha. (I 11806)

ACTOS FUNEBRES

Helena de Almeida Gomes

(30º DIA)

Dometylla Alves Paranhos, Henrique de Almeida Gomes, Francisco Borja de Almeida Gomes, Nanette de Almeida Gomes, Carmita de Almeida Gomes Guimarães e dr. J. Antunes Guimarães convidam aos seus parentes e amigos para assistirem á missa de trigesimo dia que, por alma da sua idolatrada e inesquecivel filha, irmã e cunhada HELENA DE ALMEIDA GOMES (Lena), mandam rezar amanhã, ás 9 1/2 horas da manhã, no altar-mór da Candelaria. (13750)

Olga Leite Capp

João Vicente Capp, Antonio Leite de Brito, Idalina Rosa de Brito, filhas e demais parentes agradecem ás pessoas que acompanharam os restos mortaes de sua idolatrada esposa, mãe e filha OLGA LEITE CAPP e ao mesmo tempo convidam para assistirem á missa de setimo dia que mandam celebrar amanhã, segunda-feira, 29 do corrente, ás 9 horas, na egreja do Carmo, pelo que novamente se confessam penhorados. (I 11757)

Gastão Xavier

Ilydia de Azevedo Xavier e seus filhos convidam seus parentes e amigos para assistirem á missa de trigesimo dia do fallecimento de seu saudoso esposo e pae GASTÃO XAVIER, amanhã, segunda-feira, 29 do corrente, ás 10 horas, no altar-mór da egreja de S. Francisco de Paula e desde já confessam a sua eterna gratidão para este acto religioso. (I 12381)

Ida Gremy Maret

Seus filhos e Francisco Mendes Campos agradecem a todos que acompanharam o seu enterramento e convidam as pessoas de sua amizade e da finada para assistirem á missa de trigesimo dia que fazem celebrar amanhã, segunda-feira, 29 do corrente, ás 8 e 40 da manhã, na matriz do Engenho Novo, pelo que desde já agradecem. (I 11671)

Julio Avelino de Moraes

Felippe Avelino de Moraes e familia convidam seus parentes e amigos para assistirem á missa de seu inesquecivel filho, irmão, e cunhado JULIO AVELINO DE MORAES, que mandam celebrar terça-feira, 30 do corrente, ás 9 1/2 horas, na matriz de Nossa Senhora de Lourdes, em Villa Isabel, antecipando-lhes o seu agradecimento. (I 12372)

Candida Monteiro Athayde

José H. Peres e familia, filho de CANDIDA MONTEIRO ATHAYDE convida a todos os parentes e conhecidos para assistirem á missa que para descanso eterno de sua alma mandam rezar amanhã, segunda-feira, 29 do corrente, ás 9 horas, na egreja do Divino Salvador, Piedade. (I 11674)

Alfredo da Fraga Quitito

O tenente coronel Zacharias Vieira M. da Cunha, sua mulher e filhos mandam rezar na egreja de Nossa Senhora da Luz, estação do Rocha, ás 9 horas do dia 30 do corrente, uma missa de setimo dia por alma de seu prezado parente e amigo ALFREDO DA FRAGA QUITITO. Para esse acto de religião convidam seus parentes e amigos. (I 11714)

Francisco Coxito Granado

José Antonio Coxito Granado, e familia, João Bernardo Coxito Granado, Maria dos Prazeres Teixeira Granado (ausente), Maria Victoria Granado (ausente) e Granado & C., na impossibilidade do o fazer directamente, por ignorarem muitos dos endereços, testemunham por este meio, o seu agradecimento, a todos aquelles que, compareceram a missa do setimo dia celebrada por alma daquelle saudoso extincto e que por meio de telegrammas, cartas e cartões, lhes endereçaram os seus pesames.

Rio de Janeiro, 27 de Novembro de 1920.

(13809)

Esmerilda Monteiro da Silva

Isolina P. Silva e filhos (ausentes), Isolina da Silva Campos, Dario Silva Monteiro, Emilia Carrapatoso Corrêa e filho, convidam os parentes e amigos a assistirem á missa que pelo 2º anniversario do fallecimento de ESMERILDA MONTEIRO DA SILVA, mandam rezar amanhã, segunda-feira, 29 do corrente, ás 9 horas, na egreja da Conceição e Boa Morte (rua do Rosario esquina de Ourives). (13747)

Viuva Herminia Jardim de Toledo

(SANTINHA)

Antonio Pedro Jardim, filhos, irmãos e mais parentes, penhorados agradecem a todas as pessoas amigas e parentes que velaram dia e noite e ás que acompanharam o corpo de sua querida filha, mãe e irmã HERMINIA JARDIM DE TOLEDO, á ultima morada e de novo rogam o caridoso obsequio de assistirem á missa de setimo dia que por alma da extincta será celebrada amanhã, segunda-feira, 29 do corrente, ás 9 1/2 horas, na matriz de S. José. A todos eterno reconhecimento. (I 11788)

Alcino Caldas Mathias

Abilio de Paula Mathias, sua esposa Candida Caldas Mathias e filha, agradecem, repassados da mais pungente saudade a todos os parentes e demais pessoas que compartilharam no seu doloroso sentimento pela perda de seu sempre lembrado e adorado filho ALCINO CALDAS MATHIAS e de novo as convidam para assistirem á missa de setimo dia que será celebrada pelo repouso de sua alma, na egreja de Nossa Senhora de Lourdes, sita no Boulevard 28 de Setembro, amanhã, segunda-feira, 29 do corrente, ás 9 1/2 horas e por esse acto de religião se confessam eternamente gratos. (I 11693)

Jurandyr José Alvares da Fonseca

Orminda Gaudie Ley de Fonseca, sua filha, irmãos, sobrinhos e mais parentes agradecem penhorados aos que acompanharam os restos mortaes de seu querido filho, irmão, sobrinho e primo JURANDYR JOSE' ALVARES DA FONSECA e os convidam de novo para assistirem ás missas que por sua alma mandam rezar hoje, sabbado, 27 do corrente, ás 9 1/2 horas, na egreja da Candelaria, e amanhã, segunda-feira, 29 do corrente, ás 9 horas, no altar-mór da egreja de S. Francisco de Paula. (I. 12.086.)

Justina Ganabarro

Marphiza Canabarro de Carvalho e filhas, Candida Canabarro Reichardt e filho, Domingos de Carvalho e senhora, João Canabarro, Candida Lisboa, Edmundo Canabarro de Carvalho, senhora e filhas, Herbert Canabarro Reichardt, major Raphael Virissimo Vianna e senhora, João, Cecilia, Justina e José Baptista Canabarro (ausentes) e o marechal Francisco José Teixeira Junior e familia convidam os demais parentes e pessoas de sua amizade, para assistirem á missa de 7º dia do fallecimento de sua sempre lembrada mãe, sogra, irmã, avó, bisavó e tia

JUSTINA CANABARRO

que por sua alma será rezada amanhã, segunda-feira, 29 do corrente mez, ás 9 ½ horas, no altar-mór da egreja de São Francisco de Paula; por cujo comparecimento se confessam muito agradecidos.

(I 12273)

Custodio Teixeira de Mesquita Bastos

(PORTO — PORTUGAL)

Anna Velloso de Castro Mesquita (ausente), Albino Teixeira de Mesquita Bastos, seus filhos, netos, nora e genro, Albino de Moura Mesquita, senhora e filhos, Maria Machado de Mesquita e filhos, Albino de Oliveira Mesquita e filhos, Avelino Teixeira de Mesquita e familia e Agostinho Machado de Mesquita, fazem celebrar, na egreja de S. José, amanhã, segunda-feira, 29 do corrente, ás 9 1/2 horas, a missa de trigesimo dia pelo fallecimento de seu saudoso esposo, irmão e tio CUSTODIO TEIXEIRA DE MESQUITA BASTOS, e convidam seus parentes e amigos para assistirem a esse acto de religião e tributo de saudade, confessando-se desde já eternamente gratos. (I 11588)

Rita de Cassia Mesquita

Ramiro Auguste de Mesquita, seus irmãos, Oscar B. Rodrigues e senhora, fazem celebrar no altar-mór da egreja de Nossa Senhora da Conceição e Boa Morte, ás 9 1/2 horas, amanhã, segunda-feira, 29 do corrente, a missa de setimo dia do fallecimento de sua querida mãe e sogra RITA DE CASSIA MESQUITA, e, para esse acto convidam todos os parentes e pessoas de sua amizade, confessando-se desde já penhorados. (I 12444)

Polina Jansen Tavares

Joanna Tavares de Sá, major João Fernandes Jansen Tavares e Jesse Tavares, participam aos parentes e amigos o fallecimento de sua mãe, cujo feretro saira da estação Central da E. F. C. do Brasil, ás 10 1/2 horas, hoje, para o cemiterio de S. Francisco Xavier. A pedido da familia rogam não sejam offerecidas corôas e flôres, nem mandarão dizer missas. (I 11724)

Thomaz Moreira Branco

Ernestina Rodrigues Branco, seus filhos, cunhados e sobrinhos agradecem penhorados ás pessoas que se dignaram acompanhar os restos mortaes de seu idolatrado esposo, pae, cunhado e tio THOMAZ MOREIRA BRANCO e de novo as convidam para assistirem á missa de setimo dia que pelo eterno repouso de sua alma será celebrada em 30 do corrente mez, ás 10 1/2 horas, no altar-mór da egreja de S. Francisco de Paula, confessando-se desde já eternamente gratos. (I 11713)

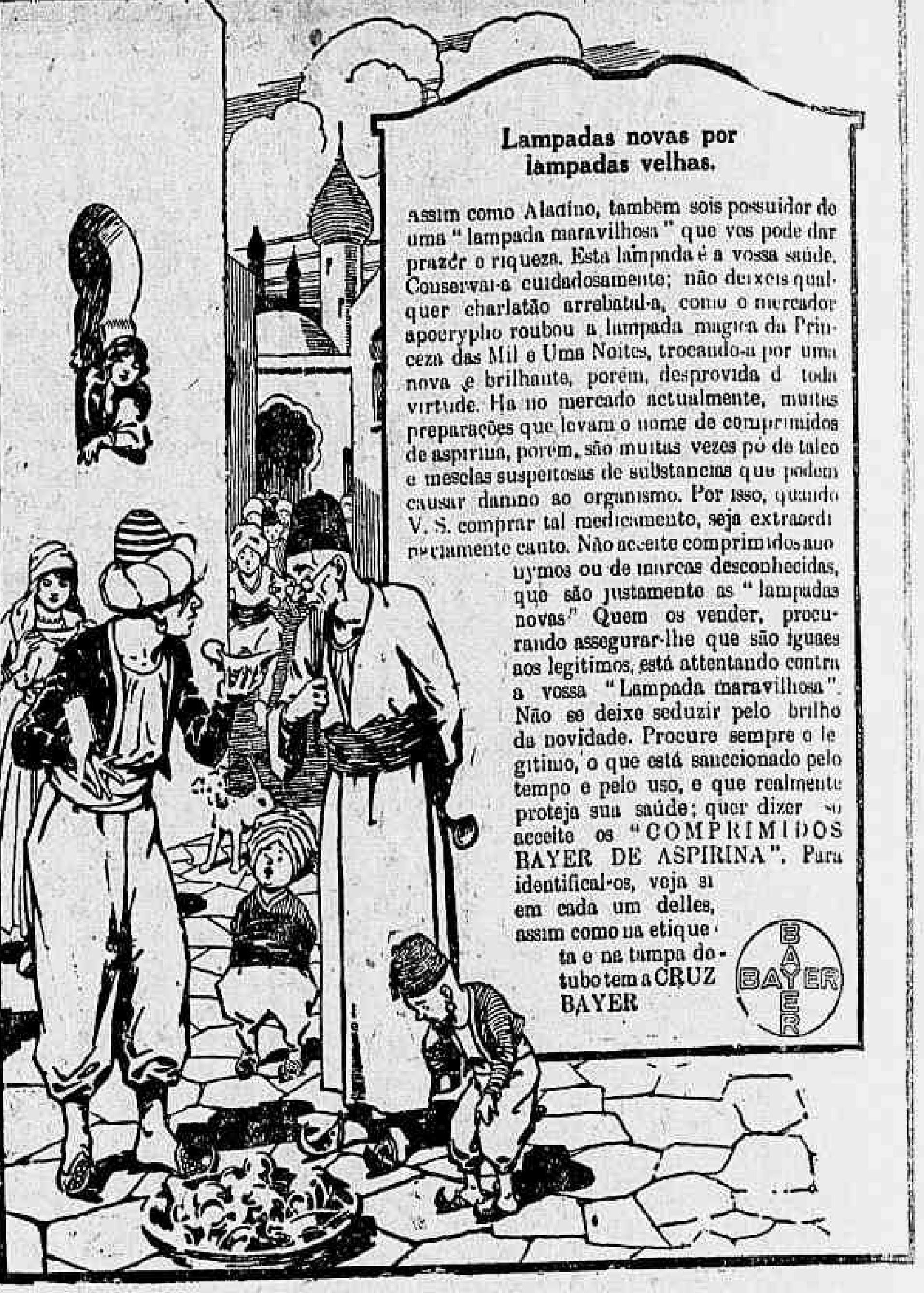

Preço do tubo com 20 comprimidos. . . . . 2$500

(13626)

Eduardo A. G. Thompson

Julieta Thompson Guimarães e as familias Thompson, Basto e Reeve convidam os parentes e amigos de seu saudoso irmão e tio EDUARDO THOMPSON para assistirem á missa que mandam rezar na egreja de S. Francisco de Paula, ás 9 horas do dia 30 do corrente. (I 11097)

São Christovão Athletico Club

(MISSA EM ACÇÃO DE GRAÇAS)

Os associados do S. Christovão Athletico Club convidam os parentes e amigos dos consocios srs. Luiz Vinhaes e Epaminondas Berlitz para assistirem á missa que será rezada amanhã, segunda-feira, 29 do corrente, ás 8 1/2 horas, na egreja de S. Francisco de Paula, em acção de graças, daquelles referidos consocios, por terem escapado da morte nos actos de selvageria praticados no ground do Botafogo Football Club. Desde já agradecidos. (I 12327)

GUARANÁ-PÓ

K. 28$—Vidro, 7$500 — 3$ — 2$
Processo Integral e hygienico da Fab. Guaraná Moagem.
DEP. RUA DO ROSARIO, 96

(11276)

Bento Moreira de Barros

Arthur Caldas e sua familia, gratos á memoria de seu prezado amigo e compadre BENTO MOREIRA DE BARROS, fazem celebrar, na egreja de S. Francisco de Paula, ás 9 1/2 horas, no dia 29 do corrente (segunda-feira), uma missa pelo trigesimo dia de seu fallecimento. E para esse acto de religião convidam seus amigos e os parentes e amigos do saudoso morto. (I 11712)

Agradecimento

José da Cunha Vasco e filhos e Luiz Augusto Furtado de Mendonça e senhora, impossibilitados de agradecer individualmente a todas as pessoas que acompanharam os restos mortaes de sua querida esposa e filha GERMANA MENDONÇA DA CUNHA VASCO, assistiram ás missas de 7º dia e enviaram condolencias, affirmam deste modo o seu mais profundo reconhecimento. (I 11692)

Modista de vestidos

Confeccionam-se por qualquer figurino simples e de luxo, preços modicos. Largo do Rosario n. 16, sobrado. Telephone Norte 5268. (I 12451)

Casa Guaraná

a unica que recebe directamente o verdadeiro

Guaraná Maués

Rua do Ouvidor n. 120
CHARUTARIA PARA'

(738)

Molho Inglez

Registrado e analysado — PRODUCTO PURO E RECOMMENDAVEL.

Laboratorio: Villa 3350

Pedidos: Fonseca Araujo & Cia. — Rua Silva Jardim n. 12—Tel. Cent. 367

Representantes em S. Paulo — Victoria — Campos e Bahia.

Vidro. . . . . 1$800

Usado nos principaes hoteis desta capital.

(6710)

Motor maritimo

Vende-se um FAIRBANKS MORSE de 7/10 H. P. de 2 cilyndros (completo, novo — Luiz O. Mangeon — Rua General Camara 161. (13511)

COMMERCIO

NOTAS DO DIA

A Camara Syndical dos Corretores de Fundos Publicos da Capital Federal, em sessão de hontem, resolveu admittir á negociação e respectiva cotação official, na Bolsa, as acções ao portador da Sociedade em Commandita por acções Casa de Saude e Maternidade Dr. Pedro Ernesto, sob a razão social de dr. Pedro Ernesto & C., em numero de 1.100, do valor nominal de 200$ cada uma, integralizadas, de ns. 1 a 1.100, representativas do capital commanditario de.... 200:000$, sendo de 280:000$000 o capital solidario.

Hoje, ás 2 horas da tarde, deverão realizar-se as assembléas da Sociedade Anonyma Casa Colombo e da Companhia Progresso Mercantil.

ASSEMBLÉAS

ANNUNCIADAS

Companhia Seguros Lloyd Americano, dia 30, ás 3 horas da tarde.
Companhia Graphica Brasileira, dia 30.
Companhia Força e Luz Norte de S. Paulo, dia 30, á 1 hora da tarde.
Companhia Nacional Constructora, dia 30, ás 2 horas da tarde.

CONCORRENCIAS

ANNUNCIADAS

Estrada de Ferro Central do Brasil, para o fornecimento de ferro, aço e outros metaes, dia 29, á 1 hora da tarde.
Estrada de Ferro Central do Brasil, para o fornecimento de dormentes para bitola larga e estreita, dia 30, á 1 hora da tarde.
Superintendencia do Serviço de Limpeza Publica e Particular, para o fornecimento de tres tanques de chapas de ferro galvanizado, de 1/8, dia 10, á 1 hora da tarde.
Administração dos Correios do Estado do Rio de Janeiro, para o fornecimento de material, dia 29, ás 4 horas da tarde.
Superintendencia do Abastecimento, para o fornecimento de materiaes diversos, dia 30.

Dezembro:

Estrada de Ferro Central do Brasil, para o fornecimento de cal, tijolos e telhas, dia 3, á 1 hora da tarde.
Estrada de Ferro Central do Brasil, para o fornecimento de alvaide, arame farpado e outros artigos, dia 1, á 1 hora da tarde.
Ministerio da Guerra (Directoria de Engenharia), para as obras de reconstrucção do quartel da 4ª companhia de estabelecimento, dia 6, á 1 hora da tarde.
Estrada de Ferro Central do Brasil, para o fornecimento de oleos lubrificantes, dia 6, á 1 hora da tarde.
Estrada de Ferro Central do Brasil, para o fornecimento de papel para a Imprensa Nacional, dia 7, á 1 hora da tarde.
Hospital Central do Exercito, para o fornecimento de generos alimenticios e outros artigos, dia 10, ao meio-dia.
1ª região militar e 1ª divisão do Exercito, para execução das obras necessarias ao posto de quarentena do Hospital Veterinario do Exercito e á enfermaria de animaes, dia 11, á 1 hora da tarde.
Deposito de Material Sanitario do Exercito, para o fornecimento de artigos de escripturação, instrumental e cirurgico, dia 10, ao meio-dia.
Repartição Geral de Obras Publicas, para o fornecimento de artigos de automoveis, dia 10, á 1 hora da tarde.

REUNIÃO DE CREDORES

Concordata preventiva de Bul Muller & C., dia 29, á 1 hora da tarde.
Fallencia de Antonio dos Passos Ferreira, dia 29, ás 2 horas da tarde.

Dezembro:

Fallencia de Agapito S. Souto, dia 4, ás 2 horas da tarde.
Fallencia de Augusto Alves de Carvalho, dia 4, ás 2 horas da tarde.
Fallencia de J. J. Diniz & C., dia 6, á 1 hora da tarde.

PAGAMENTOS

ANNUNCIADOS

Dezembro:

Dia 1 — Companhia de Fiação e Tecidos S. João, juros.
Dia 1 — Companhia Tecidos Alliança, juros.
Dia 1 — Sociedade Anonyma Fabrica de Sedas Santa Helena, juros.
Dia 2 — Companhia Morro da Mina, dividendo de 25 % por acção.
Dia 6 — Companhia Manufactora Fluminense, juros.

CAMBIO

Hontem, no inicio dos trabalhos, encontrámos este mercado indeciso, com os bancos sacando a 11 7/16, 11 1/2 e 11 9/16 d. e comprando a 11 11/16 e 11 3/4 d.

Pouco depois da abertura o mercado passou a funccionar em franca alta, vigorando para o fornecimento de cambiaes a taxa de 11 5/8 d. e successivamente as de 11 11/16, 11 3/4, 11 13/16 d. e para a acquisição das letras de cobertura, respectivamente, as de 11 7/8, 11 15/16, 12 1/32 e 12 1/16 d.

A' tarde, o mercado proseguiu na alta, obtendo-se saques a 11 7/8 d. e em seguida a 11 15/16 d. e collocação para o papel particular a 12 1/4 d.

Os negocios conhecidos foram desenvolvidos, fechando o mercado em posição firme, com os bancos fornecendo letras a 11 15/16 e 12 d.

TABELLA DOS BANCOS

	90 DIV.	
Londres	11 3/8 a	11 9/16
Paris	$370 a	$380
	A' VISTA	
Londres	11 1/16 a	11 1/4
Paris	$375 a	$383
Hespanha	$813 a	$850
Italia	$229 a	$245
Belgica	$400 a	$415
Portugal	$720 a	$780
Nova York	6$150 a	6$250
Suecia	1$205 a	1$270
Suissa	$976 a	1$000
Hamburgo	$092 a	$100
Rumania	—	$160
Japão (yen)	3$140 a	3$170
Austria	—	$030
Buenos Aires (peso, ouro)	4$720 a	4$820
Buenos Aires (peso, papel)	2$070 a	2$130
Syria	$377 a	$380
Bulgaria	$115 a	$120
Hollanda (florim)	1$900 a	1$950
Noruega	$844 a	$870
Dinamarca	$844 a	$855
Montevidéo	4$650 a	4$900
Vales, café	$373 a	$378
Beyruth	—	—
Vales ouro, por 1$	—	3$429

CABO

Londres	10 15/16 a	11 1/8
Nova York	6$250 a	6$310
Portugal	—	$740
Syria	—	$381
Rumania	—	—
Hollanda (florim)	—	1$915
Italia	—	$233
Hespanha	—	$828
Noruega	—	$950
Dinamarca	—	$950
Montevidéo	—	—
Belgica	—	$405
Suissa	—	$986
Paris	$375 a	$382
Suecia	—	1$220
Buenos Aires (peso, papel)	—	2$080
Japão (yen)	—	3$170

CURSO OFFICIAL DO CAMBIO

	90 DIV.	A' VISTA
Sobre Londres	11 11/15	11 37/64
" Paris	$371	$375
" Italia	—	$232
" Montevidéo	—	4$764
" Hespanha	—	$825
" Nova York	—	6$130
" Portugal (escudos)	—	$736
" Suissa	—	$986
" Hamburgo	—	$094
" Buenos Aires (peso ouro)	—	4$820
" Buenos Aires (peso papel)	—	2$088
" Hollanda (florim)	—	1$935
" Syria	—	$377
" Palestina	—	$377
" Japão (yen)	—	3$155
" Beyruth	—	—
" Austria	—	—
" Suecia	—	$241
" Noruega	—	$837
" Dinamarca	—	$844
" Belgica	—	$402

Extremas:

Caixa matriz	11 1/2 a 11 7/8
Bancario	11 1/2 a 11 7/8

Moedas:

Soberanos	—	30$300
Libras (papel)	—	—
Francos (papel)	—	—
Pesetas (papel)	—	—
Peso uruguayo (papel)	—	—
Liras (papel)	—	$250
Dollars (papel)	—	—
Escudos (papel)	—	$840
Marcos (ouro)	—	—
Peso argentino (papel)	—	—

Louis Boher & C.

CAFÉ — ASSUCAR — CEREAES

Recebem café á consignação sem receber commissão.

IMPORTADORES:

Arame farpado, Enxadas, Arados, Salitre, Enxofre, etc., etc.

R. Benedictinos, 1, 2º andar.

(9856)

MOVIMENTO DO CAFE'

SANTOS

Dia 26:

	Saccas
Entradas	45.969
Desde 1º	1.026.216
Média	39.469
Desde 1º de julho	5.080.760
Saidas	—
Existencia	2.602.043

Preço: typo 4 . . . 9$600
Posição do mercado: estavel.

RIO

Pauta, $800

Entradas em 26:

	Saccas
E. F. Central	766
E. F. Leopoldina	10.500
Barra a dentro	315
Cabotagem	—
Total	11.581
Desde 1º	227.419
Média	8.747
Desde 1º de julho	1.203.688
Média	8.258

Embarque sem 26:

Estados Unidos	—
Europa	—
Cabotagem	—
Rio da Prata	—
Cabo	—
Pacifico	—
Total	—
Desde 1º	118.817
Desde 1º de julho	940.745
Existencia em 27	488.860

Hontem, este mercado abriu firme, com boa procura e bastante café á venda, tendo sido effectuadas, de manhã, transacções de 2.418 saccas, na base de 11$400, a arroba, pelo typo 7.

A' tarde, foram realizados negocios de 1.573 saccas, ao mesmo preço da manhã, fechando o mercado em posição inalterada.

A Bolsa de Nova York abriu com 1 a 2 pontos de alta.

Passaram por Jundiahy 45.000 saccas.

Por cabotagem e barra a dentro não houve entradas.

COTAÇÕES

	Americano
Typo 3	12$600
Typo 4	12$300
Typo 5	12$000
Typo 6	11$700
Typo 7	11$400
Typo 8	11$000
Typo 9	10$600

COTAÇÕES DE ROCHA FARIA & Cia.

MATRIZ: rua Buenos Aires, 160 (1º andar), RIO DE JANEIRO. Caixa Postal, 710

FILIAL: Rua Santo Antonio, 62 (1º andar), SANTOS. Caixa Postal, 224. End. teleg.: "ROCHAFARIA"

Preços por 15 kilos, no Rio:

Typos	Americano	Europeu
2	12$900 a	13$200
3	12$600 a	12$900
4	12$300 a	12$600
5	12$000 a	12$300
6	11$700 a	12$000
7	11$400 a	11$700
8	11$000 a	11$300
9	10$600 a	10$900

Informações: mercado FIRME.

NOTA — Das remessas consignadas á Filial de Santos os conhecimentos e a correspondencia devem ser endereçados á casa MATRIZ.

MOVIMENTO DO CAFE' A TERMO

	Cotações 1ª	2ª	3
Novembro	11$600	11$600	—
Dezembro	11$800	11$750	—
Janeiro	12$200	12$100	—
Fevereiro	12$200	12$200	—
Março	12$400	12$450	—
Abril	12$350	12$400	—

Vendas: 1ª cotação, 26.000 saccas, e 2ª cotação, 13.000 ditas.
Total das vendas: 39.000 saccas.
Posição do mercado: 1ª cotação, firme, e 2ª cotação, estavel.

ULTIMAS OFFERTAS

	V.	C.
Novembro	11$900	11$600
Dezembro	11$850	11$750
Janeiro	12$200	12$100
Fevereiro	12$350	12$200
Março	12$500	12$450
Abril	12$550	12$400

CAFE'

EDUARDO ARAUJO & Cº.

Rua Municipal, 28 — Rio.
Prestam as melhores contas.

(4891)

ASSUCAR

Entradas em 21: 14.753 saccos.
Desde 1º: 164.927 ditos.
Saidas em 26: 6.762 saccos.
Desde 1º: 95.750 ditos.
Existencia em 27, de tarde: 304.657 saccos.
Posição do mercado: paralysado.

COTAÇÕES

	Por kilo
Branco crystal	$820 a $840
Idem, 3ª sorte	Não ha
Branco, usina	Não ha
Crystal amarello	Não ha
2º jacto, branco	$720 a $740
Branco, crystal, baixo	$820 a $830
Mascavo	$460 a $500
Mascavinho	$600 a $660

ALGODÃO, CAFE' CEREAES

Recebem em CONSIGNAÇÕES

J. CASTRO MOTTA & Cia.

Armazem R. General Camara 88

CONTAS FIEIS E A' VISTA.

(11267)

ALGODÃO

Entradas em 26: não houve.
Desde 1º: 11.694 fardos.
Saidas em 26: 716 ditos.
Desde 1º: 7.077 fardos.
Existencia em 27, de tarde: 33.109 ditos.
Posição do mercado: estavel.

COTAÇÕES

Sertões	28$500 a 29$000
Paulista	29$500 a 30$000
Primeiras sortes	25$500 a 26$000
Mediano	24$000 a 25$000

TOUCINHO

	Kilo
Commum	1$300 a 1$400
De fumeiro	2$400 a 2$500

Pinto, Lopes & C.

Escriptorio: r. Benedictinos, 25—Rio.
Armazem: r. Coronel Pedro Alves, 98

EXPORTADORES e COMMISSARIOS de CAFE' MANTEIGA e CEREAES.

BOLSA

VENDAS

Apolices:

Uniformizadas, de 1:000$, 3, a.	870$000
Uniformizadas de 1:000$, 1, 1, 4, 10, 21, a.	875$000
Ditas idem, 1, 9, 12, 12, 10, 15, 22, a.	879$000
Ditas idem, 1, 3, 3, 4, 10, 10, 25, 70, a.	880$000
Diversas Emissões, de réis 1:000$, nom., 3, 3, 3, 5, 5 10, 20, 69, 141, 100, 100, 100, 100, a.	870$000
Ditas em cautela, 20, a	860$000
Ditas de 1917, port., 1, 7, 7, 60, a.	850$000
Ditas de 1920, port., 310, a	850$000
Municipaes de 1914, port., 8, a.	178$500
Ditas idem, 30, a.	179$500
E. de Minas Geraes, de 1:000$, 10, 40, a.	865$000
E. do Rio (Popular), 5, 3, a.	94$000
Ditas idem, 2, 2, 6, 20, 32, a.	97$000

Companhias:

Minas S. Jeronymo, 100, a	79$500

Debentures:

Docas de Santos, 50, 100, a	200$000
Mercado Municipal, 20, a	206$000

OFFERTAS

Apolices	V.	C.
Uniformizadas, de 1:000$	880$000	875$000
Div. Emissões, de 1:000$	878$000	870$000
Ditas de 1917, portador	852$000	849$000
Ditas de 1920 portador	852$000	848$000
Ditas em cautela	860$000	850$000
O. do Porto	—	850$000
E. do Rio (Popular)	97$000	96$500
Ditas de 500$000, nom.	460$000	—
Ditas port.	—	465$000
Estado do Espirito Santo	889$000	—
E. de Minas Geraes de 1:000$	870$000	865$000
Ditas de 1906	181$000	180$000
Ditas idem, nom.	190$000	—
Ditas de 1914	179$000	178$000
Ditas idem, nom.	190$000	187$000
Ditas de 1917	175$000	174$500
Ditas idem, nom.	—	178$000
Dita sde lb, 20	240$000	—
Ditas idem, som.	—	240$000
Ditas de Nictheroy	88$000	87$000
Ditas 2ª emissão	87$000	—
Ditas de Petropolis	—	200$000
Ditas de Campos	200$000	—
Ditas de Bello Horizonte	—	—
Bancos:		
Portuguez do Brasil	—	246$000
Brasil	262$000	—
Lavoura	115$000	110$000
Commercial	—	186$000
Commercio	—	183$000
Mercantil	267$000	—
Nacional	—	210$000
C. de Seguros:		
Integridade	41$000	39$000
Argos Fluminense	—	1:400$000
Previdente	—	1:050$000
C. de E. Ferro:		
Minas S. Jeronymo	80$000	79$000
Rêde Sul-Mineira	60$000	59$000
Victoria a Minas	90$000	—
C. de Tecidos:		
Prog. Industrial	210$000	203$000
Petropolitana	280$000	—
Alliança	240$000	—
Conf. Industrial	220$000	—
Corcovado	170$000	160$000
Lanificio Petropolis	190$000	—
America Fabril	300$000	295$000
Manuf. Fluminense	180$000	—
C. diversas:		
Docas da Bahia	80$000	60$000
Docas de Santos	465$000	460$000
Ditas nom.	465$000	—
Ferras e Colonização	15$000	13$000
Carbonifera de Araranguá	—	50$000
Centros Pastoris	35$000	—
Melh. Maranhão	60$000	—
Transporte e Carruagens	58$000	—
Loterias	—	4$000
Debentures:		
Prog. Industrial	200$000	—
Docas de Santos	201$000	199$000
Tecidos Corcovado	200$000	190$000
Santa Helena	210$000	204$000
Usinas Nacionaes	—	200$000
Fiat Lux	203$000	—
Ind. Mineira	202$000	—
Mineira Auto Viação	100$000	95$000
Mercado	206$500	206$000
Tecidos Bom Pastor	—	200$000
Antarctica Paulista	—	205$000
Tecidos Alliança	—	200$000
Tecidos Magéense	180$000	130$000

RENDAS PUBLICAS

pauta, na parte relativa aos generos
Arrecadação do dia 27 . . . 14:750$700
De 1 a 27 . . . 539:757$200
Em egual periodo do anno passado . . . 797:750$479

—:— Modificação que soffreu a abaixo mencionados, na semana de 28 de novembro a 4 de dezembro de 1920:

Café, kilo	$760
Assucar branco, kilo	$760
Assucar mascavo e mascavinho, kilo	$600
Couros seccos, kilo	2$600
Couros salgados, kilo	1$300
Milho, kilo	$260
Feijão, kilo	$460
Arroz beneficiado, kilo	$660

SUPERINTENDENCIA DO ABASTECIMENTO

"Stocks" dos principaes generos existentes nos trapiches do Rio de Janeiro na manhã de 27 de novembro de 1920:

Arroz	37.958 saccos
Feijão	17.281 "
Farinha de trigo	28.206 "
Farinha de mandioca	30.048 "
Assucar (*)	306.617 "
Banha	9.850 caixas
Algodão	32.510 fardos
Xarque	6.500 "

(*) Dos 306.617 saccos de assucar 241.898 eram de assucar branco, 36.904 saccos de assucar mascavinho, 22.436 saccos de assucar mascavo e 5.379 saccos de assucar não especificado.

O MERCADO DE SANTOS

SANTOS, 26 (*Do correspondente*). — O movimento geral de café, verificado hontem nesta praça, foi o seguinte:

Café entrado, 50.321 saccas; café saido, 15.125; café baldeado com destino a esta cidade, 46.776 saccas, sendo: paulista (inclusive Jundiahy e Ituana, 32.473; Bragantina (inclusive Campo Limpo), 223; Sorocabana, 4.106; Pary e S. Paulo, 7.693; Braz, 2.281; café embarcado, 11.254; café despachado, 4.552. As vendas realizadas no mercado disponivel foram de 15.000 saccas de café. A Recebedoria de Rendas arrecadou, pelo café despachado, francos 61.059.

—:— A pauta semanal do café paulista é de $700, e a do mineiro de $830.

—:— Relação dos exportadores que despacharam café na Mesa de Rendas: Sociedade Anonyma Casa Picone, 5.250 saccas; R. Alves Toledo & C., 4.050; Companhia Prado Chaves, 1.000; Marques Valle & C., 500; Naumann, Gepp & C., Ltd., 45; diversos, 39. Café mineiro: Souza Queiroz, Lins & C., 1.963 saccas; Sociedade Anonyma Casa Malta, 250. Café do Paraná: Naumann, Gepp & C., Ltd., 1.455 saccas. Total 14.552 saccas.

E' INUTIL INSISTIR

MOÇOS E VELHOS
A Felicidade esta ao vosso alcance

"SEXUOL"

Será sempre o unico recurso na diminuição do vigor physico.
— Cuidado com os similares.
Peçam prospectos — Informações: Deposito geral: HARGREAVES & C.ª
17 — Rua da Quitanda — 17

(13810)

—:— O mercado disponivel fechou calmo, com base para o typo 4, 9$600.

—:— A importancia arrecadada pela Recebedoria de Rendas foi de....... 55:747$312. A renda da Alfandega foi de 422:368$249. Desde 1 do mez rendeu a importancia de 7.961:860$073.

—:— Foram despachados na Mesa de Rendas: para Leixões, um sacco de assucar; para Hamburgo, um dito e 500 ditos de feijão para Buenos Aires.

—:— O mercado do termo fechou calmo, tendo sido realizadas vendas de 20.000 saccas de café.

—:— O "stock" de café existente nesta praça, em primeira e segunda mão, é de 2.484.818 saccas.

—:— No mercado disponivel houve poucos negocios, regulando os preços de 9$800 para cafés de torração e 9$200 para lotes corridos.

—:— Sairam deste porto os seguintes vapores: norte-americano "Western Hero", em transito para Buenos Aires, e nacional "Anna", com varios generos, para Florianopolis.

CARNES VERDES

Matadouro de Santa Cruz

Abatidos hontem: 391 rezes, 37 vitellos, 369 porcos e 21 carneiros.
Rejeitados: 3, 3/4 e 2/8 de rezes, 4 vitellos e 25 porcos.
Vendidos em Santa Cruz, para os açougues suburbanos: 113 rezes e 27 porcos.

No Entreposto de S. Diogo

Foram vendidos hontem: 274 rezes, 33 vitellos, 317 porcos e 21 carneiros.

Preços da carne:

Rezes	1$200
Vitellos	1$500
Porcos	1$700
Carneiros	2$500

No Matadouro

Gado recolhido aos curraes para a matança de amanhã: 380 rezes, 48 vitellos, 13 carneiros e 122 porcos.
"Stocks" existentes nos campos de Santa Cruz: 882 rezes, 489 porcos e 241 vitellos.

EXPEDIENTE DA ALFANDEGA

Esta repartição arrecadou hontem a importancia de 392:010$875, de renda, sendo 198:448$615 em ouro e 193:562$060 em papel.

De 1 a 27 do corrente foram arrecadados 9.908:990$029.

Em egual periodo do anno passado foram arrecadados 5.885:621$600, sendo a differença para mais, no corrente anno, de 4.023:368$429.

—:— Em um requerimento de Samuel Pompeu, pedindo vistoria para um volume descarregado avariado do vapor "Somme" entrado o mez passado, foi exarado o seguinte despacho: — "Reconheço a avaria motivada por tentativa de roubo e concedo o abatimento de 90 % nos direitos, pelos quaes é responsavel o commandante do vapor."

—:— Os commandantes dos vapores "Lorraine", "Cross", "Harschell", "Cembrier", "Rigel", "Monticelli", "Somme" e "Tamar", foram responsabilizados pelo pagamento dos direitos de mercadorias extraviadas de volumes importados por M. Mattos, Aziz Noder & C., Dias Almeida & C., Garcia Saraiva & C., Azevedo Jardim & C. e Walter Brammall.

—:— Foi encaminhado ao Thesouro um recurso interposto pela Companhia Nacional de Navegação Costeira, do despacho do inspector negando-lhe isenção de direitos para materiaes que despachou em junho do anno passado.

—:— Movimento do Cáes do Porto: embarcações atracadas aos armazens em 27 do corrente: embarcações diversas, arm. 1; chatas diversas c/c. do "North Pacific" e do "Lima", e vapor nacional "Rio Aquiry", cabotagem, arm. 2; chatas diversas c/c. do "Bayard" e do "Provence", arm. 3; vapor nacional "Etha", cabotagem, arm. 4; chatas diversas c/c. do "Grenaffric" e do "Soahlier", arm. 5; vapores nacional "Alayde", cabotagem, e inglez "Monancasses" e chatas diversas c/c. do "Lafcomo", arm. 6; chatas diversas c/c. do "Ootmarsum" e do "Ruy Barbosa", arm. 7; chatas diversas receb. minerio, arm. 8; chatas diversas c/c. do "Avaré" e do "Sark", arm. 9; vapores nacionaes "Lucania" e "Campinas", cabotagem, pat. 10; chatas diversas c/c. do "Laura I", arm. 10; vapor inglez "Lord Ormond", desc. mat. E. F. C. B., pat. 11; hiates nacionaes "Coral" e "Leão do Norte", cabotagem, arm. 11; vapor americano "Opequan", arm. 15; vapor inglez "Byron", arm. 16; vapor italiano "Francesca", arm. 17, e chatas diversas c/c. do "Highland Loch", arm. 18.

MOVIMENTO DE VAPORES NOS PORTOS ESTRANGEIROS

GOTHEMBURGO, 26. — O paquete sueco "Balboa", da Johnson Line, saiu ante-hontem para o Rio da Prata, via Rio de Janeiro e Santos.

MOVIMENTO DO PORTO

ENTRADAS DO DIA 27

De Porto Alegre e esc. em Rio Grande, o vapor nacional "Rio Macahauan", com 323 toneladas; carga: varios generos a A. Carvalho & C.

De San Nicolás (directo), o vapor americano "Alamasa", com 2.170 toneladas; carga: milho a E. Johnson. Arribou para tomar oleo e segue para Malaga.

De Nova York (directo), o vapor inglez "Bonheur", com 3.869 toneladas; carga: varios generos N. Megaw. Arribou para tomar oleo e segue para Buenos Aires.

De New-Port News (directo), o vapor inglez "Jersey City", com 3.937 toneladas; carga: carvão á ordem.

De Rosario de Santa Fé (directo), o vapor americano "Onekama", com 2.179 toneladas; carga: varios generos á Expresso Federal. Arribou para tomar oleo e segue para Nova York.

De St. Andrews e escs., o vapor americano "Lachfort", com 3.751 toneladas; carga: varios generos á Expresso Federal.

De Pará e escs., o vapor nacional "Amazonas", com 927 toneladas; carga: varios generos ao Lloyd Brasileiro.

De Maranhão e escs., o paquete nacional "Manãos", com 651 toneladas; carga: varios generos ao Lloyd Brasileiro. Passageiros em 1ª classe: José Julio F. Godinho, Melchior Sevilla, Miguel P. Scheily e senhora, Domingos Magalhães e familia, O. C. Hatton, Enéas de Carvalho e filha, O. Dias, Carlos de Vasconcellos, Armando J. Baptista, tenente Agostinho C. Carvalho, Miguel Jacob e familia, Maria Ferreira e filha Raul Bastos, Ilta Cordeiro e filhos, dr. José de Barros Saraiva, dr. Antonio G. Parente, Joaquim Fernando, José C. Lima, dr. Baptista de Queiroz, João de Oliveira, Eleuterio Santos, Aristeu Costa, Edvar V. Salles, Joaquim V. Pereira, Joaquim Servita, dr. Aarão Sindant e senhora, José Bandeira, Arthur Machado, Adelino F. Ribeiro, Amelia M. Carvalho, Claudino V. Borges, coronel Vicente C. Mello e filhas, tenente Sergio Cardim, Leonor O. Carvalho, d. Palmyra P. Lima, Ludgero L. Jucá, Agostinho L. Penido, José F. Pinheiro Arnobio Simas e familia, Socrates Bittencourt, Henrique C. Campos, dr. José P. M. Barreto Filho, Hugo Guimarães, dr. Francisco Nobre C. Lacerda, d. Laurentina A. Dias, Amaro G. Conrado, João de Mattos, Rino Vandi e senhora, Eliza Lobo, d. Amalia Menezes e filha, Zacheu Brandão, José Barbosa Sobrinho, dr. Mario Imbassahy da Silva, mais tres passageiros em 2ª classe e 76 em 3ª.

SAIDAS DO DIA 27

Para Santos, o vapor americano "Federal Bridge".
Para Buenos Aires e escs., o vapor italiano "Francesca".
Para Santos, o motor nacional "Alayde".
Para Cabo Frio, o motor nacional "Leão do Norte".
Para Buenos Aires, o vapor dinamarquez "Nordkop".
Para Rosario de Santa Fé, o paquete inglez "Balfe".
Para Manãos e escs., o paquete nacional "Itaquatiá. Passageiros em 1ª classe: Armando Macedo, Oswaldo J. da Silva, Columbano Eppinghauss, Augusto G. Almeida e familia, Antonia Graça e irmã, Minã C. Pinto, Amandio P. Carvalho, Oscar Forster, Ernesto Mager, José F. Bastos, Arlinda R. Mello, Nelson T. Rezende, Ascendino C. da Cunha, Adalberto R. Albuquerque, Julio Cesar G. Silva, Deocelcio B. Borges, Roberto P. de Souza, Manoel G. S. Torres, Almerinda G. Santos e familia, Lincoln Machado, Eurico C. Freitas, Eugenio Fara, Philips G. Nicholls, José M. Larzacha, José M. Dias, Ida Meirelles e irmã, Haica Musih, Lavinia Velloso e familia, Antonio Vergara Filho e um filho, José Jorge, Paulo Gomide, Raul M. Bittencourt, Fritz Siepmann, João Jesuino, Chaves Schensvez, Martinho Almeida, Ivo Arruda, Miguel Sper, Luiz M. da Cunha e um filho, Armando S. Tavares e senhora, Alvaro C. Silveira e senhora, Maria C. Lins Mello e irmã, José J. Pereira, Naftule Musih, Leda Guimarães, Philomena Madeira, Georgette Sarrat, Ermenia S. Faria, Oscar R. Almeida e senhora, Benigno Mejueiro e mais 25 passageiros em 3ª classe.

Brasil Cadastro

TUDO VÊ — TUDO SABE — TUDO INFORMA — Praça Olavo Bilac 5, sobrado. Rio.

(12457)

MARITIMAS

VAPORES ESPERADOS

Liverpool e escs., "Demerara"	27
Vigo e escs., "Suares n. I"	[illegible]
Portos do sul, "Laguna"	[illegible]
Portos do sul, "Cuyabá"	[illegible]
Rio da Prata, "Sofia"	30
Portos do norte, "Maranguape"	30
Portos do sul, "Rio de Janeiro"	30
Portos do norte, "Acre"	30
Hamburgo, "Denis"	30
Rio da Prata, "Aurigny"	30
Marselha, "Formosa"	30
Dezembro:	
Marselha, "Mendoza"	1
Nova York, "Huron"	2
Nova York, "La Place"	3
Rio da Prata e escs., "Araguaya"	3
Rio da Prata, "Principessa Mafalda"	4
Rio da Prata, "Brabantia"	5
Southampton e escs., "Avon"	[illegible]
Rio da Prata, "Tomaso di Savoia"	6
Rio da Prata, "Brabantia"	[illegible]
Rio da Prata, "Garonna"	[illegible]
Rio da Prata, "Andes"	7
Rio da Prata, "Vauban"	8

VAPORES A SAIR

Pará e escs., "Tapajós"	29
Porto Alegre e escs., "Florianopolis"	28
Porto Alegre e escs., "Itapuhy"	[illegible]
Pelotas e escs., "Itacolomy"	[illegible]
Porto Alegre e escs., "Rio Macahan"	27
Rio Grande do Sul, "Byron"	[illegible]
Pelotas e escs., "Itapacy"	[illegible]
Porto Alegre e escs., "Itapuhy"	[illegible]
Rio da Prata e escs., "Demerara"	[illegible]
Rio da Prata e escs., "Francesca"	[illegible]
Santos e Itajahy, "Etha"	[illegible]
Montevidéo e escs., "Ruy Barbosa"	[illegible]
Trieste e escs., "Sofia"	[illegible]
Aracajú e escs., "Itaperuna"	[illegible]
Havre e escs., "Aurigny"	[illegible]
Rio da Prata, "Formosa"	[illegible]
Bahia e escs., "Sumaré"	[illegible]
Dezembro:	
Itajahy, "Presidente Wenceslão"	1
Recife e escs., "Jacahy"	1
Recife e escs., "Itatinga"	[illegible]
Rio da Prata, "Mendoza"	[illegible]
Santos, "Aracaty"	[illegible]
Porto Alegre e escs., "Itapuca"	[illegible]
Bahia e Recife, "Itaberá"	[illegible]
Southampton e escs., "Araguaya"	2
Pará e escs., "Mucury"	[illegible]
Genova e escs., "Principessa Mafalda"	[illegible]
Manáos e escs., "Manáos"	[illegible]
Amsterdam e escs., "Brabantia"	[illegible]
Recife e escs., "Javary"	[illegible]
Rio da Prata e escs., "Avon"	[illegible]
Porto Alegre e escs., "Imperador"	[illegible]
Genova e escs., "Tomaso di Savoia"	6
Nova York, "Martha Washington"	[illegible]
Santos, "Lucania"	[illegible]
Bordeaux e escs., "Garonna"	7
Southampton e escs., "Andes"	7
Rio da Prata e escs., "Highland Rover"	[illegible]
Nova York e escs., "Vauban"	8

DEEDS NOT WORDS

A Casa Estrella

Está vendendo suas mercadorias por preços que desafiam qualquer concurrencia

Excepcional GRANDE VENDA com abatimentos collossaes

Lenços Inglezes "The Dandy", 1 quarto de duzia	3$200
Finissimas camisas Americanas em tecidos celular, a.	12$600
Suspensorios, legitimo "Guyot, abaixo do custo, a.	4$700
Lenços inglezes, grande stock, meia duzia.	3$200
Gigantesco stock de camisas americanas "padrão da moda", a.	11$700
Superiores camisas brancas de "Linho Mixto", a	9$700
Finissimas cuécas de zephir "Inglez", a.	5$900
Lenços "Pyramid", a marca conhecida, abaixo do custo, 1 quarto de duzia.	4$200
Camisas americanas, grande stock, para liquidar, a.	9$800
Finas camisas de meia em côres lisas, a.	5$800
Ligas "americanas", colossal sortimento, par	1$900
630 Pyjamas de especial tecido, variada padronagem, a.	15$300
Superiores camisas Americanas, Zephir Inglez, a	12$600
Variadissimo sortimento em gravatas, Seda York	3$600
Camisas Crépe de Santé, legitimo fio d'Escocia, a	10$800
Grande quantidade de Suspensorios Americanos a	3$600
Soberbo sortimento em meias para homens, par	2$200
Ceroulas de finissimo cretone Inglez, a.	6$800
Superiores Lenços de "Linho Mixto", um quarto de duzia.	4$100
Cuécas de especial cretone americano, a.	5$800
Ligas para mangas, superiores, par.	1$100
Ligas de superior marca ingleza, par.	2$000
Gravatas de tricot, americanas, pura seda, a.	6$200
Lenços de Irlandina, superior qualidade, um quarto de duzia.	2$500
Meias Ypiranga, todas as côres, par.	2$700
Meias de pura seda, para homens, par.	8$500
Finissimas cuécas de musselina, a.	7$200
Lindas colchas de superior fustão, para casal, a	22$000
Meias de pura seda "Interwover", par.	9$000

Preços do custo, aproveitem!...

VISITEM A

CASA ESTRELLA

OUVIDOR, 134

(13707)

Porque é a Chapelaria Vargas procurada pela elite carioca?

Simplesmente pelo seguinte:

GRANDE STOCK

Lindos modelos

Confecção elegante

e PREÇOS CONVIDATIVOS

Stock de Fôrmas, Aigrettes, Véos e Flores.

SEMPRE NOVIDADES

RUA 7 DE SETEMBRO, 120

(12789)

Magnesia Leitosa

ANTIACIDA-LAXANTE

PREPARAÇÃO ESPECIAL DE ORLANDO RANGEL

Contra a DYSPEPSIA, NAUSEAS, VOMITOS, ENXAQUECAS, e outras affecções acompanhadas de grande acidez, e bem assim nas DIARRHÉAS devidas a fermentações intestinaes ou nas chamadas DIARRHÉAS de verão muito communs nas creanças.

Como ANTIACIDA — 1 colher das de chá e como LAXANTE — 2 a 4 colheres das de sôpa, diluidas em um pouco d'agua.

CASA ORLANDO RANGEL

83, ASSEMBLEA, 85 — Rio de Janeiro.

Vidro. . . . . 2$500—Pelo Correio. . . 4$000

(13520)

A cura radical das Hemorrhoidas

Sem absoluto soffrimento para o paciente, sem chloroformio, podendo o doente retomar suas occupações oito dias depois. Dr. von Dollinger da Graça, da Beneficencia Portugueza, com estudos em Berlim e America do Norte. Clinica apparelhada para permittir ao doente permanecer após toda intervenção. 3 1/2 da tarde. Mem de Sá, 10, sobrado. Phone Central 4810. A qualquer hora, com cartão préviamente [illegible] (8734)

POR 400 CONTOS

Para empresa de Casinos, Balnearios, Clubs ou Sanatorios, á "beira-mar", que se formar, desejando aproveitar a concessão do Governo, de que trata o artigo 12, do decreto n. 3.978, de janeiro deste anno, existe um grande edificio á venda, que se presta maravilhosamente a estabelecimento deste genero. Possue 40 quartos, [illegible] salas e um grande salão, além dos porões, tendo margem para grandes ampliações. A situação é a mais bella da America do Sul; informações na rua Chile, 18, com sr. Oliveira. (I 12458)

Salas e quartos

Alugam-se a rapazes do commercio ou casaes; á rua dos Invalidos 158. (I 13331)

CASA RUA CHILE

Traspassa-se uma. Trata-se: Hospicio n. 60, sobrado. (I 12290)

Pharmaceutico

Offerece-se para assumir a responsabilidade de uma pharmacia; rua da Alfandega n. 291, sob. (I 12236)

AMA DE LEITE

Paciente e robusta, estrangeira e com attestado da Maternidade, deseja alugar-se em casa de tratamento. Escrever a esta redacção, para — M. C. P. (I 12282)

DOIS QUARTOS

Alugam-se mobilados ou não com pensão, em casa de tratamento, rua Buarque de Macedo n. 32 — [illegible] (I 11632)

PENSÃO NOVA

Alugam-se bons commodos, a casaes e cavalheiros de tratamento. — Rua do Cattete 335. — Telephone 2213 B. Mar. (I 12353)

Sr. fazendeiro:

Se houver no Brasil um engenho de canna melhor do que o CHATTANOOGA, v. s. deve adquiril-o já!

O ENGENHO CHATTANOOGA é o UNICO que tem ganho os primeiros premios das exposições industriaes e merecido o elogio unanime da imprensa mundial!

Porque, pois, comprar um engenho commum e caro, podendo adquirir a preço reduzido o melhor engenho mundial, o CHATTANOOGA?

Existem 60.400 funccionando no Brasil! Eis a melhor prova da superioridade do CHATTANOOGA!

Peçam GRATIS catalogos illustrados, informações detalhadas e provas de que o CHATTANOOGA é o melhor engenho. — Attenderemos immediatamente.

Nós recommendamos este engenho de canna — E' positivamente O MELHOR

Peçam-nos orçamentos e demais informações.

IMPORTADORES UPTON & C. LTDA. INDUSTRIAES

AV. RIO BRANCO, 18 RIO DE JANEIRO.

(13384)

Verão

A CASA "O TOMBO DO RIO"

Apresenta o maior stock de roupas de brim, confeccionadas no rigor da moda e pelos seguintes preços:

Costume de brim branco.	40$000
Terno de brim branco ½ linho.	60$000
" " " " linho.	80$000
" " " " "	100$000
" " " " superior.	150$000
Costume de flanella ingleza.	220$000
Calça de brim branco.	15$000
" " " " linho.	35$000
" flanella ingleza.	60$000

Ternos de brim de linho, sob medida, a 80$, 120$, 180$, 200$, 250$.

A mais completa secção de roupas para creanças de 3 a 12 annos

Grande exposição em suas vitrinas.

Rua da Uruguayana, 1. Canto da Carioca

13479)

Casa Isidoro

Casa Atacadista com Secção de Varejo.

20 a 30 % DE ECONOMIA

R. ALFANDEGA, 112

NOVAS REDUCÇÕES de PREÇOS

Novidades para Verão

SALDOS vantajosissimos

Preços de Atacado

Telephone Norte 4151

13806

Cruz de platina com brilhantes

GRANDE FORMATO

16 brilhantes sem defeitos, 42 diamantes. — Valor 2:300$000. Liquida-se por 1:850$000. —Não pagam nem os brilhantes — Liquidação LACROIX

PULSEIRAS BERTINI

A 20$000 e 18$000

Liquidam-se na Casa LACROIX—Praça Tiradentes, 36. (I 12459)

6 %

EMPRESTIMO FRANCEZ 1920

Renda perpetua: seis por cento

Paga semestralmente em junho e dezembro

Emissão ao par

Uma boa collocação de dinheiro exige tres condições essenciaes:

1º — E' preciso que aquelle a quem se empresta dinheiro seja digno de toda confiança;

2º — E' preciso que o dinheiro emprestado seja perfeitamente garantido e tenha uma applicação, apresentando bases solidas e bellas perspectivas de desenvolvimento;

3º — E' preciso, emfim, a garantia de um rendimento seguro e remunerador.

Quem subscrever este emprestimo terá a **França por devedora**, e como **garantia** as suas **riquezas incalculaveis** e **honestidade tradicional deste grande paiz**; coopera para o resurgimento material de um povo **ordeiro, trabalhador e economico**, que se sacrificou para salvar os progressos de nossa civilização.

A quem subscrever este emprestimo garante-se um **rendimento liquido, perpetuo, de 6 %** ao anno, **livre de todo e qualquer imposto**, e assegura-se um **consideravel augmento de capital**, consequencia automatica de uma segura e proxima valorização do franco.

Acceita-se metade do pagamento em titulos dos emprestimos francezes (5 % 1915 e 1916), 4 % 1917 e 1918) e (5 % 1920), **cujo rendimento se acha assim consideravelmente augmentado.**

As entradas do capital subscripto são realizadas em papel circulante brasileiro, ao cambio diariamente fixado pela embaixada de França e são recebidas **sem commissão** nem despezas até

30 de Novembro de 1920

nos seguintes bancos, onde se prestarão todos os esclarecimentos necessarios e se proporcionarão todas as facilidades possiveis:

Banque Française pour le Brésil.

Banque Française e Italienne pour l'Amerique du Sud.

Crédit Foncier du Brésil. (13718)

IMPOTENCIA

SYPHILIS, ESTREITAMENTOS URETHRAES

Cura electro-medica certa, radical

Dr. Caetano Jovine

Rua S. José, 59—De 1 ás 5 da tarde—Teleph. C. 2155 (10444)

Tratamento da Syphilis

Para o tratamento da Syphilis, adquirida ou hereditaria, em todas as suas manifestações, como sejam: rheumatismo, dores musculares e osseas, continuas dores de cabeça, perturbações do systema nervoso, da vista e dos ouvidos, ulcerações da bocca, do nariz, da garganta, do estomago e dos intestinos, tumores, escrophulas, rachitismo, fistulas, ulceras, boubas, erupções e manchas da pelle, e muitas outras.

O melhor remedio é incontestavelmente o

Luetyl

Unico adoptado nos hospitaes do exercito e da marinha, depois de officialmente estudado e experimentado, ficando provado o seu incomparavel valor

Centenas de medicos attestam a efficacia do LUETYL. Milhares de pessoas gozam de boa saude depois de tomarem o LUETYL. O LUETYL é de effeito rapido e inoffensivo, não precisa dieta e é agradavel ao paladar. UM VIDRO DE LUETYL VALE POR CINCO OU DEZ DE QUALQUER DEPURATIVO: EXPERIMENTEM. O enfermo que tomar um vidro e não sentir melhora alguma não deverá tomar outro, porque não sentindo melhora, o que soffre não é devido á syphilis ou impureza do sangue. Todas as boas pharmacias do Brasil e de toda a America do Sul vendem LUETYL. Peçam á Caixa Postal, 1685, RIO DE JANEIRO, o importante livro "OS PERIGOS DA SYPHILIS".

(10924)

Coração-Rins Hydropsias - asthma

"Nas suas doenças, falta de ar, lezões, urinas poucas, palpitações, ataques de asthma, inchações pelo corpo, sclerose, nephrites, cançaço e todas as enfermidades destes organs, usa-se o CACTUSGENOL. Approvado pela Saude Publica. Depositarios: — Drogaria Pacheco. Rua Andradas, 43. Casa Huber, Rua 7, n. 61. Carvalho, Lino & Cia, Rua Uruguayana 91. (12418)

ELIXIR DE NOGUEIRA

Empregado com successo contra

Ulceras
Tumores
Sarnas
Crystaes
Escrophulas.
Darthres.
Boubas.
Boubons
e, finalmente, todas as molestias provenientes do sangue.

GRANDE DEPURATIVO DO SANGUE

(12659)

Tosse, grippe, bronquite, catharro, resfriados todas as suas complicações, cura certa e rapida com o uso do

TONOBRONCHIO

Deposito: CAMPOS, HEITOR & COMP.

RUA URUGUAYANA, 35. — — RIO DE JANEIRO.

(13198)

TOSSE

Bronchites — Asthma — Rouquidão — Constipação — Coqueluche.

Citrus Medica (TINTURA DE VEGETAES)

Receitado e usado nos principaes Hospitaes. 35 annos de successo!

Vende-se em todas as Pharmacias e Drogarias.

(12451)

C. H. — MEDIUNS INVISIVEIS —

Para obter consultas e *Diagnosticos de Qualquer Molestia*, é só dirigir á Caixa do Correio nº 1352 (Rio de Janeiro), do Centro Humanitario acima mandando o *Nome, Edade, Profissão, Residencia* e um *Sello* de 100 *réis* para a resposta. (8322)

Casa David Ferro

ESPECIALIDADE EM BOLSAS E MEIAS PARA SENHORAS

Commemorando o 7º anniversario da sua fundacção dá a bonificação de 10 % em todos os seus artigos, durante este mez.

RUA SETE DE SETEMBRO, 121

E' vantajoso não confundir

Para ter a certeza de que se compra na Joalheria *"ESMERALDA"* é preciso reparar que todas as portas e vitrines tenham o distico

"A ESMERALDA"

EXPOSIÇÃO PERMANENTE DE JOIAS E OBJECTOS DE ARTE NO 1º ANDAR SERVIDO POR ELEVADOR.

8 e 10 – TRAVESSA DE S. FRANCISCO – 8 e 10

(9296) (13573)

Studebaker

ACABA DE CHEGAR O NOVO MODELO LIGHT SIX

Com uma visita ao nosso salão de vendas, V. Sª. poderá conhecer o grão maximo de modernismo, simplicidade e economia a que poderia chegar a industria do automovel.

The Studebaker Corporation of America.

Av. Rio Branco, 180.

A. MOSQUERA, Representante

RIO

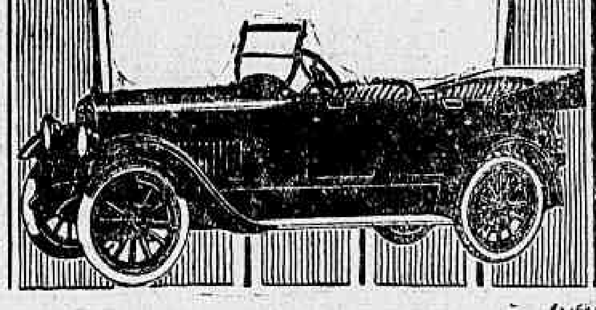

(14653)

OS EFFEITOS SALUTARES — DAS —

PILULAS de TAYUYA'

— DO — Dr. MONTE GODINHO

sentem-se immediatamente: curam Prisão de ventre, Falta de menstruação e molestias do — — F I G A D O. — —

Depositarios: BRAGANÇA, CID & C. Rua Buenos Aires n. 9.

(12514)

Alves, Kastrup & C.

RUA DA ALFANDEGA, 165

End. Teleg. ALVESKA — Telephone Norte 4909

IMPORTAÇÃO CAIXA DO CORREIO 1337 .. EXPORTAÇÃO

COMMISSÕES — CONSIGNAÇÕES

Representações de fabricas estrangeiras e nacionaes

Grande exposição de brinquedos e enfeitos PARA Arvores de Natal

Preços excepcionaes !!!

(14677)

Chocolate Puro de Derreter

Especialmente fabricado para uso em confeitarias, padarias, para condimentar, etc. Garante-se a superior qualidade e a uniformidade do producto.

Moldado em blocos de 10 lbs. em caixas forradas de papel impermeavel contendo vinte e dois blocos.

Caso se desejar pode-se tambem fazer a emballagem em caixotes forrados de estanho com um pequeno augmento no preço.

Vastos recursos de manufactura e longa experiencia exclusivamente na fabricação de chocolate, cacau, etc. permittem-nos garantir aos nossos clientes um serviço prompto e satisfactorio.

FABRICAMOS TAMBEM

Chocolate doce puro "Oriental Brand" — Manteiga de caca.

Chocolate em pacotes

Chocolate puro para cobrir bolos. — Cacau — processo hollandez

Para catalogo completo com preços, dirigir-se á

ROCKWOOD & COMPANY

Established 1886

Brooklyn, New York, U.S.A.

Endereço Telegraphico "Woodrock" — Brooklyn. Usamos todos os codigos. (7612)

Garganta, bocca, dentes —

O eminente Prof. Exmo. Dr. Eduardo Rabello (Assembléa, 85), tambem, *prefére o elixir e pasta* "CALMETTINA". (9531)

Especifico da grippe

EUCEINA WERNECK

FAZ ABORTAR A INFLUENZA

Venha ou não acompanhada de febre.

(11872)

ARMAZENS DE MADEIRAS E MATERIAES

Madeiras nacionaes e estrangeiras, serradas e apparelhadas e em todas as grossuras e de todas as qualidades. Telhas. Tijolos Refractarios e de alvenaria. CIMENTO e LADRILHOS. Cal de todas as qualidades

A. COSTA & COMP.

Filiaes: Rua de S. Pedro, 239. Tel. Norte, 1289. Largo de São Domingos, 16—Matriz: 13 e 15. Rua Evaristo da Veiga. Tel. Central, 1069 — Rio de Janeiro. — Remettem-se pedidos para o interior.

(12734)

Colicas Uterinas

Desapparecimento immediato com o "Regulador da Menstruação", medicamento do **Dr. Siqueira Cavalcanti**, tambem de effeito extraordinario para todos os incommodos de senhora. Completamente inoffensivo.

Deposito geral: DROGARIA BAPTISTA, Rua dos Ourives, n. 30

A' venda nas pharmacias e drogarias

ERYSIPELA

Effeito rapido e certo com o infallivel

«PRESERVATIVO DA ERYSIPELA» DO DR. SIQUEIRA CAVALCANTI.

UMA só dose faz abortar o ataque mais violento, evitando os accessos perniciosos, quasi sempre mortaes. Medicamento inteiramente inoffensivo. **Deposito Geral: Drogaria Baptista Ourives 30. A' venda nas pharmacias e drogarias.**

1860

Optimo emprego de capital

(EM NICTHEROY)

Vende-se por preço muito vantajoso um predio de esquina, na melhor rua e de grande futuro; informa-se na rua Visconde de Itaborahy n. 4, sobrado, com o sr. Cabral. Capital federal. (I 11723)

DESENHISTA

Procura collocação em escriptorios da praça. Cartas para á rua Voluntarios da Patria n. 245. (I 11720)

Cachorro desapparecido

Tendo desapparecido um cachorro Fox Terrier, branco, com uma malha preta na cabeça e que dá pelo nome de Floc, gratifica-se a quem o apresentar, com a quantia de 50$, na avenida Mem Sá 214, sobrado. (I 11706)

FAZENDA

Precisa-se arrendar uma com opção de compra, no Estado do Rio, no maximo a quatro horas da Central, que tenha boa casa mobilada e grande, comprando-se o gado existente na fazenda. Cartas para esta redacção com as iniciaes N. A. F. (I 11698)

Tabacaria na Avenida

Traspassa-se o contrato de importante varejo, no melhor ponto da avenida Central; é negocio de primeira ordem. Tratar com Pereira na rua General Camara n. 26, sobrado, das 12 ás 2 horas. (I 11691)

ILHA

VENDE-SE uma isolada, completamente plana, superficie 31200 metros quadrados; profundidade minima 5,10 c., lado sul 5,60 c., lado Este, 9,20 c., lado Este e norte. Trata-se com Damaso á rua Rodrigo Silva n. 5, 1º andar. (I 11689)

VACCAS

Vende-se por preço razoavel quinze vaccas boas, leiteiras e mestiças, acaracus. Trata-se com o sr. Manoel Rosas. Estação de Santa Fé — E. F. C. B. (I 11686)

MOBILIA

Para sala de visita compra-se de particular, em perfeito estado e de moderno estylo. Cartas neste a I. C. (I 12262)

Musicas sacras

Completo sortimento. Rua Visconde Rio Branco n. 28. (I 9842)

ADVOGADOS

DRS. C. TAVARES BASTOS E RUFINO DE LOY

Civel e commercial. Rua Uruguayana n. 77, sala 1. Das 4 ás 5 1/2. Telephone Norte n. 1677. (I 11786)

PREDIO

Vende-se ou troca-se por um nesta capital, um bom, com oito quartos, tres salas e mais dependencias, tendo grande chacara, numa cidade do Norte de S. Paulo. Mais informações á rua Mariz e Barros n. 529. (I 11803)

2º ANDAR

Aluga-se no largo da Carioca um bom segundo andar com duas salas, dois quartos e cozinha, havendo 2 sacadas de frente. Aluguel 400$000. Cartas ao sr. Guilherme, rua Candido Mendes n. 34. (I. 11.804.)

José Miranda e Mme. Julia Miranda

Participam a todas as suas exmas. clientes e pessoas de sua amizade que se encontram novamente com o seu atelier de costuras á rua Buenos Aires n. 90, 1º andar, aguardando as suas respeitaveis ordens, como ate ao dia do sinistro de que foi presa a nossa casa. (I 11816)

CASA MOBILADA

Aluga-se pelo tempo que se convencionar, casa nova, confortavel, com seis quartos, W. C., em Copacabana, perto do posto 6 — Informações pelo telephone Ipanema 592. (I 11796)

FALUAS

Vendem-se duas em perfeito estado, de 20 toneladas cada uma. Trata-se á rua S. Pedro 51, sobrado. (I 11790)

SALA

Aluga-se metade de uma grande sala de frente para escriptorio; rua da Constituição n. 37, sobrado. (I 12400)

PREDIO EM COPACABANA

Aluga-se por contrato, um confortavel, á rua Guimarães Caipora, hoje Bolivar, n. 79. Está aberto. Trata-se no mesmo das 2 ás 5,30 horas. (I 12409)

Aos fazendeiros e capitalistas

Vende-se uma fazenda distante apenas seis kilometros de uma adeantada cidade, tendo 320 alqueires paulistas, sendo 200 de matta, 20 de cannavial, prompto para ser beneficiado em mais proximo, (1921), grandes pastos e 100.000 pés de café novos e velhos. Grande e boa casa para moradia, casa para machina e machinismo completo para fabricação de assucar turbinado, casas para colonos, cocheiras, chiqueiros hygienicos, etc. 20 bois de carro, 100 suinos e outros animaes, tulhas, carroções e carros de boi. Para melhores informações procurar o sr. Luiz Muriello. Rua General Camara n. 264 — Fabrica de Calçado, das 4 ás 5 horas da tarde. (I 12415)

ARMAÇÃO NOVA

Vende-se uma nova á rua Sete de Setembro 37. (I 12443)

D. Maria José da Veiga Cunha

Familia conhecida, ignorando seu endereço e desejando falar-lhe com urgencia, pede procurar carta na redacção deste jornal. (I 12424)

SECRETARIA

Vende-se com pouco uso; na rua do Ouvidor 26, sobrado, com Mattos. (I 11758)

ESPLENDIDOS APOSENTOS

Mobilados, com ou sem pensão, todo conforto, aluga-se só a pessoas de tratamento, no palacete da rua Paretz n. 59 — Tijuca. (13734)

VENDEDOR

Importante casa desta praça precisa de um vendedor para artigos de seccos e molhados, com grande conhecimento nesta praça. Cartas para este jornal, dirigidas a Vendedor. (13802)

BOMBAS A MÃO

Ns. 0, 1, 2, 3, 4, vendem-se na rua dos Ourives 109, 2º andar. (13799)

Motores electricos

de 6, 7 1/2, 10, 15 e 20 cavallos, recebados de receber da Suecia, vendem-se na rua dos Ourives n. 109, 2º andar.

MACHINAS GRAPHICAS

temos em stock para immediato fornecimento:

2 machinas de cylindro, 76 x 116 e 75 x 105 cm.; 6 machinas para cortar papel, de varios formatos; 5 prensas para douração ou relevo; 5 machinas para grampar brochuras; 3 machinas para picotar; 2 machinas para cortar cantos redondos; 2 prensas para encadernação; 3 prelos Liberty; 2 prelos Boston; machinismos completos para fabrica de caixas de papelão; Numerador a pedal para livros; Numerador manual; Machina para cortar Pas-par-tout; Dobradeira de papel; Machina para pautação; Calandra para papel; Grande variedade em typos, caixas para typos, cavalettes, marmores para mesas. Especial massa para rollos, para prelos e rotação.

OTTO & EMMER—Rua D. Francisco de Souza, 9. Caixa postal, 390. Telephone Cidade 6566 — S. Paulo. (13720)

Oleo de Linhaça

Vende-se para revender. Na rua do Rosario 69, sobrado, com Leopoldo. (I 12475)

Pharmaceutico

Precisa-se de um com pratica e que apresente seu diploma perfeitamente autorizado pela Saude Publica. Tratar á rua Frei Caneca 101, sobrado, das 4 ás 6 da tarde. (I 12480)

Policiaes Allemães

(GRAND BERGER)

Pessoa que se retira desta cidade, vende machos e femeas, adultos; um policial belga, uma Colley e Lulús. Rua General Roca n. 213. Telephone Villa 214. (I 12476)

CASA

Aluga-se uma boa casa recentemente construida, tendo todas as commodidades, garage, jardim e pomar. Rua General Roca n. 213. Pode ser vista das 2 ás 6 horas. (I 12477)

PIANO ALLEMÃO

Vende-se um lindissimo, caixa toda esculpturada, formato alto, cepo e armação de metal, cordas cruzadas, peça rarissima pela sua grande belleza e boa qualidade, pertencente a importante familia que se retira. Vende-se por menos da metade do seu custo. Rua Barão de Mesquita n. 507 — Bonde Andarahy. (I 12484)

CASA

Aluga-se em casa de familia distincta metade de uma casa, parte da frente, completamente independente, com tres quartos, grandes salas de visita e de jantar, saleta e cozinha (fogão a gaz). Tem telephone e todas as accommodações hygienicas. A casa está situada em centro de grande chacara. Tratar á rua Marquez de S. Vicente n. 135, Gavea. (I 12485)

Tapete a metro

Vende-se até 58 metros largo por 70 c., boa qualidade e bonita côr. Ver e tratar com Ferreira, á rua da Assembléa 104, 1º andar. Telephone Central 1612. (I 12489)

Banco Popular do Brasil

Compram-se acções deste Banco, qualquer quantidade; procurar o sr. René Haguenauer, á rua dos Ourives n. 45. (13739)

OURO VELHO

Prata, platina e brilhantes, compra-se na joalheria A Turmalina, á rua Uruguayana n. 222; concertam-se joias e relogios. (I 12493)

APOSENTO

Em casa de familia de tratamento e respeito aluga-se um optimo e confortavel aposento mobilado a cavalheiro de respeito, do commercio, que dê referencias. Avenida Gomes Freire n. 151. (13740)

PREDIO

Vende-se ou aluga-se um optimo predio assobradado, com um armazem proprio para deposito ou industria, medindo 6,50 x 17, e o terreno 9,50 x 27,00, tendo o sobrado optimas accommodações para moradia. A' rua Santo Christo dos Milagres n. 281. Tratar á rua dos Ourives n. 45, com o sr. René Haguenauer. (13743)

Terreno - Rua Alzira Brandão

Vende-se o de n. 97, com 6 1/2 por 36. Tratar com o sr. René Haguenauer, á rua dos Ourives 45. (13742)

Alugam-se quartos

com agua corrente, hotel balneario, rua Copacabana n. 563. Telephone Ipanema n. 1327. Cozinha de primeira ordem, a um minuto do posto do mar. (I 11730)

Alto da Boa Vista

Aluga-se ou vende-se boa casa para familia de tratamento, proximo á praça. Informações á rua General Camara n. 47, 1º andar. (I 11782)

MOVEIS

Vendem-se duas excellentes mobilias, sendo de quarto e sala, ambas completas. Rua Salgado Zenha 65. Tijuca. (I 12369)

Casa em Copacabana

Aluga-se por seis mezes, confortacasa toda encerada e com mobilia da casa Leandro Martins. Telephone Ipanema 948. (I 12367)

Copeiro allemão

Procura emprego em pensão ou hotel, fala inglez, francez, norueguez, sueco, dinamarquez e hollandez. Cartas a O. R. 26, neste jornal. (I 11679)

Casa mobilada em Copacabana

Aluga-se por seis mezes, confortavel, com tres quartos, duas salas, etc. Informações rua Santa Clara n. 83. (I 11732)

INDUSTRIAS LUCRATIVAS

Receitas e ensino pratico da fabricação de licores, vinhos, vinagres, cervejas, oleo para tintas, sabões, sabonetes, lexivas solidas e liquidas, desinfectantes typo creolina e outros. Consultas por correspondencia. Laboratorio Chimico Industrial. Rua Marechal Floriano Peixoto n. 41, sobrado, sala 5. Tel. Norte 2603. (I 11728)

Casa - Copacabana

Aluga-se uma a dois passos da avenida Atlantica, á rua 9 de Fevereiro n. 57, de construcção e conforto modernos, quatro quartos, tres salas, banheiro e aquecedor, jardim, quintal, etc.; contrato de um anno, mobilada ou não. Tambem vende-se os moveis e demais objectos que a guarnecem, podendo ser vista das 2 ás 6 horas da tarde, onde se trata. (I 12390)

QUITANDA

Vende-se uma com bastante freguezia; na rua da Republica n. 12 — Quintino Bocayuva — Suburbios — Trata-se na mesma. (I 11754)

ROYAL STORE

Modas e confecções
Moveis e tapeçarias

Secção de confecções

20% e 30%

de desconto só este mez

Ouvidor, 187

DOIS QUARTOS

Alugam-se dois quartos em casa de familia de todo o respeito; á rua Senador Furtado n. 27. (I 12373)

Piano de concerto

Vende-se um esplendido piano de cauda, absolutamente novo, instrumento unico no Rio; rua Vinte e Oito de Agosto 71, Ipanema. (I 12384)

SALA DE FRENTE

(1º ANDAR)

Em casa de familia de todo respeito aluga-se uma bem mobilada com pensão, a casal ou para dois senhores. Rua Andrade Pertence n. 50 — Cattete. (I 11764)

Dactylographia

No Instituto Modelo se aprende rapidamente com a maxima perfeição por 10$000 mensaes. Confere diploma. Rua Carioca n. 54 A. (I 11775)

MOTOR DEUTZ

Vende-se um com 70 H. P. completamente novo, proprio para embarcação ou para trafegar em linha ferrea de 60 c., montado em carro com apropriado. A' rua Marechal Deodoro n. 319 — Nictheroy. (I 11748)

INTERESSANTE

Por motivo de retirada desta capital, vende-se boa casa em transversal da rua Conde de Bomfim. Trata-se directamente com o proprietario, das 1 ás 3 horas da tarde; rua do Ouvidor n. 18, 1º andar. (I 11621)

PRECISA-SE

Ama secca; prefere-se portugueza, para creança de seis mezes, familia americana. Tratar na Praia do Flamengo n. 386. (I 11753)

MACHINA

Vende-se uma em perfeito estado com força de 8 cavallos effectivos, no mesmo local ha tambem outros machinismos; pode-se vender tudo junto ou separado, conforme a vontade dos srs. pretendentes; ver e tratar em Morro Agudo, E. F. C. B., em frente á estação, com o sr. Alegrio. (I 11750)

SERRA CIRCULAR

Vende-se uma grande serra circular dupla, com avanço automatico, por corrente, do fabricante Haig. Rua Vasco da Gama n. 166. (I 1391)

Motores electricos

De 1 H. P., 2 H. P., 3 H. P., vendem-se na rua Tobias Barreto ns. 68|70. (13738)

LINGERIE MODERNA

175, Av. Rio Branco

Roupa branca, vestidos de Lingerie, bolsas rendas, artigos para presentes (13811)

Conjunto para galvanoplastia

Ou para accumuladores de 100 amperes, "Marelli", vende-se na rua Tobias Barreto ns. 68|70. (13738)

Pensão - Vende-se

uma, familiar, com 16 quartos, no melhor ponto das ruas transversaes do Cattete; informações das 2 ás 4: rua do Cattete n. 108. (I 12347)

SALA DE JANTAR

Vende-se, lindo estylo, pequena fab. Red Star, quasi nova, 1:100$. Ver á rua Senador Furtado n. 97, c. VI. (I 11766)

MECANICO

De machina de escrever. Precisa-se de um, paga-se ordenado e porcentagem; rua do Ouvidor n. 45, sobrado. (I 11599)

Pensão Mineira

Fornece-se a domicilio e mesa; rua do Senado 338. (I 12362)

Transporte de madeiras

Vendem-se carros de quatro rodas, aranhas com rodas de ferro, talhas, moitões e outros materiaes em perfeito estado. Cartas para Domingos Jannuzzi — Mangaratiba (Est. do Rio). (I 12283)

PHARMACIA

Precisa-se de um servente. Rua das Laranjeiras n. 431. (I 11633)

ENGENHEIROS

Vende-se um transito Gaeley e um tachiometro, novos; á rua Bella de S. João n. 24, com todos os apetrechos. (I 12298)

Ouro, Joias, Objectos de Prata Antigos. Dentaduras. Platina

joias com brilhantes; não vendam sem ver offerta no beco do Rosario n. 4 — Proximo ao largo de São Francisco. (I 11797)

FAZENDA

Vende-se uma em Sant'Anna, ramal de Friburgo, com 80 alqueires de terra, Estado do Rio, contendo café, farinha de mandioca, aguardente, dois engenhos, bons pastos, matta virgem, gados, capoeirão grosso, nascente d'agua na mesma fazenda, casa para moradia, logar muito saudavel, a duas horas e meia desta capital. Preço 50 contos. Para tratar com o sr. Silva, rua do Senado n. 38. (I 11669)

ENCERADOR

Calafetação e enceramento em assoalhos. Antenor Corrêa; na avenida Passos n. 88, loja. Tel. Norte 5830. (I 12410)

AO COMMERCIO

Arrenda-se o predio acabado de construir da rua da Alfandega n. 124 (esquina da de Uruguayana). (I 11809)

SALA

Aluga-se, em casa de um casal, uma sala da frente de rua sem mobilia para pessoa seria do commercio; tem banho quente e frio e tem telephone; na rua Francisco Muratori n. 31, sobrado — Santa Thereza — Tem bonde para todos os lados. (I 12448)

COPACABANA

Aluga-se, mobilada, por quatro mezes, a familia de tratamento, confortavel casa em centro de terreno com jardim. O predio tem cinco quartos, tres salas, quarto para creado e garage, proximo a um posto de banho. Quem pretender escreva para a caixa n. 20 do "Jornal do Commercio". (I 11670)

COFRE "MINERVA"

De reputação estabelecida
Preços os mais baratos
Considerando qualidade

Vasta exposição de todos os tamanhos

(Tambem cofres estrangeiros)

á Rua Quitanda, 156|158

Casa JOHN ROGER

Machinas de escrever e de calcular. Mimeographos Edison-Dick, etc. (I 12408)

CASA

Compra-se uma pequena, moderna, da Gloria á Copacabana, até 30 contos. Propostas a Cabral Fagundes, largo do Machado 2, sobrado. (I 12519)

ICARAHY

Um casal com uma filha de 12 annos precisa alugar sala e quarto de frente, independentes, com ou sem mobilia e pensão, proximo a praia, em casa de familia honesta, onde não haja outros hospedes. Offertas á caixa do correio n. 142, para O. G. Silveira — Rio. (I 12511)

Estrados para cama

Fazem-se sob medida, no deposito e officina da colchoaria e moveis da rua Frei Caneca n. 309 — Telephone Central n. 1517. (I 12521)

Empalha e concerta

Lustra e reforma-se, moveis e colchões, na officina e deposito de moveis e colchoaria da rua Frei Caneca 309. Telephone Central 1517. (I 12521)

MESAS

Para sala, quarto e cozinha vendem-se a preços baratos, no deposito e officina de moveis e colchoaria da rua Frei Caneca n. 309. Telephone Central 1517. (I 12521)

MOBILIA A 50$000

Para sala de visita, de jantar ou jardim e facil de transporte para qualquer parte; no deposito e officina de moveis e colchoaria da rua Frei Caneca 309. (I 12521)

Automovel "Opel"

Vende-se uma superior barata licenciada. Preço: 3:500$000. Ver e tratar á rua Evaristo da Veiga 130. (I 11670)

PETROPOLIS

Aluga-se mobilada, a casa da rua 14 de Julho n. 1076. Está aberta. Trata-se á rua Primeiro de Março n. 10. (I 11670)

SRS. DENTISTAS

Vende-se um vulcanizador para dois muflos, em perfeito estado. Preço 90$000. — Faria Junior, rua Theodoro da Silva n. 426, Andarahy. (I 11552)

Impressos de luxo

Gravuras, alto relevo, timbragem, cartões de visita em relevo, desenhos — Roffino & Borrelli. Rua do Senado n. 64. Tel. Central 2000. (I 12158)

FAZENDINHA

Precisa-se arrendar, com opção de compra, uma com 50 a 100 alqueires geometricos, com 10 a 15 em planicie, com casa regular, distante da Capital Federal não mais de 4 horas. Detalhes, por favor, ao sr. João Edgard, 1.053, rua Conde de Bomfim. (I 11235)

GOVERNANTE

Precisa-se de uma para pensão. Rua Senador Vergueiro n. 113. (I 12046)

Casas em Botafogo

Aluga-se uma á rua Marquez de Olinda a partir de abril, por 800$ mensaes e outra mobilada á rua Martins Ferreira, de dezembro a abril, por 700$000 mensaes. Telephone Sul 1998. (I 11530)

Pratico torrefação de café

Precisa-se de um que conheça bem o negocio; cartas e referencias a Lucy, nesta folha. (I. 11537.)

CASAS

Vende-se um grupo de duas casas, systema moderno, novas, com todos os requisitos da hygiene, tendo cada uma tres quartos, duas salas e mais dependencias, na rua Alvaro ns. 37 e 39 (Engenho Novo). Trata-se directamente com o proprietario na rua S. Francisco Xavier n. 102. (I 12074)

CURE VOSSA

Gonorrhéa com "Blenostase". Dep. Rua Uruguayana n. 35 — Em São Paulo — Baruel & Comp. (I 10907)

Terreno e casas

Vende-se um terreno medindo 20 x 100, onde existe tres casinhas e um barracão, dando a renda mensal de 150$000. Tem frente para 3 ruas; está sito á avenida Suburbana esquina da rua Fernão Cardim, dez minutos do Meyer. Tratar com o dr. Lima á rua Sete de Setembro 211, ás segundas, quartas e sextas-feiras, das 4 ás 6 horas. (I 11551)

Circo de Cavallinhos

Vende-se por barato algum material de um circo. Informações á rua Uruguayana n. 116, a Circo. (I 11274)

ESCRIPTORIO

Aluga-se uma grande sala de frente propria para companhia e mais escriptorio; na rua Gonçalves Dias n. 30. (I 10459)

A'S PROFESSORAS

Devem tomar Elixir Vital Marapuama. Dep. Rua Uruguayana 35. Em S. Paulo, Baruel & Comp. (I 10906)

Fossas sanitarias

Material completo para fossas de cimento, fornecem na Praia do Cajú 68. Tel. Villa 199. (I 4554)

Balanças "Atlas"

Construcção a mais aperfeiçoada (toda de aço), de todos os tamanhos; na Fundição S. Pedro. (I. 6228.)

CASAMENTOS

Por 20$, todo o processo, no civil, para as pessoas pobres, mesmo sem certidões, sr. Gonçalves. Invalidos 66, A. Escriptorio do Mensageiro Rapido. (I 10584)

14:000$000

Vende-se em Santa Thereza um chalet com quatro moradias, logar silencioso e salubre, prestando-se para uma reconstrucção soberba e com lindo panorama. Trata-se na avenida Rio Branco n. 133, 3º andar, com o sr. dr. Alfeo. (I. 10961)

ICARAHY

Aluga-se quarto bem mobilado com pensão, em casa allemã, a moço educado. Rua Vera Cruz n. 208. (I 11526)

COKE

Vende-se qualquer quantidade, a preços modicos, sem competidores, pedidos a Mendes Dias & Vianna. Telephone Central 3822. (I 10312)

CASA PEQUENA

Aluga-se por 226$000, em Botafogo. Trata-se á avenida Rio Branco 58, segundo andar, das 9 ás 11 horas da manhã. (I 12010)

CASA NO CENTRO

Traspassa-se o contrato de uma com 16 quartos mobilados e todos alugados; á rua dos Invalidos 158. (I 11331)

Casa para alugar

Com todos os requisitos para familia de tratamento, aluga-se uma com ou sem mobilia. Rua S. Francisco Xavier 324, onde se trata. (I 12075)

COPACABANA

Aluga-se uma sala a um senhor ou a casal sem filhos, com pensão; á rua Francisco Mariano n. 56. (I 12121)

SALA MOBILADA

ALUGA-SE uma decentemente mobilada, em casa de tratamento, de recente construcção, dispondo de banhos quentes, frios, telephone e todas as commodidades de hygiene. Prefere-se casal sem filhos, que poderá tambem dispôr de um "appartement" mobilado para visitas e outros misteres domesticos. Trata-se á avenida Henrique Valladares 39. (I 12149)

Predio em Conde Bomfim

Vende-se neste bairro com tres salas, cozinha, despensa, dois quartos fora e tres dentro, grande jardim com pomar e logar para garage proprio para gente de gosto; não serve para renda; preço: 60 contos. Informações com Soares á rua da Alfandega n. 119, sobrado. (I 12057)

Terrenos na rua do Acqueducto em prestações

Vendem-se lotes com linda vista para o mar, em prestações desde 100$000. Trata-se com o engenheiro Jenö Jermann á avenida Mem de Sá 301. Telephone Central 2648. (I 12047)

Carteiras de identidade

folhas corridas, attestados de bons antecedentes, passaportes, certidões de edade, justificações, petições e requerimentos em geral. Sr. Gonçalves. Rua dos Invalidos n. 66 A. — Escriptorio do mensageiro. (I 12201)

CASA MOBILADA

Aluga-se uma por 3 a 6 mezes perto da praça Saens Pena, tendo tres quartos, duas salas, copa, banheiro com aquecedor, cozinha com fogão a gaz e quarto para creado. Tem telephone. Tratar e mais informações com J. Pinto á rua da Quitanda n. 73. (I 12079)

ZIMMER

2 Zimmer, unmoebliert zu vermieten, in ruhiger, gesunder Gegend an kinderloses Ehepaar oder Damen, die tagsueber in der Stadt arbeiten. Rua Barão de Petropolis n. 161, bonde Estrella. (I 12092)

E' um facto: O LITÁH

faz nascer cabellos! Tonico vegetal completamente novo, Dep. — Granado & C., Alfredo de Carvalho & C.: Rua 1º de Março. A' Garrafa Grande, Uruguayana 66. (I 6454)

Machina combinada

Vende-se uma composta de serra de fita, serra circular, tupia e machina de furar, quasi nova. Rua General Camara 161 — Luiz O. Mangeon. (I 12407.)

VIGAS DE AÇO

DUPLO T

Perfis: 8, 10, 12, 14, 16, 18, 20 e 22 cm.
(de todos os comprimentos)

Cimento «Mão Vermelha» (rivalisando com as melhores marcas)

"ATLAS" 180 kilos

Oleo, alvaiade de zinco,
Enxadas 'Café' e "Jacaré" C. 40
Arame farpado, etc.

LOUIS BOHER & C.IA

RUA BENEDICTINOS N. 1, Rio de Janeiro

13814

CAVALLO

Vende-se um preto com cinco annos; é manso, de sella; para ver e tratar á rua Coronel Pedro Alves n. 166. (I 12127)

PHARMACIA

Vende-se muito barato. Facilita-se o pagamento. Tratar á rua dos Andradas n. 49. (I 12179)

Quer comprar?

ou vender joias sem receio de ser enganado? Vá á Joalheria Valentim, rua Gonçalves Dias n. 37. Telephone Central n. 994. (I 4.599.)

Vendem-se predios

Na rua da Carioca n. 31, sobrado, com o sr. Barbosa, das 11 ás 4 horas nos dias uteis. (I 11227)

BOM EMPREGO DE CAPITAL

Traspassa-se ou dá-se sociedade em uma casa de modas situada no ponto mais central de Petropolis. Para informações dirijam-se a Antonio Oliveira — Avenida 15 de Novembro n. 902. Petropolis — E. do Rio. (I 11.429.)

COZINHEIRA

Precisa-se de uma boa cozinheira para hotel restaurante. Paga-se muito bem. Para informações á rua da Assembléa 105, com o sr. Adolpho. (I 12056)

THEREZOPOLIS

Vendem-se bons terrenos e sitios na Varzea — Naquella cidade trata-se na fazenda "Casa Branca" e aqui na capital á rua da Quitanda n. 56, sala 2. (I 10989.)

OURO e PLATINA

Prata de 50 a 200 réis, joias com brilhantes e pedras preciosas, compram-se e quem melhores preços paga é a casa da rua Buenos Aires n. 216 (antiga do Hospicio), officina de ourives e lapidação de diamantes. (I 12294)

QUARTO

Rapaz distincto precisa de um, mobilado, em casa de toda a discreção, preferindo em casa de uma senhora só, para algumas horas de descanso durante o dia, nas immediações e Haddock Lobo, Rio Comprido, S. Christovão e transversaes. Cartas por favor, nesta redacção para Queiroz. (I 12317)

SALA-FLAMENGO

Aluga-se em casa de casal, uma magnifica sala de frente, com janella para o jardim, sem outros inquilinos, sem pensão, mobilada, junto aos banhos de mar. Preço modico. Para informações, telephone B. M. 845. (I 12341)

VENDE-SE

uma collecção completa da Revista Eu Sei Tudo. Trata-se com M. Nunes, em Friburgo. (I 12328)

MATTA

Vende-se uma com 44 alqueires. Trata-se com Manoel Christino Bussinger, em Friburgo. (I 12328)

MOÇA

Habilitada, deseja collocação como ajudante de escriptorio ou caixa podendo dar de si informações ou fiador. Escrever para esta redacção a A. M. Q. (I 12006)

SALA E QUARTO

Aluga-se com ou sem pensão em casa de familia socegada, á rua Miguel Rangel n. 166 — Cascadura. (I 11586)

Quartos mobilados

A cavalheiros distinctos, em casa de toda a seriedade e perto dos banhos do Flamengo, aluga-se com ou sem pensão, á rua 2 de Dezembro, 46. Tel. B. M. 4004. (I 12243)

PETROPOLIS

Aluga-se uma casa mobilada com conforto. Trata-se em Petropolis, á rua Souza Franco n. 333. Telephone 745. (I 12233)

Pensão Manchester

RUA LARANJEIRAS, 187

Alugam-se quartos ricamente mobilados, para familia e cavalheiros, cozinha de 1ª ordem. (I 11589)

PASMEM!!

Os calçados "Radio" dão premios de libras ouro; a venda nas boas casas. (I. 5242)

ARMAZEM

Negocio de occasião

Aluga-se por contrato de 4 annos, com 7 metros de frente, por 20 de fundos, á rua Senador Euzebio, entre praça 11 e praça da Republica; preço 400$, sem luvas. Cartas neste jornal, a Victor Guedes, para ser procurado. (I 11660)

PHARMACIA

Vende-se uma fazendo regular negocio; á rua Affonso Penna 191. (I 12103)

CASA

Aluga-se, em Ipanema, para familia de tratamento, uma casa bem mobilada, com 3 salas, 6 quartos e demais dependencias. Tem bello jardim e magnifico pomar. Trata-se na rua 20 de Novembro n. 319. (I 12322)

Livros de Medicina

cirurgia e literatura, vendem-se baratos. Rua da Passagem 194. (I 10919.)

Pensão Rio Negro

Rua Ferreira Vianna n. 58 — Telephone Beira Mar n. 298 — Tendo passado por grandes reformas, aluga luxuosos aposentos, com pensão de primeira ordem, exclusivamente a familias e cavalheiros. (I 2613.)

Aos Srs. Medicos, Pharmaceuticos e Dentistas

A Casa O TOMBO DO RIO tem sempre em stock paletots-aventaes para os mesmos.
RUA URUGUAYANA, 1
canto da Carioca (13252)

Pensão excellente

Alugam-se quartos luxuosamente mobilados, a familias e cavalheiros de distincção, casa cercada de jardim. Rua Dois de Dezembro n. 124, Cattete. Tel. Beira Mar 680. (13531)

Productos Pharmaceuticos

Vendem-se dois já conhecidos e de grande futuro. Approvados pela Saude Publica e registrados na Junta Commercial, com nomes e patentes; informações á caixa postal n. 1724. Rio de Janeiro. (13499)

Qual é a mãe que póde tornar robusto e gordo o seu filho e o conserva magro e rachitico?

Experimentem Creme Infantil (em pó dextrinizado), arroz, aveia, batata, cinco cereaes, etc. Digestão já feita. Unico producto alimentar com base scientifica, que está ao alcance das creanças pobres. A' venda nas boas casas — Pacote, 1$200. (10.502.)

Saldos de Cadeiras

MARCENARIA BRASILEIRA
16ª Secção da Cia. Edificadora
Rua Constituição, 11 (13542)

SALA

Aluga-se a casal de tratamento em casa de familia, perto dos banhos do Flamengo, com pensão. Telephone B. M. 2206. (13543)

Pianos Allemães em prestações

Os mais harmoniosos — Bellissimos modelos do sem rival e reputado fabricante STICHEL, já sairam da Alfandega. Uruguayana, 107, sobrado — Norte 2159. (13703)

Aos Srs. Barbeiros

A Casa O TOMBO DO RIO tem em stock paletots-aventaes, ultimos modelos.
RUA URUGUAYANA, 1
canto da Carioca (13252)

Casa de Musicas

Precisa-se de um empregado com pratica deste ramo de negocio, apresentando attestado de honestidade e bom comportamento. Trata-se na rua do Ouvidor n. 153 — Casa Carlos Gomes. (I 12154.)

CAMINHÃO e ANIMAES

Vende-se um caminhão em perfeito estado, quasi novo, cinco parelhas de muares, fortes, sadias e certas, prestando-se até para victoria, e duas guarnições de arreios em bom estado. Para ver na cocheira da rua do Riachuelo n. 84 e tratar na rua do Cattete n. 25, com o sr. Lima. (I 11560)

Bom negocio para a capital e para os Estados

Trabalhos em FIO DE OURO enviam-se sortidos de 20, 50, 100 e 200 mil réis. Anneis e alfinetes de gravatas a 6$000 a duzia, etc., etc. — Pedidos a J. P. ROLIN, Largo do Rosario 18, sobrado. (I 12050)

PIANO

Vende-se um em perfeito estado, para ver e tratar na rua dr. Sá Freire n. 17. (I 11529)

AOS SRS. CALVOS

Uma senhora estrangeira, Josephina Larocca se habilita a curar funda calvicie e forte pelada e faz nascer o cabello. Rua Coronel Pedro Alves n. 41. (I 12017)

PIANO

Particular vende um em perfeito estado, preço de occasião. Rua Itapagipe n. 188. (I 12069)

AUTO-CAMINHÃO

Vende-se um n. A. G. perfeito e funccionando; por preço de occasião — Ver e tratar, Sen. Vergueiro, 172. (I 11597)

COLLOCAÇÕES

A Escola Underwood prepara e colloca seus alumnos. Em menos de dois annos collocou mais de alumnos de ambos os sexos. Avenida Rio Branco n. 151, 2º andar. (I 12209)

OS VIAJANTES!...

S. B. P. AOS DOENTES

Estás doente? Julga incuravel o seu mal? Mande hoje mesmo a sua consulta, juntando um sello de 100 réis, edade, profissão e estado. Receberás o meio certo de restabelecimento. Caixa postal 333 — Rio de Janeiro. (I 12003)

TRILHOS

Vende-se de 18 e 32 kilos; á rua Primeiro de Março n. 35, com o sr. P. H. Deniz — Tel. N. 2253. (I 12039)

MOLESTIAS DO Estomago e Intestinos

Use **PAPAINOL** — A' venda na Drogaria Araujo Freitas — Ourives, 88. (19969)

CASA

Gratifica-se com 200$ a quem arranjar uma casa com 3 quartos, 2 salas, etc., de Engenho de Dentro para baixo. Carta para Frederico; rua Theodoro da Silva n. 189. (I 12241)

PAPEL COUCHÉ

Vende-se, formato AA, a 2$500 o kilo, na rua Theophilo Ottoni n. 20. (I 11642)

Almanack D'O Pensamento

O Almanack d'O Pensamento para 1921, contém: Dias felizes e infelizes do anno — Para fazer-se fakir-Magia Pratica (formula para se obter o exito em tudo). Graphologia das moças. Visões no Crystal — "Ao commercio" indica as epocas de alta e baixa dos mais importantes generos do paiz e estrangeiro — Segredo importante — Como dominar as pessoas, e muitas novidades. Preço, 2$000, pelo Correio 2$300. A' venda na Livraria Castilho rua de S. José n. 114 — Rio de Janeiro. (I 12254)

Rua General Camara n. 80

Recebem-se propostas para o arrendamento deste predio, situado entre a Avenida Rio Branco e rua dos Ourives; trata-se com Gomes d'Almeida, na Recebedoria do Districto Federal. (I 12247)

LOJA NO CENTRO

TRASPASSE DE ARRENDAMENTO

Traspassa-se o contrato por sete annos, da loja em reconstrucção da rua Sete de Setembro n. 135, quasi esquina de Uruguayana. Recebem-se propostas indicando luvas que offerecem os pretendentes. A planta e a escriptura acham-se em poder do dr. Josino Medeiros, advogado com escriptorio á rua do Rosario n. 159, sobrado, que se presta por fineza a dar quaesquer informações. (I 11457)

SITIO

CASA DE CAMPO

Vende-se um por preço de occasião proprio para veranear, para familia, em logar alto, salubre, com grande pomar de laranjas, bananas e mais arvores fructiferas, 10 minutos da estação Anchieta. Para ver e tratar com o dono do varejo de cigarros na mesma estação. (I 11424.)

Codigo Telegraphico Ribeiro

Acabamos de receber e nestes poucos dias teremos á venda, nova edição melhorada, ao preço de Rs. 70$000 o exemplar, a dinheiro. Papelaria Heitor Ribeiro & C. Rua da Quitanda, 88|92. — Caixa 357. (I 12235)

ESPIRITA SOMNAMBULO

Consulta sobre qualquer sentido. — Cartas ao Prof. Pedro Leitão, Cidade de Ubá — Minas. (I 12229)

BOM EMPREGO DE CAPITAL

Vende-se por 60:000$000 uma avenida situada em um dos melhores pontos do bairro de S. Christovão e dando uma renda annual superior a 14:000$. Tem grande area de terreno que de futuro pode ser utilizado para construcção de grandes armazens, fabrica ou trapiche, por ser perto da praia mar. Trata-se na praia de S. Christovão 199. (I 10654)

Casa na Avenida Atlantica

Aluga-se por contrato de 5 mezes a de n. 1044, mobilada, com grandes accommodações para familia. Póde ser vista e tratada das 11 da m. ás 2 horas da tarde. (I 11628)

QUARTO E SALA

Casal com um filho de 13 annos, precisa alugar em casa de familia onde não haja outros inquilinos, um quarto e uma sala ou dois quartos sem moveis e com pensão nos bairros Gloria, Cattete, Flamengo, Laranjeiras e Leme. Dão-se referencias. Cartas a A. L., á Avenida Rio Branco n. 59, loja. (I 11577)

Lenha e Olaria

Machina e grande terreno, facilita-se o pagamento. Assembléa 113, 4 ás 5. (I 12337)

EMPRESTIMOS DE DINHEIRO (Em optimas condições)

Sob promissorias garantidas, penhor mercantil, hypothecas, garantia de alugueis, caução de titulos, etc.

(Compra e venda de predios)

Para informações com L. L. Braga — RUA DO ROSARIO, 157, 1º. Tel. 4307, Norte. (I 8881)

CARRO

Compra-se um de 2 ou 4 rodas em perfeito estado. Informações com preço para caixa D. M. (I 11320)

Motor a kerozene

Vende-se um de 12 H. P. Hornsby, quasi novo, por 1:600$000. Preço e detalhes com E. G., caixa 32. Telephone 170. Taubaté — Estado de S. Paulo. (I. 11426)

SITIO — NOVA FRIBURGO

Vende-se um de 40 alqueires mais ou menos, perto de Nova Friburgo, com boas aguadas, pastos valados, varias casas, moinho para fubá e outras bemfeitorias. Grande parte está em capoeirões, e uma parte ainda em matta virgem. Logar saluberrimo e pittoresco. Para mais informações dirigir cartas a Friburgo, á redacção desta folha. (I 9843.)

EMPREGADOS

e empregadas, para trabalhar a bordo dos navios, nacionaes ou estrangeiros, bom ordenado e tratamento. Trata-se de todos os documentos necessarios para a matricula da Capitania do Porto, por 60$, sendo apenas 20$ no acto como signal. Sr. Gouveia. Embarcador geral. Rua dos Invalidos n. 66 A. Escriptorio do Mensageiro Rapido, das 8 da manhã ás 8 da noite.

Carteiras de identidade

Individuaes e Internacionaes

PASSAPORTES

Para qualquer Paiz do Mundo, com rapidez e preços modicos.

FOLHAS-CORRIDAS

Attestados de bons antecedentes

Certidões de idade

Registros de nascimentos

JUSTIFICAÇÕES

para suprir a falta de certidões de idade, nacionalidade, etc.

CASAMENTOS

20$, todo o serviço de papeis para o civil, mesmo sem certidões, para nacionaes e estrangeiros.

NATURALISAÇÕES

com rapidez e preços modicos.

Acções de divorcio

amigaveis. Na fórma da lei.

"CHAUFFEURS"

Carteiras de identidade. Folhas corridas. Petições para exames, matriculas, transferencias de carro. Carteira, licenças provisorias. Requerimentos, etc.

Rua dos Invalidos, 66 A. Escriptorio do Mensageiro. Sr. Gonçalves. (I 12473)

SALAS E QUARTOS

Aluga-se com pensão em casa de familia de tratamento; á rua Marechal Floriano 220, 1º e 2º andares. — Telephone 3413. (I 12524)

Grupo electrogenio

Novo, movido a gazolina, motor e dynamo, força de 5 HP. — 110 V. — 30 A — typo pequeno de facil transporte; serve para fornecer corrente electrica, em cinemas, casa de campo, etc. Guilherme, rua S. José n. 16. (I 11622)

Motor electrico

Vende-se um novo de 6 H. P. 1440 R. P. M. com chave estrella-triangulo. Rua General Camara 161 — Luiz O. Mangeon. (13744)

PREDIO NO LEME

RUA GUSTAVO SAMPAIO

Magnifico e solido predio, inteiramente pintado a oleo com 4 grandes quartos, duas enormes salas, dispensa, cozinha á gaz, banheiro com agua quente e fria, bidet, lavatorio e banheira esmaltada. Grande quintal ajardinado. Emfim, casa com todo o conforto moderno para pessoa de grande tratamento; numa palavra: UM NINHO DE FADAS. Preço 70:000$000. Trata-se na rua da Alfandega 133, 1º andar, das 2 ás 18. (I 12506)

N. TOLENTINO GONZAGA

ADVOGADO

Rua da Carioca n. 16. Das 11 ás 12 e das 4 ás 5 horas. (I 11658)

CANTARIA

Vende-se uma com seis mezes; trata-se com o sr. Augusto á rua Sete de Setembro n. 99. (I 12413)

PIANOS

Concertam-se e reformam-se e fazem-se caixas e cepos novos e quaesquer serviços em pianos de qualquer autor. Telephone Norte 1639. (I 12400)

Motor trifasico

Vende-se de 10 H. P. 1440 R. P. M. 220|380 completo, novo. Rua General Camara 161. (I 12408)

PHARMACIA

Pharmaceutica diplomada cuja responsabilidade technica já comprovada com 30 annos de pratica, offerece-se para trabalhar em uma pharmacia nesta capital ou mesmo no interior, dando todas garantias de sua conducta. Carta neste escriptorio a Prudencia Bomfim. (I 12199)

!! FAZENDEIROS !!

que queiram certificar-se sobre existencia de

Minas ou veias d'agua

nas suas propriedades, dirijam-se ao

Syndicato de pesquizas mineralogicas e. f.

A' RUA DA CANDELARIA, 33, Rio, que dispõe de engenheiros competentes e de material para sondagem até 500 metros de profundidade. (I 12216)

Motor de 7 1/2 HP.

Vende-se um novo completo, fabricante allemão. Rua General Camara 161 — Luiz O. Mangeon.

Vesti vossos Filhos no

Paraiso das Creanças

Casa unica especial em Artigos para Creanças

R. 7 Setembro, 134 RIO

Tele. C. 1231

(13250)

VENDAS EM LEILÃO

Leilão de penhores

Em 4 de dezembro de 1920 COMP. AUREA BRASILEIRA Fundada em 1913

Convida os srs. mutuarios a virem reformar suas cautelas vencidas até a vespera do leilão.

11 — Avenida Passos — 11

Em frente ao Theatro S. Pedro. (I 11056)

Leilão de penhores

Em 9 de Dezembro de 1920

M. GOMES & C.ª

13, TRAVESSA DO ROSARIO, 13

Das cautelas vencidas podendo os srs. mutuarios REFORMAR ou resgatar as suas cautelas até a hora de principiar o leilão. (13724)

Implorando a caridade

ANGELA PECORARO, viuva, com 86 annos de edade, completamente céga e paralytica;

AMANCIA, viuva, com 58 annos de edade, quasi céga;

BERNARDINA, 74 annos;

CARLOTA, pobre velhinha sem recursos;

ELVIRA DE CARVALHO, pobre céga e sem amparo da familia;

ENTREVADA, á rua Chichorro n. 47, casa XVIII, doente, impossibilitada de trabalhar, tendo duas filhas, sendo uma tuberculosa;

FRANCISCA DA CONCEIÇÃO BARROS, céga de ambos olhos e aleijada;

JOÃO DA CRUZ — Menino cégo paralytico e mudo, sem recursos;

JULIETA e EMILIA, duas pobres irmãs;

MARIA EUGENIA, pobre velha, sem o menor recurso para a sua subsistencia;

THEREZA, pobre seguinha sem auxilio de ninguem;

VIUVA SOARES, velha sem poder trabalhar;

VIUVA SANTOS, com 68 annos de edade, gravemente doente de molestias incuraveis;

VIUVA DE UM JORNALISTA, sem o menor amparo.

Amas seccas e de leite

ALUGA-SE uma bôa ama de leite, com leite de dois mezes, limpa, sadia, na rua da Passagem 166, Botafogo. (I 12267) A

PRECISA-SE de uma mocinha para ama secca e serviços leves, em casa de pequena familia, na rua Guilhermina n. 54, Encantado. (I 12144) A

PRECISA-SE de uma ama secca, na rua Machado Coelho n. 130. (I 12032) A

PRECISA-SE uma ama secca moça, de 13 a 18 annos; Haddock Lobo n. 73. (I 12270) A

Cozinheiros e cozinheiras

ALUGAM-SE boas cozinheiras, mocinhas e outras, honestas e da roça, pedidos para Pavuna. Estado do Rio, á Agenor Portugal (Enviem sellos.) (I. 11582) B

PRECISA-SE de uma boa cozinheira do trivial, não dormindo no aluguel. Exigem-se boas referencias. Rua Ruy Barbosa n. 441 — Botafogo. (I 11631) B

PRECISA-SE de uma boa cozinheira de forno e fogão. Quem não estiver nas condições não se apresente. Podem-se informações. Rua Mariz e Barros n. 399. (I 11619) B

PRECISA-SE de uma excellente cozinheira; dá-se muito bom ordenado: 54, Silveira Martins, sobrado. (I 11546) B

ALUGA-SE um armazem proprio para fabrica ou officina, tendo de frente 6,50 por 50 de fundos; informa-se na rua José Mauricio 140, com Manoel Ferreira, das 12 ás 16 horas. (I 11604) E

ALUGAM-SE quartos e salas a moços do commercio; r. do Espirito Santo n. 43. (I 11598) E

ALUGA-SE um sobrado; para informações, á rua Riachuelo n. 152, (terreo). (I 12052) E

ALUGA-SE na rua do Hospicio n. 177, 2º andar, 2 quartos de frente, mobilados, predio novo, com pensão. (I 12065) E

ALUGA-SE em casa de muito socego, a rapazes do commercio, um quarto; rua Lavradio 182, sobrado. (I 12034) F

ALUGA-SE um bom quarto arejado em casa de familia, só a um rapaz de tratamento. Preço 95$000. Avenida Gomes Freire 45, sobrado. (I. 12302) E

ALUGA-SE um commodo em casa de familia, a senhora ou a dois moços de respeito. Avenida Mem de Sá 49, Lapa. (I. 12231) E

ALUGAM-SE esplendidos quartos, mobilados com pensão a casaes ou cavalheiros de tratamento, na rua Sylvio Romero 26, antiga travessa Maurity. (I. 12265) E

ALUGA-SE por contrato, dois depositos na Trav. D. Manoel 18 e 20 para qualquer ramo de negocio, trata-se com os srs. Borges & Irmão. Rua da Alfandega. (I. 12215) E

ALUGA-SE um quarto bem mobilado para casal e outro para cavalheiro. Rua Riachuelo n. 40, 1º andar. (I. 11633) E

ALUGA-SE em casa de familia, um commodo mobilado a moços sérios, á rua do Rezende, 198. (I. 11590) E

ESCRIPTORIO — Aluga-se a metade de um, á rua do Rosario 89, 1º andar. Procurar Nogueira. (I. 11550) E

QUARTO ESPAÇOSO — Aluga-se para escriptorio ou pequeno negocio, em casa de familia de todo o respeito, sómente a pessoas de idoneidade. Rua da Assembléa 71, 2º andar. (I. 12202) E

PRECISA-SE d'uma senhorinha, de boa apparencia, desembaraçada, para serviço delicado. Dá-se preferencia a quem possa falar com correcção e tenha bôa letra. Dirigir-se, por carta, á A. A. C. Caixa Postal 930. (I 12155) D

PRECISA-SE de um menino de conducta afiançada, para vender balas de casa de familia; informa-se Voluntarios da Patria n. 193. (I 11881) D

PRECISA-SE uma mulher sadia e forte para ajudar a tratar de um doente; não se faz questão de côr, rua Dois de Dezembro n. 124 — Cattete. (13522) C

PRECISA-SE de uma arrumadeira, á rua Visconde de Itauna, 103, sob. (I 12340) C

COPEIRO

Precisa-se para casa de familia de tratamento, de um copeiro que seja perfeito conhecedor de sua profissão; trata-se na rua N. S. Copacabana n. 1101. (13601)

PRECISA-SE de alguns homens de bôa conducta para trabalhar a bordo dos navios nacionaes e estrangeiros. Trata-se á rua dos Invalidos n. 66 A. Escriptorio de Embarque. [illegible] (I 8664) D

PRECISA-SE de acabadeiras e pregadeiras de botões, nas officinas da fabrica, á rua Frei Caneca n. 59. (I 10027) D

PRECISA-SE de um homem que saiba tratar de vaccas e tirar leite e outros serviços, á rua Leopoldo n. 82. (I 12275) D

PRECISA-SE de empastadores e acabadores; rua Lopes da Cruz n. 121 — Meyer. (I 11579) D

TRATA-SE um rapaz para qualquer serviço. Trata-se na rua Voluntarios da Patria n. 347. Sul 920. (I. 11614) C

UMA moça recem-chegada da Europa, sabendo bordar a branco e mais serviços deseja encontrar uma familia respeitavel para dama de companhia. Rua das Laranjeiras 398, sob. (I. 12305) D

Casas e commodos centro

ALUGA-SE uma sala e dois quartos mobilados ou sem mobilia. Praça Marechal Deodoro n. 38 (antigo morro do Senado). (I. 11462) E

ALUGAM-SE, perto dos banhos de mar, magnificos aposentos para cavalheiros decentes ou rapazes solteiros, empregados no commercio, casa acabada de reconstruir de novo, com todas as commodidades, inclusive creado arrumador de quarto, magnifico installação sanitaria, luz electrica, telephone, etc. Alugual de 50$ a 70$. Rua Candido Mendes 31, antiga D. Luiza, (Gloria). (I 6997) E

ALUGA-SE, só com contrato, uma esplendida casa nova, situada na Avenida Henrique Valladares. Tem 2 salas, 3 bons quartos, area, interna coberta, banheiro, cosinha e area externa. Preço 400$000. Informações com Lagos, telephone 4507 Central. Quem não estiver disposto a fazer contrato é exusado apparecer. (I. 12274) E

ALUGAM-SE uma sala de frente, mobilada, 140$; uma de frente, sem mobilia, 100$000, como um quarto mobilado, 130$000, a casaes distinctos, em casa de familia, no antigo morro do Senado. Tel C. 2019. (I 12064) E

ALUGA-SE uma boa sala de frente, a rapazes do commercio e de tratamento. Rua D. Manoel n. 54. (Mercado Novo). (I 12043) E

MERCODYL

O DEPURATIVO SCIENTIFICO

Mercurio, arsenico e iodo: Purifica, fortalece e dá côr. Empregado: Syphilis, dôres de cabeça, dôres nos ossos, feridas, manchas da pelle, encommodos das senhoras, anemia, etc. — Em gottas e injecções para uso endovenoso e intra-muscular (empollas A e B) — Laboratorio: J. FREITAS & C. — Pharmacia e Drogaria Mem de Sá. Av. Mem de Sá, 80. Tel. 1447. C. Vende-se em toda parte. (13430)

Empregos diversos

OFFERECE-SE um ferreiro e serralheiro com pratica de montagem não se importa de ir para fóra, cartas no escriptorio deste jornal para B. J. serralheiro. (I. 12276) D

PRECISA-SE de um marjeador para machina de cylindro, na typographia, á rua Visconde do Rio Branco n. 62. (I 12242) D

PRECISA-SE de uma mocinha branca para cozinhar e mais alguns serviços leves e uma boa engommadeira e lavadeira para roupa de homem, á rua Conde de Bomfim 531. (I 10854) D

ALUGA-SE uma sala para escriptorio, na rua dos Andradas n. 70, (sobrado). (I. 11495) E

ALUGA-SE um quarto em casa de familia, com ou sem pensão, a rapazes sérios e de bom comportamento: trata-se á R. S. José, 1º andar. (I 12058) E

ALUGAM-SE commodos, com ou sem pensão, mobilados ou sem mobilia, a casaes sem filhos e a moços solteiros, na Avenida Mem de Sá n. 288, — predio novo. (I 12195) E

ALUGAM-SE aposentos confortaveis, em casa de tratamento, a cavalheiros de fino trato: rua Paulo de Frontin n. 82, sobrado. (I 11177) E

Maleitas

PILULAS — DE — CAFERANA — DE — ABREU SOBRINHO

Caixa. . . . 2$500

(12484)

PRECISA-SE de uma pequena de 12 a 15 annos, para serviços leves, em pequena familia; não sae á rua. Rua Francisco Muratori n. 13. (I 12118) D

PRECISA-SE de uma boa empregada para copeira e arrumadeira, em casa de familia de tratamento; paga-se bem, na rua Gomes Freire n. [illegible] (I 12063) C

PRECISA-SE de um rapaz para serviços leves, em casa de um casal. [illegible] n. 220, sob. (I 11524) C

PRECISA-SE de perfeitas costureiras de vestuarios de creança, nas [illegible], á rua Frei Caneca n. 59. (I 12301) D

ALUGA-SE um bom quarto, em casa de familia. R. Silva Manoel 134. (I 12136) E

ALUGA-SE a cavalheiro distincto um magnifico quarto, mobilado, em casa de familia de tratamento e respeito; tratar á Avenida Mem de Sá n. 158. (I 12318) E

ALUGA-SE uma magnifica sala de frente, bem mobilado, com boa pensão, em casa de familia, a casal; na rua Larga 297. (I 12326) E

ALUGA-SE o sobrado á rua da Constituição n. [illegible] (I 11634) E

ALUGA-SE bom quarto a um ou dois rapazes distinctos, em casa de familia; rua Larga n. 297, 2º e ultimo andar. (I 11640) E

VERMIFUGO ROYAL

Preparado com o principio activo usado pela commissão Rockfeller, para combater os vermes intestinaes.—V. Werneck & C., Granado & C., R. Carmo Netto, 58. (8731)

Cattete, Laranjeiras, Botafogo e Gavea

ALUGA-SE uma sala de frente bem mobilada, em casa de familia, com pensão. Rua Corrêa Dutra 151. (I. 11521) G

ZU VERMIETHEN an feine deutsche Herrn ein Sal und ein Zimmer mit grosem Garten, an der Praia de Botafogo 518. Teleph. Sul 2725. (I. 10771) G

ALUGA-SE espaçosa e esplendida sala bem e ricamente mobilada, para casal sem filhos, de tratamento, com banhos quentes e frios e telephone; Cattete 77, sobrado. (I. 12681) G

ALUGA-SE esplendido quarto com ou sem mobilia, em casa de tratamento, a cavalheiro distincto; [illegible] (I. 12113) G

ALUGAM-SE duas magnificas salas de frente, ricamente mobiladas, a casaes ou a cavalheiros de tratamento, dois quartos independentes e arejados. Rua das Laranjeiras, 352. (I. 12015) G

JUVENTUDE ALEXANDRE

O mais poderoso tonico dos cabellos. Extingue a caspa em tres dias. Os cabellos brancos ficam pretos, não queima, não mancha a pelle; a JUVENTUDE dá vigor, mocidade e crescimento aos cabellos. Evitar imitações, pedindo sempre

Juventude Alexandre

Preço, 3$000; pelo Correio, 5$000. Nas boas perfumarias e drogarias.

Deposito CASA ALEXANDRE — Ouvidor, 148

PAU E CERA

PHOSPHOROS DE SEGURANÇA

Agente geral Zenha Ramos & Comp. Rua 1º Março, 73 — Rio de Janeiro

(12407)

QUARTO. Aluga-se arejado com janella para jardim a uma moça de tratamento e casa de familia, pedem informações. Rua Invalidos 48. (I. 11387) E

ALUGAM-SE uma sala e um quarto, bem mobilados, para casal ou cavalheiro de fino trato, em casa de familia estrangeira, na Praia de Botafogo 318. Telephone Sul 1725. (I. 10770) G

ALUGA-SE sala de frente, sem mobilia, com direito á cozinha, area e tanque para lavar, em casa de familia. Rua Marquez de Santos n. 32, casa 9. (I. 11191) G

ALUGA-SE uma grande sala de frente, bem mobilada, em casa de familia, a cavalheiro de tratamento; a casa tem todo o conforto moderno e é na rua Carvalho Monteiro n. 39, Cattete. (I 12335) G

ALUGAM-SE 2 esplendidos aposentos, com agua corrente, telephone e banho quente. Cattete 231 sobrado, esquina de Buarque de Macedo. (I. 12237) G

ANTES A MORTE DO QUE TANTO SOFFRER

é o que se ouve de milhares de doentes

Um individuo neurasthenico tem insomnias, dôres de cabeça, palpitações, prisão de ventre, dôres no peito, falta de ar, indisposição para o trabalho, irritabilidade, dôres e enchimento no estomago, gazes, falta de memoria, medo de tudo e de todos. No entanto tudo isto corre por conta do systema nervoso. Nas senhoras então este cortejo mais se avoluma trazendo innumeras perturbações no utero, ovarios e annexos, enfraquecendo estes orgãos e dando logar a dôres, corrimentos, inchações e muitos outros soffrimentos; e a causa é sempre a mesma, *systema nervoso*.

Estes doentes principiam por uzar para as dôres de cabeça milhares de capsulas, para a prisão de ventre, purgativos que cada dia mais os enfraquecem, para o estomago elixires e apperitivos que mais lhes relaxam este orgão — emfim uzam mil e uma drogas para curar estes symptomas descurando, a causa de todo o mal.

E' por demais conhecido o axioma *curada a causa cessa o effeito;* assim sendo estes doentes devem tomar sómente Dynamogenol — na dóse de 3 a 4 colheres por dia — e em curto lapso de tempo estes encommodos desapparecem, voltando a saúde, alegria, bôas côres, augmento de peso, socêgo de espirito e optima vontade na eterna luta pela vida.

Em todas as molestias nervosas o alcool é um veneno — no entanto a maioria dos remedios aconselhados o contém; o Dynamogenol é um corpo phospho-glycerinado, isento de alcool e que os doentes tomam por prazer — perguntae ao vosso medico a sua opinião sobre este producto e elle será o primeiro a aconselhar-vos o seu uso.

Deixae de usar drogas, tomae sómente Dynamogenol e encontrareis nelle Saúde, Força e Vigor. (12643)

COMMODOS — Em casa de familia, alugam-se dois, arejados, com moveis, a pessoas de tratamento, com direito a telephone e banhos frios, a minutos da praia, preço razoavel, rua Buarque de Macedo n. 13, Cattete. (I. 11629) G

QUARTO. Aluga-se um bom, com pensão em casa de pequena familia a uma senhora só, na rua 19 de Fevereiro 66, Botafogo. (I. 12458) G

SALA ou quarto. Dois rapazes do commercio procuram uma sala ou quarto arejado, no Cattete ou Flamengo, sem pensão e de preferencia sem moveis. Informações para rua Buenos Aires n. 30. Armazem. (I. 10816) G

SALAS e quartos mobilados, alugam-se na rua da praia do Flamengo 130, a pessoas de tratamento. (I. 10954) G

UM cavalheiro norte americano, de tratamento, precisa de um aposento e pensão, em casa de familia distincta brasileira e situado até o Largo do Machado. Cartas a Albert — Avenida Rio Branco n. 109, sala 22. (I. 12033) G

ALUGA-SE uma sala de frente, mobilada, a dois moços do commercio, em casa de familia, á rua do Riachuelo n. 107. (I 11710) E

ALUGA-SE quarto mobilado, com ou sem pensão, á rua do Lavradio n. 165 (sob.) Tem telephone. (I 11696) E

SALA e quarto, mobilados, em casa nova e de todo o respeito, com ou sem pensão, alugam-se a casal ou cavalheiros, acceitando pensionistas externos; cozinha de 1ª, rua Riachuelo n. 220. (I. 10733) E

SALA — Aluga-se á rua 7 de setembro, 207. (I. 12148) E

ALUGA-SE a pessoas que trabalhem fóra, uma sala e dois quartos de frente, na rua do Cattete 254. (I 12199) G

ALUGA-SE sala e quarto, em casa de todo respeito, com pensão, pessoas de todo respeito, perto do Flamengo. Rua Silveira Martins 70. (I 12348) G

ALUGA-SE um quarto com pensão a casal distincto perto banho de mar. Rua Buarque de Macedo 17. (I. 11583) G

EM casa de tratamento aluga-se boa sala ou quarto. Corrêa Dutra 29. (I 12268) G

DENTES

(II 10512)

abalados e doridos, gengivas inflammadas, aphtas e máo halito — usem

ROZORAL

Desinfectante da bocca. Usado como dentifricio. Vende-se nas pharmacias e perfumarias. Deposito: The Dental Mfg. C. Ltd.—Largo da Carioca, 11.

SALAS e quartos confortavelmente mobilados, ou sem mobilia, alugam-se, á r. dos Invalidos n. 20. (I 12212) E

Lapa e Santa Thereza

ALUGA-SE a senhor do commercio, quarto mobilado, em casa de familia. Rua da Lapa 58 (Loja). (I 12358) F

ALUGAM-SE bons quartos; á rua do Passeio n. 112. (Largo da Lapa). (I 12042) F

ALUGA-SE 1 sala de frente, independente á um senhor ou casal distincto, á rua Bento Lisbôa 51. Telephone 1660. (I. 11566) G

ALUGA-SE uma esplendida saleta de frente, perto dos banhos de mar, a moços do commercio. Rua Almirante Tamandaré 40. Cattete. (I. 12245) G

ALUGAM-SE perto dos banhos de mar, bella sala de frente e quartos mobilados com pensão, a preços muitos reduzidos. Pensão Familiar, Praça José de Alencar 14. Cattete. (I. 12293) G

Ao Tintureiro Parisiense

Casa de 1ª ordem — Lava chimicamente qualquer tecido, com especialidade as flanellas, palha de seda e vestidos finos de senhora. Limpa a secco, lava luvas de pellica, faz plissée e tinge com perfeição para luto em 24 horas.

RUA DA ASSEMBLÉA 74 — Telephone, Central 4306

Filial: AV. SALVADOR DE SA' 46 — Tel. C. 1337. (13580)

ALUGA-SE, em casa de familia, bom quarto, mobilado ou não, a uma senhora ou moça muito séria; rua da Lapa n. 90, 2º andar. (I 11383) F

ALUGAM-SE dois bons quartos, sem mobilia, a senhor de tratamento ou casal sem filhos. Rua Curvello 5, (Santa Thereza). (I 12346) F

ALUGA-SE sala de frente independente, ricamente mobilada, á cavalheiro de commercio, em casa de familia: rua Teotonio Regadas 20, Lapa. (I 10891) F

QUARTOS COM PENSÃO — Alugam-se 2 quartos communicaveis, juntos ou separados, mobilados e com pensão em casa de familia de muito respeito; preço: 6$ a 7$000 por pessoa — A' rua Santa Christina, 25 (entre Gloria e Santa Thereza), tel. B. Mar 2840. (I. 12026) F

ALUGAM-SE quartos com ou sem pensão, na Praia das Saudades n. 180. (Botafogo.) (I. 11375) G

ALUGA-SE (Flamengo) um ou dois bonitos quartos (sem moveis, sem pensão), predio novo e independente, poucos passos da praia. Casa ingleza de tratamento. Fala-se 4 idiomas. R. 2 Dezembro 44. (I. 12296) G

DOIS aposentos mobilados, para cavalheiros de tratamento, com café, pela manhã, em casa de pequena familia distincta, á rua S. Salvador 31, Cattete. (I 11190) G

EM casa de todo respeito, alugam-se salas e quartos, com e sem pensão, a casaes, familias e rapazes sérios. R. Laranjeiras 322. (I 12218) G

Leme, Copacabana e Leblon

ALUGA-SE á rua Barroso, 10, em casa de familia, a pessoa distincta e de tratamento, um quarto independente, com ou sem moveis, com frente para o mar. (I. 11329) H

ALUGA-SE um quarto de frente mobilado, perto do bonde e do banho de mar, rua Copacabana 45. (I. 11266) H

ALUGA-SE uma casa recentemente construida, com cinco quartos, duas salas e todo o conforto. Tem grande terreno e pode ser vista todos os dias. Rua 20 de Novembro 211, Ipanema. Trata-se á rua Copacabana n. 990. (I 12098) H

ALUGA-SE um confortavel predio, á rua Quatro de Setembro n. 120 (Copacabana); trata-se á rua General Polydoro n. 167. (I 11556) H

ALUGAM-SE em casa de familia estrangeira, sala e quarto sem mobilia, Leme. Informações, Tel. Sul, 2523. (I 12020) H

ALUGAM-SE, em casa de familia de respeito, a casal ou cavalheiros distinctos, optimos aposentos, com pensão de primeira ordem; rua Copacabana n. 826. (I 10677) H

ALUGA-SE por contrato o predio da rua Vinte e Oito de Agosto n. 85, em Ipanema, 4 quartos, 3 salas, copa, cozinha com fogão a gaz, despensa e quarto de banho com apparelhos; trata-se na avenida Gomes Freire n. 136, loja. Aluguel 450$000. (I 11629) H

ALUGA-SE sala de frente, á Avenida Atlantica n. 812 B, em Copacabana, com entrada tambem pela rua Domingos Ferreira. Telephone Ipanema 1979. (I 12339) H

Seios

DESENVOLVIDOS, FORTIFICADOS e AFORMOSEADOS, com A PASTA RUSSA do doutor G. Ricabal. O unico REMEDIO que em menos de dois mezes assegura o DESENVOLVIMENTO e a FIRMEZA dos SEIOS sem causar damno algum á saude da MULHER. "Vide os attestados e prospectos que acompanham cada caixa". Encontra-se á venda nas principaes PHARMACIAS, DROGARIAS E CASAS DE PERFUMARIAS do Brasil. — AVISO — Preço de uma caixa 8$. Pelo Correio mais 2$000. Pedidos ao Agente Geral, J. de Carvalho —Caixa Postal n. 1724 — Rio de Janeiro. Deposito: Rua General Camara n. 225. Sobrado. (13515)

Catumby, Estacio e Rio Comprido

ALUGA-SE em casa de familia, um quarto com ou sem mobilia, com pensão, a casal sem filhos; á r. Dr. Maia Lacerda 74, com todo conforto. (I 12360) J

ALUGA-SE em casa de um casal sem filhos, um magnifico quarto, a senhora de respeito ou a empregado do commercio. Rua D. Eugenia, 35. Aluguel, 50$000. (I 12107) J

Haddock Lobo e Tijuca

ALUGA-SE em casa de familia de todo respeito, um arejado quarto, com 3 janellas, pensão, á casal sem filhos. Rua Aristides Lobo, 85; bondes na porta. Transversal á Rua Haddock Lobo. (I 12012) J

ALUGAM-SE, na "Pensão Diamantina", á rua Haddock Lobo 117, confortaveis apartamentos para familias de tratamento. (I 11594) K

ALUGA-SE uma optima sala, com 3 janellas e saccadas, com pensão a casal, e mais outros quartos na rua S. Raphael 23, Tijuca. Tel. Villa 5402. (I. 11651) K

ALUGAM-SE esplendidos apartamentos mobilados, com todo o conforto, com ou sem pensão, só a pessoas de tratamento, na rua Pareto 59, (esq. de Conde Bomfim). (I 10672) K

ALUGAM-SE 2 bons quartos, sem mobilia, e com boa pensão, em casa de familia de tratamento, á rua José Hygino n. 198. Telephone V. 3336. (I 12211) K

TRIBUNAL MEDICO

Consagração de um Producto Nacional

O BIOTONICO FONTOURA consagrado por um grande especialista brasileiro

Attesto ter empregado com os melhores resultados na clinica civil o preparado BIOTONICO FONTOURA.

Rio de Janeiro, 12 de Julho de 1920.

A. Austregesilo

Professor cathedratico de clinica neurologica da Faculdade de Medicina do Rio de Janeiro.

Que diz o dr. Rocha Vaz Professor da Faculdade de Medicina

Tenho empregado constantemente em minha clinica o BIOTONICO FONTOURA e tal tem sido o resultado que não me posso mais furtar á obrigação de o receitar.

Rio de Janeiro, 10 de Agosto de 1920.

Dr. Rocha Vaz.

Professor de Clinica Medica da Faculdade de Medicina do Rio de Janeiro.

O Biotonico

reune em doses therapeuticas, o ferro, o phosphoro, o arsenico organico e a strichnina

COM O USO DO

Biotonico

No fim de 30 dias

OBSERVA-SE:

I — Augmento de peso variando de um a quatro kilos.

II — Levantamento geral das forças com volta de appetite.

III — Desapparecimento completo das dôres de cabeça, insomnia, máo-estar e nervosismo.

IV — Augmento intenso dos globulos sanguineos e hyperleucocytose.

V — Eliminação completa dos phenomenos nervosos e cura da fraqueza sexual.

VI — Cura completa da depressão nervosa, do abatimento e da fraqueza em ambos os sexos.

VII — Completo restabelecimento dos organismos debilitados, predispostos e ameaçados pela tuberculose.

VIII — Maior resistencia para o trabalho physico e melhor disposição para o trabalho mental.

IX — Agradavel sensação de bem-estar, de vigor, de saúde.

X — Cura radical da leucorrhéa (flôres brancas), a mais antiga.

XI — Após o parto, rapido levantamento das forças e consideravel abundancia de leite.

XII — Rapido e completo restabelecimento nas convalescenças de todas as molestias que produzem debilidade geral.

USO — *Adultos*: Uma colher das de sopa antes do almoço e outra antes do jantar. *Creanças*: Uma colher de chá.

Palavras do eminente scientista exmo. sr. dr. JULIANO MOREIRA

Tenho prescripto a doentes meus, e sempre que lhe acho indicação therapeutica o BIOTONICO FONTOURA.

Rio de Janeiro, 20 de Julho de 1920.

Dr. Juliano Moreira.

O BIOTONICO FONTOURA julgado pela probidade scientifica do professor dr. Henrique Roxo:

Attesto que tenho prescripto a clientes meus o BIOTONICO FONTOURA e que tenho tido ensejo de observar que ha, em geral, resultados vantajosos. Particularmente, mais proficuo se me tem afigurado o seu uso quando ha accentuada desnutrição e occorrem manifestações nervosas, dellas dependentes.

Rio de Janeiro, 10 de Setembro de 1920.

(A.) — Dr. Henrique de Brito Belford Roxo.

Professor de molestias nervosas da Faculdade de Medicina do Rio de Janeiro.

Preparado especial do Instituto "MEDICAMENTA"

Unico Depositario - PLINIO CAVALCANTI - Senador Dantas, 45 - 1º

(12391)

São Christovão, Andarahy e Villa Isabel

ALUGA-SE uma boa casa na rua General Silva Telles, Andarahy. Trata-se com o sr. Alvaro Gonçalves, Rosario 110. (I. 11592) L

ALUGA-SE com contrato de 1 anno, o predio n. 407 da rua Lins de Vasconcellos, com 7 quartos, 3 salas, etc.; as chaves no n. 445, padaria; trata-se na rua 1º de Março n. 100, com o sr. Arthur Oliveira. Telephone N. 5178. (I. 12219) L

Compra e venda de predios e terrenos

COMPRA-SE uma casa, construcção moderna, dois a tres quartos, proxima ao bonde, bairro de S. Christovão ou Engenho Velho. Tel. 4622 Villa. (I 11199) N

ICARAHY — Vende-se uma casa proxima da praia, aristocratica, com todas as commodidades; trata-se na mesma, [illegible], Nictheroy. (I. 11181) T

COMPRA-SE pequena casa, para casal de tratamento, com algum terreno e com os requisitos modernos, em Botafogo, Praia da Saudade, Leme, Copacabana, Ipanema, Santa Thereza, Tijuca, Haddock Lobo, Andarahy ou adjacencias, de 18 a 20 contos. Dá-se á vista 10 contos, e o restante em prestações combinadas. Pede-se offertas urgentes para a caixa deste jornal, para ROCHA. (I. 11623) N

TERRENOS — Vendem-se 4 lotes de 11 x 40, a 1:200$, sendo parte á vista e o resto em prestações, ou todos 44 x 40, por 4:200$000, todo cercado de arame, com bom nascente d'agua, na rua da Passagem 55 a 61; trata-se na rua Cardoso Quintão n. 64, A. (I. 11533) N

SITIO. Vende-se um da estação Anchieta 10 minutos com optima casa, grande pomar e mais plantações, preço 8 contos; trata-se com o sr. Silva, 27. Estrada do Eng. Novo, em Anchieta. (I. 11925) N

VENDE-SE uma confortavel propriedade, [illegible] quartos, salões, saleta, varandas, bonita capella separada, cocheiras lecradas para cavallos de estimação, vaccas, gallinheiros, installações sanitarias, cozinha com fogões a gaz e lenha, e estufas, barracões, arrecadação, caixas com agua encanada, casa para empregados, campo para pasto, hortas, jardins, pomar (frutas especiaes), parreiras, plantações, etc. etc. 21.682 metros quadrados, bondes á porta, frente para 2 ruas, preço: 180 contos, tratar Ouvidor 56 sobrado. Castello Branco. (I. 11615) N

VENDE-SE pittoresca vivenda com todo o conforto moderno, para familia de tratamento e de gosto, em centro de bem cuidado jardim, etc., a 40 minutos do centro, perto da estação da Piedade e do ponto dos bondes; logar alto, salubre, linda vista; póde ser visitada aos domingos, das 10 á 1 hora da tarde, na rua Botafogo n. 149. não se quer intermediarios. (I. 11601) N

VENDE-SE um bom predio, em rua que passa bonde, muito perto do Boulevard Vinte e Oito de Setembro. Ficará mais em conta comprando-o com os moveis. Carta neste jornal para Georgino. (I 12082) N

VENDE-SE um chalet com 2 quartos, duas salas, cozinha, fogão economico, privada, tem agua, passa luz electrica, mede 25 metros de frente, por 60 de fundos, todo plantado de laranjeiras e enchertos, na divisa de Anchieta, com o sr. Neiva, Rua Francisco de Almeida, Esquina de Carlos Gentil Homem 48. Preço 3:500$000. (I 11527) N

VENDEM-SE magnificos predios, situados na rua D. Anna Nery ns. 95, 97, 99, e 101, e o grande terreno junto aos mesmos. Trata-se na rua de São José n. 23. (I 12156) N

VENDE-SE um terreno na Muda da Tijuca, á rua Andrade Neves, 12 x 74, trata-se á rua Barão do Bom Retiro 580 ou com sr. Aguiar. General Camara 26, sob. (I. 10918) N

VENDE-SE um magnifico predio na rua General Silva Telles n. 39, Andarahy. Trata-se no mesmo, do meio-dia ás seis da tarde. (I 10349) N

VENDE-SE uma casa com 3 quartos, 2 salas, toda illuminada a luz electrica, grande cozinha, pia, fogão economico, W. C., jardim. Terreno 10 x 45. Estrada da Penha 1285, entre Ramos e Olaria. (I 12031) N

VENDE-SE predio novo, á travessa Rio Grande do Norte 55. Meyer. Com 3 espaçosos quartos, 2 salas, quarto para banhos, com banheira esmaltada, agua quente e fria no mesmo, boa cozinha com fogão economico, e pia em agua quente e fria, varandas no lado, e fundos terreno com 110, de frente e 52 de extensão, todo plantado com arvores frutiferas. Ver e tratar no mesmo, com a proprietaria. Preço 24:000$. (I 12165) N

VENDE-SE um grande e solido predio, tendo 10 m. e 84 centimetros de frente e 32 metros de comprimento, vasto armazem e sobrado, todos de pedra e cal, portadas, de cantaria, e com todas as condições hygienicas. Este predio fica proximo á rua do Ouvidor e Avenida Central, rende... 2:500$000, por mez, e tambem se entrega vasio. Preço 360:000$000, quem pretender, dirija-se á rua do Carmo 47, sala 3, com o sr. João, só se trata com o pretendente, directamente. (I 12174) N

VENDEM-SE em prestações casas e terrenos, no Realengo, na Estrada Real de Santa Cruz; trata-se com o sr. Marques, na Estrada Real de Santa Cruz n. 105; mais informações á rua da Alfandega n. 28, Companhia Predial. (7450) N

Procurae ter saude e sereis felizes

VIDALON sendo um remedio em cuja composição entram a QUINA, COCA, MARAPUAMA, NOZ MOSCADA e ACIDO PHOSPHORICO MEDICINAL, seu uso diario e constante torna-se indispensavel porque evita as perturbações digestivas dos que soffrem do estomago, robustece os enfraquecidos, acalma os nervosos, revigora os cançados pelo trabalho intellectual ou physico, dá appetite aos tuberculosos e convalescentes de qualquer molestia, evita os enjôos nas senhoras gravidas; é um excellente tonico para as mães que amamentam seus filhos, em summa *VIDALON* é o mais energico restaurador da energia vital debilitada.

Milhares de medicos receitam *VIDALON* diariamente e milhões de curados bemdizem seus effeitos.

DEPOSITARIOS PARA TODO O BRASIL: — *NELSON SAMPAIO & C.*

RUA URUGUAYANA N. 119 — — — — RIO DE JANEIRO.

(13329)

ALUGA-SE, só para negocio, a casa da rua S. Christovão 651. Precisa adaptação e outras condições; trata-se na mesma. (I 10927) L

ALUGA-SE um commodo de frente em casa de uma senhora só, a uma ou duas pessoas sem creanças. V. Isabel. Ver e tratar á rua Theodoro da Silva 87 e 8., prefere-se pessoas que trabalhem fóra. (I. 12292) L

ALUGA-SE um bom commodo por 45$, á rua Mariz e Barros 354. bondes de 100 réis. (I. 12300) L

ALUGA-SE a rapazes do commercio, em casa de familia, um bom quarto com electricidade. R. Jannuzzi, 3. (I. 12252) L

ALUGA-SE uma casa mobilada por 600$000. Telephone V. 4599. (I. 12303) L

CASA — Aluga-se uma de construcção moderna, decentemente mobilada, por 500$000 mensaes, á Avenida Maracanã. Trata-se na rua de S. Pedro 65, com o sr. Coimbra, telephone N. 5389. (I 11608) L

EM casa muito bem localisada, alugam-se uma esplendida sala e vasto aposento, mobilados ou não, com pensão de 1ª ordem, a casaes sem filhos ou cavalheiros do maximo respeito. R. Vinte e Quatro de Maio 25. S. Francisco Xavier. (I 12345) L

SUBURBIOS

ALUGA-SE uma boa casa com 2 quartos, 2 salas, cozinha, banheiro, luz electrica e grande quintal. Rua Vieira Ferreira 168, casa 11. Estação de Bom Successo. Trata-se na Avenida Gomes Freire 103. Preço: 80$. (I. 11571) M

ALUGA-SE o predio da rua Sobral 44, proximo á Est. do Eng. Novo e do Meyer, com 5 quartos, e duas salas, tendo luz electrica, acha-se aberto. preço 265$000. Trata-se á rua D. Anna Nery 300, sob. (I 12159) M

ALUGA-SE o confortavel e espaçoso predio, da rua D. Anna Nery, 432, em frente á E. do Rocha, proprio para grande familia de tratamento. Para tratar e as chaves no n. 426 (I 12203) M

ALUGA-SE o novo e confortavel predio sito á Estrada da Freguezia n. 127, situado no melhor ponto de Jacarépaguá, em centro de grande terreno todo arborizado com arvores frutiferas, tendo garage, quarto para creados, tanques, viveiro para passaros, etc., etc.; as chaves estão ao lado e trata-se na rua Barão de Mesquita n. 418; tel., Villa, 3442. (I 10632) M

ALUGA-SE uma boa casa, na rua Tavares n. 221, estação do Encantado. Aluguel, 100$000. as chaves acham-se ao lado. (I 12093) M

NICTHEROY

ALUGAM-SE 3 aposentos, com entrada independente, a pequena familia em casa de um casal. Bonde á porta, 8m. das Barcas, perto da praia de banhos, visiveis, das 9 ás 7 da tarde; trata-se á rua Passo da Patria 100 m. Nictheroy, bonde circular de Icarahy. (I. 12210) T

ANCHIETA — Neste saluberrimo logar, vende-se um lindo sitio, todo plantado com mais de 20 variedades de frutas, e em plena producção, todo cercado, com duas casas, toda illuminada a electricidade, bastante agua, em locar alto e perto da estação; tratar com o proprietario, na Praia Sta. Luiza 132. (I 12226) N

VENDE-SE um bom terreno prompto para edificar todo murado, com 10,80 de frente por 37,70 de fundos, á rua Sta. Luiza n. 44, Maracanã. Trata-se á rua Rufino de Almeida n. 54 (Aldeia Campista.) (I. 10917) N

VENDE-SE uma casa recentemente construida, situada em ponto alto, local saudavel, por 4:500$000, em prestações de 100$000 mensaes, entrada tres prestações. Recebem-se offertas a dinheiro. Villa Sarita, Honorio Gurgel, Linha Auxiliar, com o Dr. F. Pinheiro. (I 12035) N

VENDE-SE enorme chacara (cerca de 10 alqueires), muita agua, bellissimas cascatas, lindas vistas, clima esplendido a 10 minutos dos bondes da Gavea. Magnifica morada para quem tenha gosto. Informações á rua Visconde do Rio Branco 7. (I. 11625) N

Sofá Privilegiado p.ª exame medico

Carta Patente n. 10541

Adoptado pelos principaes clinicos da Capital, Estados, Hospitaes e Casas de Saude

— PREÇO 130$000 REIS —

Para o interior fabricam-se de desarmar

Fabrico especial de A. F. COSTA

Rua dos Andradas, 27 -:- Tel. 1350 Norte

(7440)

COMPRAM-SE predios e terrenos bem localizados; informes detalhados e preço á Caixa 2, do Jornal do Commercio. A Propriedade. (I 4867) N

COMPRA-SE ou permuta-se casa pequena, no Leme, por outra em Petropolis, egualando-se differenças nos valores. Telephone 1950 B. Mar. (I 12016) N

COMPRA-SE uma casa até ...... 9:000$000, nas immediações de Conde de Bomfim e Boulevard, Villa Isabel. Offertas detalhadas nesta redacção, á M. O. (I 11636) N

TERRENO. Vende-se á rua Julio de Castilhos, 10 x 50, nos fundos do predio n. 110, do Boulevard 28 Setembro; para informar, Mourão, Rosario n. 161. (I. 12434) N

TERRENO. 3 contos, á rua Theodoro da Silva n. 400, V. Isabel, 7 x 44, tendo no mesmo uma casinha de construcção ligeira; informar, rua Souza Franco 47. (I. 12434) N

TERRENO. á rua S. Francisco Xavier, em frente á rua D. Zulmira (Maracanã), 8 x 35, informar; Mourão; Rosario 161. (I. 12434) N

Tossís? Tomae BRONCHITAL

Deposito: — RUA URUGUAYANA, 111

PHARMACIA BITTENCOURT. (4847)

COMPRAM-SE 3 casas, 2 a 3 quartos, 2 salas, regular terreno, construcção moderna, V. Isabel, Andarahy, Tijuca, 10 contos cada, sem intermediarios; informações, rua Senado n. 240, Raul. (I 12286) N

VENDEM-SE duas casas á rua Delphina ns. 59 e 59-A, tem duas quartos e duas salas e cozinha fóra, e 59-A, dividida em tres, tendo cada uma sala, quarto e cozinha, a renda compensa o capital para informações na mesma rua. (I. 11305) N

VENDE-SE um terreno na rua do Roso, com 6m,30 de frente, todo murado, prompto para se edificar. Trata-se á rua Paysandú n. 240. Telephone Beira Mar 3225. (I 12060) N

VENDE-SE um sitio em Rodeio, estação Paulo Frontin, á rua Corrêa Lima n. 24, em lindo planalto, pelo leiloeiro Palladio, em seu armazem á rua São José n. 37, no dia 2 de dezembro de 1920, á 1 hora da tarde. (I. 12265) N

VENDEM-SE em pequenas prestações de 5$, 8$, 10$, etc., mensaes, magnificos lotes de terrenos da magnifica localidade denominada Sapé, servida pelos trens da Linha Auxiliar. O escriptorio é em frente da estação de Sapé. Ainda existem alguns lotes na praça das Perolas, muitos nas ruas Opalas, Turquezas e Saphiras. Os prospectos com plantas são distribuidos no escriptorio á rua da Alfandega n. 28, Companhia Predial. (7450) N

VENDEM-SE em pequenas prestações ao alcance de todos magnificos lotes de terrenos no magnifico e novo bairro denominado "Campo dos Cardosos". Estes são os melhores terrenos e que são vendidos em prestações. São servidos pelos trens da Linha Auxiliar, com as estações "Cavalcanti" e "Engenheiro Leal", bondes de Cascadura e Estrada de Ferro Central pela estação de Cascadura. Escriptorio, rua dos Cardosos, 352, Cascadura. Prospectos com plantas na rua da Alfandega n. 28. Companhia Predial. (7450) N

VENDEM-SE 2 predios novos, proximo á estação do Meyer, á rua Meyer n. 107 e 109; trata-se com o proprietario, á rua Barão de Mesquita n. 740, urgente. (I. 12250) N

VENDE-SE por 65:000$000 uma esplendida casa na rua Estrella, informa-se na rua Assembléa 69, das 2 ás 4. (I. 12286) N

AVISOS MARITIMOS

Lloyd Brasileiro

Serviço geral de navegação brasileira — Praça Servulo Dourado (entre Ouvidor e Rosario). Telephone, 2.401, Norte

LINHAS POSTAES

LINHA DO SUL	LINHA DO NORTE
O PAQUETE	O PAQUETE
Ruy Barbosa	**Manáos**
Sairá a 25 de dezembro, ás 10 horas, para: Santos, Paranaguá, Antonina, São Francisco, Itajahy, Florianopolis, Rio Grande e Montevidéo.	Sairá a 5 de dezembro, ás 10 horas, para: Victoria, Bahia, Maceió, Recife, Cabedello, Natal, Ceará, Tutoya, Maranhão e Pará, até Manáos.

O Lloyd Brasileiro não se responsabiliza pelas mercadorias que entrarem em seus armazens sem as respectivas ordens de embarque, nas quaes serão declarados: vapor e armazens respectivos.

The Booth Steamship Co.

BRASIL-HAMBURGO

PROXIMAS SAIDAS

DENIS (meiados de Dezembro)

ALBAN (ou outro), principio de Janeiro,

Estes paquetes recebem só mente passageiros de 1ª classe

O PAQUETE INGLEZ

PANCRAS

Sairá para

Antuerpia, Rotterdam e Hamburgo

no fim de Dezembro.

Acceitando carga para outros portos com baldeação. Para cargas trata-se com o corretor da Companhia Sr. Luiz Campos, á rua Visconde de Inhaúma n. 84.

Para passagens e mais informações com os agentes

Wilson Sons & C. Ltd.

37, Avenida Rio Branco, 37

Telephone: Norte, 1309 e 1310.

(13680)

Liverpool, Brasil and River Plate Steamers

Linha Lamport & Holt

O PAQUETE

HERSCHEL

Sairá na segunda quinzena de Dezembro para

LEIXÕES

Este paquete foi expressamente construido para transporte de passageiros de 3ª. classe, em camarotes com duas, quatro e seis camas.

Preço da passagem de terceira classe, 445$000, incluindo o imposto.

Para passagens e mais informações, tratar com os agentes:

Norton Megaw & C. L.

Rua da Saude, 29 — Praça Mauá

Teleph. Passagens Norte 6671

Carga Norte 47

(13635)

SKOGLANDS LINJE

O VAPOR NORUEGUEZ

GROENTOFT

CARREGARÁ NESTE PORTO NO PRINCIPIO DE DEZEMBRO, PARA

Leixões e Vigo

Para carga e mais informações com a

SKOGLANDS LINJE

9, Rua Municipal, 9

TEL. NORTE, 1.676.

(13524)

VENDEM-SE por 20:000$000 réis, no Alto de Petropolis, a dez minutos da estação, uma casa com dois quartos e mais dependencias, ainda em construcção, um moinho de fubá, que produz 10 saccos diarios, movido por uma queda de agua de mais de 20 metros de altura; que presta-se para outra qualquer industria e construidos num terreno que mede 13.000 metros quadrados; informes com o sr. Waldemar, das 14 ás 15, á Avenida Rio Branco, 122, andar 2º. (I. 11421) N

VENDE-SE. Uma machina americana, superior, para fazer canjica, produz com perfeição 5 saccos por hora, 2 moinhos de engrenagem e pedras açorianas para fubá, um moinho de ferro e pedras verticaes, e um de ferro e discos, para qualquer cereal, eixos, polias e correias; á rua Marquez de S. Vicente 778. Gavea. (I. 11625) N

VENDEM-SE os predios á rua Archias Cordero ns. 376 e 678, estação de Todos os Santos, com 5 quartos, 2 salas, saleta, etc, pelo leiloeiro Palladio, no dia 29 de novembro de 1920, ás 4 1|2 horas em frente aos mesmos predios. (I. 12266) N

VENDE-SE o predio á Travessa Santa Catharina n. 25, S. Christovão, lado do Asylo Araujo, dividido em commodos, para moradia, com grande terreno, pelo leiloeiro Palladio no dia 30 de novembro de 1920, ás 4 1|2 horas da tarde; em frente ao mesmo. (I. 12267) N

VENDE-SE um predio com 3 quartos, 2 salas, cozinha, banheiro e W. C., na rua João Barbalho n. 45, antiga Prudente de Moraes. Quintino Bocayuva. Ver e tratar no mesmo. (I. 12217) N

VENDE-SE em Villa Isabel, uma casa nova para familia de trato, todo conforto e uma chacara com bonito laranjal, a casa é pequena mas em perfeito estado. Ver e tratar á Rua Senador Nabuco 26. Villa Isabel. (I. 12216) N

VENDEM-SE casas, Estrada Octaviano, esquina da rua Flauzina, quitanda, estação de Tury-Assu' (Inharajá). (I. 11280) N

VENDE-SE uma optima pharmacia na rua São Francisco Xavier. Trata-se na rua do Rosario n. 142, sob. Candido. (I 12085) N

VENDEM-SE a casas rua Sant'Anna ns. 10 e 12, proximo da rua Dias da Cruz. Meyer, Bocca do Matto, bonde da Piedade, tratar com o proprietario no n. 12. (I. 11567) N

VENDE-SE, por preço modico, um bellissimo lote de terreno, com 50 metros de fundos para duas ruas (Cel. Valladares e Gal. Gomes Carneiro), junto á praia do Ipanema. Travessa do Rosario 9, sob. com Vigier. (I. 12403) N

VENDE-SE, de um particular que se retira para fóra, um magnifico automovel double-phaeton, 16 x 20 H. P., do afamado fabricante Renault. Urgente. Travessa do Rosario 9, sob., com Vigier, de 12 á 1 e 4 ás 5 horas. (I. 12404) N

VENDE-SE por 6:500$ á rua Assis Carneiro 165, bondes á porta, da linha da Piedade, porão habitavel e quintal; informar, Mourão, Rosario n. 161. (I. 12435) N

VENDE-SE o predio da rua Jogo da Bola (Morro da Conceição), sobrado, 3 janellas de peitoril, de cantaria, em cima: 2 salas, 3 quartos, cozinha, banheiro, tanque e quintal, a mesma rua ns. 108 e 114. Vende-se por 10 contos, 2 predios, informar Mourão, Rosario 161. (I. 12435) N

VENDEM-SE diversos predios na estação Engenho Novo, preço de occasião, tendo boas rendas, para tratar á rua da União n. 32. Gamboa, com o sr. Constantino. (I. 12398) N

GONOFIM

Novo processo de tratamento da

GONORRHEA

UM VIDRO EXTINGUE A MAIS REBELDE

Frasco 5$000 — Deposito: Rua Gonçalves Dias, 50

(10242)

VENDEM-SE no Estacio de Sá, dois predios, com contrato, preço 120:000$e Barão de Itapagipe 7:500$, um terreno. Trata-se á rua do Rosario 96. Tabellião, das 12 ás 2, com Pereira. (I. 11733) N

VENDE-SE á R. Valladares, em Copacabana, um terreno prompto á edificar, com 12 m. de frente e 39.m,50 de fundos, preço: 14:500$. Trata-se á rua do Rosario 96, das 12 horas ás 4 da tarde, com sr. Pereira. (I. 11733) N

VENDE-SE um bom predio, para grande familia, com 5 quartos, salão de jantar, salas de visitas, cozinha, banheiro com banheira esmaltada e grande quintal; á rua Meyer 29, onde se trata com o proprietrio. (I. 11721) N

VENDE-SE em uma das ruas transversaes á rua 24 de Maio, E. Sampaio, 2 minutos dos bondes e da estação, 2 pavimentos, informar Mourão, Rosario 161. (I. 12435) N

VENDE-SE por 6 contos, tudo, 3 predios á rua Dr. Prudente de Moraes n. 195, hoje rua João Barbalho, E. Quintino Bocayuvá, centro de terreno 46 x 83, o terreno bem plantado com arvores frutiferas, informar Mourão, Rosario 161. (I. 12435) N

VENDE-SE por 8:000$000 uma casa em boas condições para vivenda, em logar saudavel, bonde á porta, boa agua, edificada em terreno, medindo 170 x 150 metros, em Matto Alto (Guaratiba). Trata-se com o proprietario no mesmo local. (I. 12368) N

VENDE-SE carrocinhas para padarias á rua Frei Caneca n. 49. (I. 9700) O

VENDE-SE um caminhão em perfeito estado, quasi novo, cinco parelhas de muares, fortes, sadios e certos, prestando-se até para "Victoria", e duas guarnições de arreios em bom estado. Para ver na rua do Riachuelo n. 84, e tratar na rua do Cattete 25, com o sr. Lima. (I. 11561) O

VENDEM-SE 2 automoveis de particular, proprio para pessoa de gosto, sendo 1 Chandler e outro Detroix, quasi novos, licenciados, serve tambem para praça, por serem economicos, ver e tratar á rua Barão de Mesquita n. 418. (I 12070) O

VENDEM-SE cachorrinhos Lulu' da Pomerania, n. 1, especiaes, na rua Santo Amaro 119 (Cattete). (I 12099) O

VENDE-SE um casal de Policiaes Belgas. Tlephone 2927 B. Mar. (I 12049) O

VENDEM-SE 6 portas e bandeiras, preço barato, na rua do Cattete 220, sob. (I 11000) O

VENDEM-SE dois bilhares, com pannos novos. Trata-se na rua Barão 151. — Jacarépaguá. (I 12091) O

VENDE-SE um piano Pleyel, por 1:700$. Ver á travessa Rio Grande do Norte 55. Meyer. (I 12166) O

VENDE-SE um automovel "Studebark", em bom estado de conservação e funccionamento, trabalhando na praça, com taxi- sobre o numero 3412, tendo todos os pertences. Trata-se á travessa do Lopes n. 25, das 8 ás 14 horas, preço ultimo 9:000$000. (I 12213) O

VENDE-SE uma pianola Reve, em perfeito estado, — para informações rua Uruguayana n. 136. (I 12013) O

VENDE-SE um piano em boas condições. Ver e tratar na rua Werna Magalhães, 47, A. E. Novo. (I 11528) O

VENDEM-SE 6 cadeiras austriacas em perfeito estado por 60$000. Rua do Senado 59, sob. (I. 12264) O

VENDE-SE um torno marca *Boehringer* H. E. S., novo, altura dos pontos: 210 m|m., distancia entre os pontos 1750 m|m. Informações com Rodolpho J. de Souza, rua S. José 21, 1º andar. (I. 12263) O

(4655)

VENDE-SE um bom piano á rua Lavradio 135 sob. (I. 12428) O

VENDEM-SE 5 filhotes de canario sendo 2 holandezes e 3 francezes, cantando. Preço baratissimo. ... 100$000. Rua Zeferino n. 141. Todos os Santos. (I. 11755) O

Achados e perdidos

CASA CAMPELLO — Avenida Passos n. 29 A. — Perdeu-se a cautela n. 6.676, desta casa. (I 11554) O

CHAVES — A quem achou 3, pequenas chaves, perdidas no dia 3 do corrente, no Thesouro ou centro da cidade, pede-se o favor de entregal-as nesta redacção. (I 12023) O

JOSE' CAHEN — Rua Silva Jardim n. 7 — Perdeu-se a cautela n. 171.536, desta casa. (I 11536) O

M. GOMES & C., 13, travessa do Rosario. — Perdeu-se a cautela n. 26.190 desta casa. (I.12048) O

PERDEU-SE a cautela da Caixa Economica n. 33.966. (I 11547) O

PERDEU-SE a cautela de J. Mendes & Cia., n. 34.665. (I 12354) O

DIVERSOS

ANTES de comprar o remedio aconselhado, saiba o preço, na Drogaria André, 7 de Setembro 39. (11146)

ADMIREM — Os calçados "Radio", dão premios em libras ouro; á venda nas boas casas. (I 5243) S

BICYCLETTAS novas, a prestações. — Vende-se, na casa Brasil. R. S. Christovão 45. (I 12231) O

COMPRA-SE uma pequena typographia em bom uso, com prelo de mão de 23 x 33 cms., ou maior; quem tiver queira deixar carta no escriptorio deste jornal á J. M. L. (I 11622) S

COMPRA-SE roupa usada de homem. Paga-se bem. Attende a chamados; rua da Carioca n. 61. (I. 6978) S

COMPRAM-SE pianos velhos e perfeitos. Paga-se acima do valor. Tel. 4953 Norte. (I 10715) S

COMPRA-SE um piano, com urgencia, para particular, perfeito, ou precisando concerto. Tel. 241 Villa. (I 5686) S

COMPRAM-SE moveis de todas as qualidades; tapetes, machinas de costura, louças, crystaes, cofres, bronzes, antiguidades, assim como casas mobiladas de qualquer valor paga-se bem, não se desfaçam dos objectos sem consultar os nossos preços. Attende-se a chamados pelo telephone C. 4553. R. V. Rio Branco 16. (I 9736) S

COMPRA-SE moveis e pianos; moveis avulsos e casas mobiladas, tapetes, louças, crystaes, metaes, cortinas machinas, cofres etc. á tudo que represente valor; negocio decidido; chamados á André. Teleph. Central 2211. (I 5453) S

COMPRAM-SE moveis, louças, cofres, machinas de costura, casas mobiladas, moveis antigos de jacarandá, roupas; esta casa é a que mais paga. Rua Visconde Sapucahy n. 101. Telephone Norte 4849. (I 5714) S

Casamentos — Trata-se dos papeis com rapidez, mesmo sem certidões, de accordo com a lei. J. Borges, rua 7 de Setembro n. 207, e Casa do Lopes, Engenho Novo. (I 6285) S

Comichão empigens, frieiras, darthros, eczemas e todas as molestias da pelle, saram com um só vidro de DERMICURA (não é pomada). Vende-se em toda parte. Dep. Geral: R. Acre 38 e R. S. Pedro, 156. Vidro, 2$000. (I 4974) S

COMPRAM-SE moveis, paga-se bem, chamados pelo telephone C. 3978. A Block. (I 5501) S

CARTOMANTE que trabalha com o Oraculo de Delphos. Rua 1º de Março 8. 2º andar. (I 12188) S

Casamentos — 20$ todo o serviço no civil, mesmo sem certidões, para as pessoas pobres, Sr. Gonçalves. Invalidos 66-A. Escriptorio do Mensageiro Rapido. (I. 10585) S

CARTOMANTE. D. Maria Emilia, consagrada a mais perita. Caixa Postal n. 1688. Rio de Janeiro. (I. 10016) S

Copias á machina — Preço minimo; serviço rapido e irreprehensivel. Acceitam-se alumnos. Rua 7 de Setembro 29, sob. (I. 10288) S

COMPRAM-SE moveis, pianos, objectos de arte, cofres, e tudo que guarneça uma casa de familia ou commercial, não vendam sem chamar o Fernandes, é quem melhor paga, e liquida immediatamente, seja qual fôr o valor, é só telephonar para 1443 Central. (I 5696) S

DINHEIRO — Sob promissorias, penhor mercantil, hypothecas, caução de titulos ou alugueis; empresta-se a juros modicos, na Cooperativa Sul Brasil, á r. do Rosario 138, sob. Das 11 á 1 e das 3 ás 5 horas. (I 6138) S

QUESTÕES no fôro. Tratam-se adeantando-se as custas, inventarios, divorcios, despezas, executivos indemnizações etc. Rua S. José 55. (I 12280) S

DA'-SE — Dinheiro sob qualquer garantia, inclusive hypothecas, antichresis, juros de apolices, inventarios, promissorias, etc. Rua S. José 55. (I 12280) S

ENJOOS DE MAR — Evitam-se e curam-se com a Baccharina mentholada A' venda á rua 1º de Março n. 10 — Alfredo de Carvalho & Cia. Vidro, 2$500. (11147)

GRAVIDEZ Evita-se com segurança e facilmente. Informa-se com o Dr. Theodule Wolff. Caixa Postal 412, Rio. Junte sello de 100 réis .... (I 5627)

GRAMOPHONES E CHAPAS — Compram-se usados, mesmo quebrados. Trocam-se e vendem-se. Concertam-se gramophones. R. Uruguaya, na n. 135. (I. 11473) S

HYPOTHECA — Precisa-se de .... 12:000$000, a 12 |º|, para 1 boa fazenda á 2 horas desta capital; trata-se á rua Visconde de Itauna n. 86, sala da frente, ás terças quintas, e sabbados. (I 11535) S

INDUSTRIAS — Ensina-se a fabricação de qualquer producto industrial, como sejam: oleos para tintas, creolinas sem distillação do pixe, sabão, sabonetes, perfumarias, licores, cervejas, vinhos artificiaes, tintas preparadas, vernizes, esmaltes, caseina, etc., etc. Orçamentos para montagem de fabricas em qualquer ramo industrial, de 1 ás 3, rua dos Andradas 127, sob. (I 12225) S

INSTITUTO OPTICO CASA MADUREIRA — EXAME DA VISTA GRATIS — 95 RUA 7 SETEMBRO (11828)

IANOP. Para a pelle. Substitue o pó de arroz. E' inoffensivo e agradavel. Nas Perfumarias. Deposito: Ourives 88. (I 11419) S

(12644)

LUSTRES — Vende-se um, para sala de visitas, de crystal e metal; e outro para sala de jantar; servem para electricidade e gaz. T. 3958 B. M. (I 12059) O

PAU E CÊRA

PHOSPHOROS DE SEGURANÇA

PHOSPHOROS DE SEGURANÇA A.B.C. M. M. FERREIRA & Cia. NICTHEROY — Agente geral Zenha Ramos & Comp. Rua 1º Março 73 — Rio de Janeiro (12405)

MACHINAS de escrever Woodstock e cofres Garibaldi. Vendem-se a dinheiro ou a prazo, por preços das fabricas, nas ruas S. Bento 11 e S. Francisco Xavier, 388. (I. 10029) S

AGUA INGLEZA GRANADO

Desconfiar das imitações

Nas convalescenças dos partos e longas enfermidades estimula a digestão, evita as febres intermittentes e tonifica o organismo

PREPARADA COM ESPECIAL VINHO GENEROSO DA QUINTA DA SAPINHA (ALTO DOURO) PROPRIEDADE DO Sr. J. A. C. GRANADO

Com o mesmo vinho são tambem preparados os

VINHO TONICO-RECONSTITUINTE

VINHO NOZ DE KOLA

VINHO IODO-TANNICO PHOSPHATADO

VINHO DE QUINIUM

FORMULA LABARRAQUE

Estes productos são os que melhores resultados offerecem

EXIJAM A NOSSA MARCA — RECUSEM AS PREPARAÇÕES SIMILARES

A VENDA EM TODAS AS PHARMACIAS E DROGARIAS DO BRAZIL

(9366)

LAMPADAS ELECTRICAS dos melhores fabricantes, OTTONI ALMADA & CIA. — Andradas 99. Tel. 1.609, Norte. (12826) S

MESAS para pocker. Compra-se uma ou duas. Avenida Rio Branco 161, loja, com o sr. Braga. (I. 11354) S

Impotencia

Neurasthenia, Insomnias, Espermathorréa. — Cura certa, radical e rapida, no gabinete Electrotherapico do:

DR. NEVES DA SILVA

LARGO DA CARIOCA 10, De 1 ás 6. (11144)

MACHINAS Singer, novas, a prestações. Trocam-se usadas por novas. Compram-se e concertam-se; manda-se o mecanico á residencia; dá-se bastidor, chapa e oleo; chamados a A. Cotrim & C., á rua da Constituição, 55, 1º andar; a dinheiro, vendem-se usadas e novas, de 30$ a 360$. Tel. Central, 4242. (I 9380) S

MACHINAS de escrever. Limpezas geraes a 15$000, serviço rapido e perfeito. Rua 7 de Set. 97, sob. Tel. C. 562. O. GERHARD. (I 2421) S

Menstruações dolorosas curam-se com o ELIXIR DAS DAMAS, do Dr. Rodrigues dos Santos — Deposito: rua de S. Pedro n. 127. (I 11209)

MACHINAS de escrever, officina de concertos, limpeza, nickelagem e reforma. Grande stock das melhores machinas conhecidas. — Rua da Alfandega 137. — T. Norte 3450. C. Magalhães. (I 4911) S

MACHINAS SINGER. Sómente novas, de pé e mão, em prestações de 10$, 15$ e 20$ mensaes. Condições sempre as mais vantajosas. Peçam catalogos ao agente geral, Alvaro de Souza. Agencia e deposito, rua Conde de Bomfim 260. Tijuca. Chamados Tel. Villa 2228. (I. 11749) O

MACHINAS SINGER novas, em prestações. Compram-se, trocam-se, concertam-se. Mecanico a domicilio. Senador Euzebio 97. Tel. 1698 Norte. (I. 9956) S

MODISTA — Executa com perfeição, lindos vestidos por qualquer modelo, e por preço baratissimos; em sedas, feitio desde 25$; em tecidos de algodão, linho, voile, etc., desde 15$. Acceita reformas. Avenida Rio Branco 39, 2º andar. Teleph. N. 1387. (I 12184) K

MECHANICO allemão. Encarrega-se de concertos e reparações de machinas de escrever, machinas registradoras e de costura, automoveis, bicyeletas, gramophones e toda a sorte de trabalhos em machinas industriaes. Residencia. Rua Santo Alfredo n. 28. Paula Mattos. Ernesto Gott. (I. 11789) S

MODISTA — Mme. Sá, r. Pereira Franco 70. Estacio de Sá, tel. V. 5191, confecção elegante de vestidos simples e de luxo. (I. 10202) S

MACHINA Registradora National. Vende-se á rua do Mattoso 8. (I. 12227) O

OFFICINA PALMYRA

Vestidos finos, para passeios, bailes e theatros, sob encommenda, executam-se com arte, gosto e perfeição, á rua Haddock Lobo 72. Tel. V. 1184. (I 12259)

O remedio que V. Sª. precisa encontra na DROGARIA CENTRAL — Rua Assembléa n. 75. (I 8254) S

PIANO. Vende-se um do autor Herard, em bom uso, A' rua Frederico Meyer n. 16, Meyer. (I. 12222) O

PIANOS e harmoniums, concertam-se e reformam-se; trabalho perfeito; modico preço; recados Teleph. Norte 1.639. (I 12162) S

PENSÃO de casa de familia, fornece-se nas mesas a 80$ mensaes á rua do Cattete n. 138. (I. 11654) S

PENSÃO familiar. Fornece-se á mesa e a domicilio, bem feita com toucinho, variada, preço razoavel, rua transversal ao Cattete, tel. 293 B. M. (I. 11650) S

PRECISA-SE de pensão em casa de familia distincta. Prefere-se sem outros pensionistas. Escrever para C. C. B. B. neste jornal. (I. 12427) S

Tapeçarias a preços baratissimos na **Casa Boiteux** R. Quitanda 38 T. C. 1880 Helmo Pinheiro & C.

11130

PIANO, particular, compra um, urgente, perfeito ou precisando concerto. Paga-se bem. Tel. 241 Villa. (I 5687) S

PIANOS. Auto-pianos com ou sem motor electrico, pianos bem reformados, ou novos, por preços das fabricas, a dinheiro ou a prazo, não comprem sem ver na rua S. Francisco Xavier, 388. Compram-se pianos usados. Tel. Villa 3968. (I. 10030) S

PENSÃO ALENCAR — Completamente reformada, offerece bons quartos, boa cozinha. Praça José de Alencar n. 8. (I 11661) S

Regras escassas curam-se com o ELIXIR DAS DAMAS, do Dr. Rodrigues dos Santos — S. Pedro n. 127. (I 11208) S

ROUGIL. Para colorir ás faces, labios e unhas. A côr resiste ao suor. Nas Perfumarias. Deposito: Ourives 88. (I 11418) S

SYPHILIS e suas consequencias. Cura radical injecções *INDOLORES*, de sua preparação, 606 e 914. Assembléa n. 54, 12 ás 18. DR. PEDRO MAGALHÃES. (I 11035) S

SABER os motivos dos vossos soffrimentos e realizar o que desejardes por trabalhos garantidos, carta com enveloppe prompto para respostas, a mme. Silva. Estação Engenheiro Neiva. Estado do Rio; attende-se em todas as distancias e Estados. (I12005)

SELLOS — Vende-se optima collecção para principiantes. Preço 250$000. Cartas para Max neste jornal. (I. 12030) O

SOCIO para um bem montado escriptorio de representações, precisa-se com capital de 15 a 20 contos, para informações cartas neste jornal, a Americo Alonso. (I. 11569) S

MOTORES electricos **AEG** (11201)

SOCIO, para industria de artigos de grande consumo e por ter lucros, precisa-se com capital de 20 a 25 contos para substituir outro que se retira, a firma não tem dividas e tem o seu producto em grande parte vendido a uma das maiores firmas da praça, tratar de 1 ás 3, na rua dos Andradas 127, sob. (I. 12223) S

SABÃO LIQUIDO perfumado, kilo 2$000, sem vasilhame. Alfredo de Carvalho & C. Rua 1º de Março, 10. (12280) S

SENHORA procura quarto mobilado, com pensão, prefere em casa de familia, onde não haja outros inquilinos. Offertas sob. A. K. 700. (I. 12405) S

TALHERES para mesa, inglezes e americanos, a Casa Souza Carneiro, á rua Marechal Floriano n. 7, liquida grande stock por preços baratissimos, louça, ferragens e papeis pintados, por atacado e a varejo. (I. 11722) O

ULCERAS, feridas cura-se com uma maravilhosa pomada egypciana. Dirigir-se por cartas á esta redacção com as iniciaes L. L. (I. 12319) S

MEDICOS

Dr. Alvino Aguiar

Pulmões, estomago e rins — Tratamento das anemias, esgotamento nervoso, etc. — Consultorio: rua S. José, n. 51. Telephone, 5868, Central. Residencia: travessa do Torres, 17. Telephone, 4265, Central. (13205)

VIAS URINARIAS

Cura radical da gonorrhéa aguda e chronica e suas complicações. Assembléa 54, 10 ás 21. Dr. Pedro Magalhães (I 11036)

DR. BONIFACIO DA COSTA — Cons. Av. Gomes Freire 134, sobrado. — A's 5 horas. Res. Felix da Cunha 32. Tel. V. 3604. (I 10502) R

DOENÇAS DO ESTOMAGO, INTESTINOS, FIGADO E NERVOSAS — DR. RENATO DE SOUZA LOPES, docente na Faculdade. Exames pelos raios X, do estomago, intestinos, coração, pulmões, etc, R. S. José 39. de 2 ás 5, ás terças, quintas e sabbado. Res. Rua Voluntarios 33. (384)

Vias urinarias

Cura radical da gonorrhéa, com o desapparecimento da gota militar e dos filamentos, por meio de apparelhos que permittem ver, distinguir e curar as diversas localizações da doença. Dr. Raul Rocha — 7 de Setembro 195 — 2 ás 6. (11941)

DR. CARMO PEREIRA — Molestias internas, molestias de creanças e syphilis. Das 12 ás 15 horas. 1º de Março 10. Tel. 1531 Norte. Res.: rua Club Athletico n. 33. Tel. Villa 1709. (I [illegible]) R

Dr. Teixeira Coimbra

Doenças das senhoras, pelle, syphilis e vias urinarias. Inj. 914, 606, massagens, appl. electricas e de radio. Longa pratica. Cons. rua Carioca 81, das 9 ás 12 horas. Telephone Central 2089. (13017)

Dr. Caetano Jovine

das Faculdades de Medicina de Napoles e Rio de Janeiro. Tratamento moderno e sem operação de molestias das senhoras, vias urinarias, pelle, syphilis, gonorrhéa chronica, estreitamentos urethraes, cystite, hydrocele, hemorrhoides. De 1 ás 5 da tarde, Rua S. José n. 56, Teleph. C., 2155. (12277)

DENTISTAS

DR. SILVINO MATTOS — Extracções absolutamente sem dôr a 5$; dentaduras a 5$ cada dente; concertos em dentaduras a 10$; obturações a 5$; trabalhos garantidos e pagamentos a prestações; á rua 7 de Setembro, 231, proximo á Praça Tiradentes; das 7 da manhã ás 5 da tarde; telephone 1.555, Central. (I 11701) R

DENTISTAS — Vendem-se p. dentista, 1 motor Ritter, 1 torno Ritter, 1 machina de pe. para polir, 1 vulcanizador p. tres moufles e mais diversos objectos para dentista, á rua São José 83, 1º andar. (I 11612) R

DENTISTA — Vende-se um motor de viagem e um gerador; rua Constituição 15, 1º, das 8 ás 10 e das 2 ás 5. (I 10792) R

DENTISTA a 2$ mensaes, tratamento sem dôr, systema norte americano, r. dos Andradas 85, sobrado. (I 12128) R

DENTISTA — No grande laboratorio prothodontico do dr. Silvino Mattos, á rua 7 Setembro, 231; fazem-se com perfeição, garantia e brevidade todos os trabalhos de prothese dentaria, por preços sem competencia e methodos aperfeiçoados. Tel. 1555. Central. (I 11795) R

DENTISTA — Dr. Aldo Cunha — extracções e curativos completamente sem dôr, por processo aperfeiçoado. Faz pela technica norte-americana, com rapidez e garantia, os trabalhos de chapas, bridge-work, pivots, corôas, obturações, etc. Preço o mais razoavel possivel, consultas gratis. Gabinete com installação electrica moderna. R. Marechal Floriano 55. (I 11168) R

GABINETE electro-dentario com todos os requisitos hygienicos, aluga-se tres dias na semana, na rua da Carioca n. 13, 1º, das 7 ás 15 horas. (I 12198) R

DENTADURAS — Concertam-se, reformam-se e fazem-se novas, em horas, com perfeição, no consultorio do dr. Silvino Mattos, á rua Sete de Setembro, 231. (I 11795) R

VIAS URINARIAS

Syphilis, molestias venereas e da pelle.

DR. BELMIRO VALVERDE

Da Academia de Medicina

Tratamento rapido e garantido dos estreitamentos da uretra, gonorrhéas, cystites, hydroceles e hemorrhoidas. Exame directo da uretra, por apparelhos proprios. Cons.: largo da Carioca, 10, de 1 ás 6. (12276)

O DR. CABRAL FAGUNDES, cirurgião Dentista, com consultorio no largo do Machado n. 2, por cima da casa de calçado "Atlas", convida a V. Ex. caso precise trabalhos dentarios, a comparecer no seu gabinete, onde lhe será feito exame e orçamento gratuito, podendo, caso resolva o tratamento, fazer pagamentos parcellados.

A longa pratica e perfeito conhecimento da arte, permittem-lhe collocar apparelhos perfeitos e de acabamento sem egual.

Faz obturações á porcellana synthetica, tão perfeitos que não se destacam da nuance dos dentes naturaes. Colloca apparelhos para corrigir anomalias a quem tenha dentes desviados ou avançados, pondo-os em ordem natural. Faz extracção sem dôr alguma, e, em caso de necessidade, torna a collocar o dente extraido, fixando-o em menos de 30 dias.

Como existem outros gabinetes dentarios no mesmo largo, recommenda reparar no letreiro da sacada, que é em letras de ouro sobre vidro negro.

Consultas: das 8 ás 5 da tarde e de 7 ás 9 da noite. Telephone Beira Mar, 62. (I 12518) R

DENTADURAS — Concertam-se, reformam-se e fazem-se novas, com perfeição e rapidez, no consultorio do Dr. Silvino Mattos, á rua Sete de Setembro, 231. (I 11793) R

PRECISA-SE de um dentista diplomado, para trabalhar conforme se combinar, em um gabinete antigo. Carta a U. V. X., neste jornal. (I 12014) R

REMEDIOS

Quando necessitarem não comprem sem verificar os preços da DROGARIA TEIVE, á rua Buenos Aires n. 110, em frente á rua Gonçalves Dias. (11125)

PARTEIRAS

PARTEIRA — Enfermeira diplomada da mme. Elvira, 18 annos de pratica, faz partos e outros trabalhos pertencentes á sua profissão; attende em sua residencia, da 1 ás 4, gratis; rua dos Andradas n. 149, telephone 4779, Norte. (I 11270) R

PARA molestias das Senhoras, ha bons MEDICOS que evitam a concepção nos casos indicados pela sciencia, fazem apparecer o incommodo sem provocar hemorrhagia. Enf. Mme. JOSEPHINA GALINDO, do Hosp. clin. de Barcelona. Cons.: 10 ás 5; r. Lavradio, 9, sob. (I 10081)

Molestias das **SENHORAS** Tratamento dos abortos e suas consequencias, corrimentos, colicas utero-ovarianas, regras irregulares e prolongadas. Assembléa 54, 12 ás 18, DR. PEDRO MAGALHÃES. (I 11033) Y

"Mme. BRESCIANI

PARTEIRA MASSAGISTA

Executa manual ou por electricidade. Especialista em tratamento de molestias de senhoras e suspensões. Processo novo, sem dôr, rapido e garantido. Attende a chamados a qualquer hora. Consultorio residencia. Rua do Cattete n. 285. Telephone Beira Mar 38. (I. 8232)

GRAVIDEZ O uso constante do Hematogenol de Alfredo de Carvalho, em um calix, ás refeições, em cuja composição entram a quina, kola, coca, lacto-phosphato de cal, pepsina, pancreatina, diastase e glycerina, é a melhor garantia á vida do feto e da mulher gravida, pois o Hematogenol, além de poderoso tonico é digestivo; vende-se em todas as pharmacias e drogarias do Rio e dos Estados. Deposito: 10, rua Primeiro de Março. (8227)

SYPHILIS-GONORRHEA

914 allemão legitimo (importado directamente), medicamento e applicação, 20$000. Tratamento da gonorrhéa e complicações, sem lavagens urethraes e massagens da prostata; methodo proprio, rapido e seguro. Dr. Cocio Barcellos, ex-assistente da Fac. de Med. Das 9 ás 11, inclusive domingos. Constituição 26. Tel. C. 4581. (13208)

GONORRHEA. e suas complicações. Cura radical por processos seguros e rapidos. Dr. JOÃO ABREU, das 11 ás 20 horas. Teleph. 5803, N.—Rua de S. Pedro n. 64. (11243)

COFRE NACIONAL

CONTRA FACTOS NÃO HA ARGUMENTOS

Com mais este incendio o Cofre marca NACIONAL leva a tranquillidade a todos que distinguiram-n'o com a sua preferencia, pois as provas de resistencia ao fogo, já são tantas que o collocam á vanguarda das grandes marcas estrangeiras.

—:— COFRE NACIONAL —:—

Vaz Salleiro & C.a

Fabrica: Rua Sen. Pompeu, 10 — Rua do Rosario, 68. (12322)

Venda de terrenos a praso de 5 annos

Prestações mensaes a partir de — Entrada inicial apenas de uma prestação

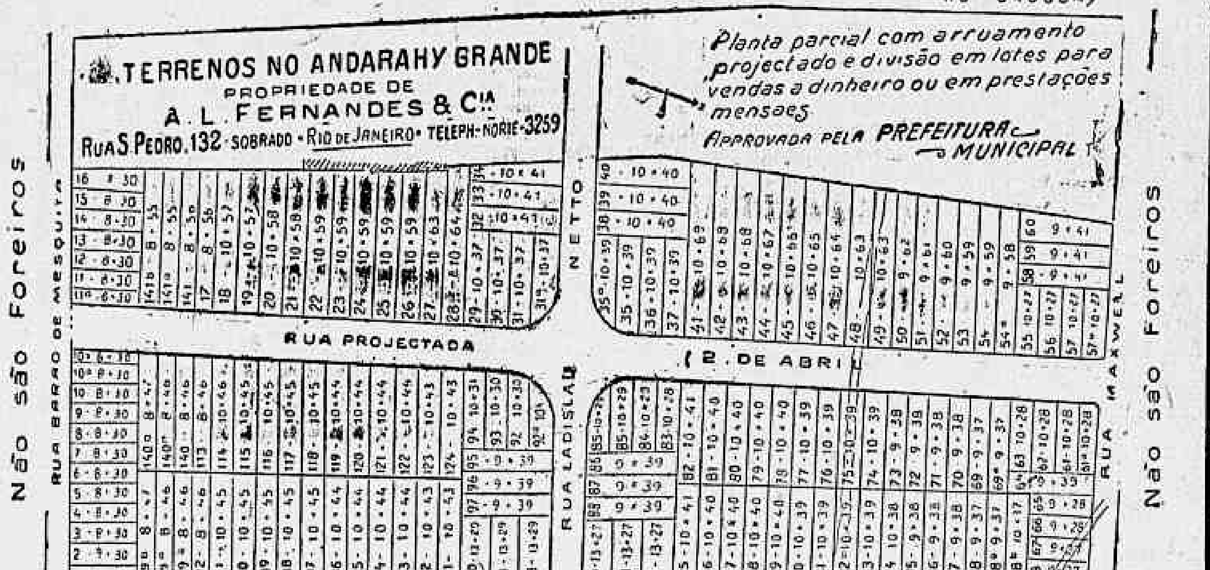

LOTES VENDIDOS: — 1, 2, 15, 16, 18, 19, 20, 23, 24, 25, 26, 27, 32, 33, 34, 38, 39, 40, 49, 50, 56, 57, 65, 66, 67, 68, 71, 72, 73, 74, 88, 89, 90, 91, 92, 93, 94, 98, 99, 100, 101, 102, 103, 104, 105, 106, 107, 108, 109, 110, 111, 120, 121, 122, 123, 125, 126, 127, 128, 129, 130, 131, 132, 133, 134, 135, 136, 137, 138, 138 A, 138 B, 139, 139 A, 139 B. (13325)

VENDE-SE, em Petropolis, r. Costa Gama 965, um chalet de habitual veranista, tendo tudo para prompta habitação; centro de jardim, cinco quartos dos dez compartimentos, banheiros, agua de mina e terreno, na frente, para garage. O tramway "Alto da Serra" passa perto, apeiando-se na travessa da Ligação. Informações, Rio, Phone 1950 B. Mar. (I 12018) N

VENDE-SE uma casa na rua Felippe Camarão, com 3 quartos, 2 salas, entrada no lado, e bom quintal, preç 23 contos; trata-se na rua do Rosario 142 sob., sala 3. Candido. (I 12084) N

VENDE-SE avenida no centro da cidade, está arrendada dando juros liquidos de 40 contos a 10 º|º, receber em apolices federaes ou municipaes; cartas a Vidigal, rua Dias da Silva n. 10, Meyer. (I 11293) N

VENDE-SE uma casa, dois quartos, duas salas e cozinha. Rua do Bom Pastor n. 122 A. (I 12344) N

VENDE-SE bom terreno em Sta. Thereza; 113, Assembléa, 4 ás 5. (I 12338) N

VENDE-SE por 40:000$000, em Friburgo, o maior e o melhor predio com armação para commercio ou fabrica. Para mais informações com o coronel Carlos Valle, na mesma cidade ou com o proprietario á rua S. Pedro 38, das 12 ás 14 horas. (I. 12258) N

VENDE-SE um bom predio, á rua São Francisco Xavier n. 182. (I 11538) N

VENDE-SE um predio antigo, carecendo de obras, sito á rua José Bonifacio n. 65, estação de Todos os Santos, com terreno medindo 20 m. de frente por 40 m. de fundos. Trata-se no mesmo. (I. 9999) N

VENDE-SE um bom predio para residencia propria, 3 quartos, 2 salas e mais commodidades, jardim, entrada ao lado. Rua Angelica n. 34, estação do Meyer, para ver a qualquer hora do dia, 100 metros retirado do bonde, 2 minutos da estação. (I. 17812) N

VENDE-SE uma avenida na Cidade Nova, dando boa renda. Informa-se na Avenida Rio Branco n. 90, 1º, com Oliveira. (I. 11819) N

VENDE-SE por 8:000$000 na Estação de Ramos, 1 bom predio, com 2 quartos, 2 salas, cozinha, com fogão economico e pia, com agua e luz electrica. Construcção solida e moderna, está vago todo pintado de novo, logar alto, distante 2 minutos dos bondes, muito breve, entrega-se as chaves no acto do signal, é bom negocio. Informa-se com o sr. Ernesto no Caldo de Canna, em frente á estação. (I. 11821) N

VENDE-SE um excellente predio em S. Christovão, logar elevado e saluberrimo, bondes á porta, com salas de visitas e de jantar, 4 quartos, comportando um delles a mobilia completa de um casal, quarto de banho, frio e quente, com W. C., bidet e toilette, varandas ao lado e ao fundo, cozinha com fogão a gaz e mesa de pedra, marmore, despensa, quarto com W. C. e chuveiro para criados, amplo porão, jardins ladrilhados e cimentados pequeno pomar, gallinheiro, etc. Magnificos ares e esplendida vista. Não se trata com intermediarios. Informações pelo teleph. Villa 1483. (I. 12182) N

VENDE-SE as seguintes propriedades: 1 grande predio para negocio na rua do Hospicio no melhor ponto; um dito no melhor ponto da rua da Alfandega; uma casa pequena para 10 contos, na rua Eulina Ribeiro, E. de Dentro; 1 dito, pequeno na Avenida Pedro Ivo; uma grande casa com armazem e 2 andares na rua Conselheiro Zacharias; 1 predio para familia regular na rua Theodoro da Silva, Villa Isabel; um lote de terreno de 11 x 32, na rua Figueira Magalhães, Copacabana; um dito de .... 72 x 30, na rua Constante Ramos, Copacabana; diversos lotes em Villa Isabel; 1 rico palacete na rua Joaquim Murtinho, Santa Thereza. Informações com o dr. Arlindo Costa, na rua S. José 57, 1º andar. (I. 12436) N

VENDE-SE terreno 10 x 80, rua Fernandes, E. Novo, 3 m. da estação com gradil de ferro e portão, murado, plantado, com tanques e telheiros por 6:000$000; informa-se no botequim, canto da rua Martins Lage. (I. 11685) N

Associações Civis

São pessoas juridicas de direito privado: As sociedades civis, religiosas, pias, moraes, scientificas ou litterarias, as associações de utilidade publica e as fundações. (Codigo Civil, art. 16—1).

Começa a existencia legal das pessoas juridicas de direito privado, com a inscripção dos seus contractos, actos constitutivos, estatutos ou compromissos no seu registro peculiar ou com autorisação ou approvação do Governo, quando precisa. (Codico Cilvil. Art. 18.)

As sociedades que por falta de autorisação ou de registro se não reputarem pessoas juridicas, não poderão accionar a seus membros, nem a terceiros, mas estes poderão responsabilizal-os por todos os seus actos. (Codigo Civil. Art. 20 2º).

Todas as alterações que soffrerem os estatutos, deverão ser publicadas e inscriptas, sob pena de não poderem ser oppostas contra terceiros. (Lei n. 173 de 10 de setembro de 1893).

DR. L. A. CUNHA JUNIOR —— Advogado

Escrip.: — Rua General Camara, 44. sob. Tel. Norte, 6485.

Offerece ao publico seus serviços profissionaes em geral e, especialmente no que diz respeito ao registro de estatutos de sociedades civis, elaboração, exame e reforma dos mesmos, publicações no "Diario Official", extractos, redacção de actas de assembléas geraes, etc. (14608)

VENDE-SE por 11:500$000, um predio antigo, carecendo de obras, com terreno de 20 m. de frente, por 40 de fundos. Rua José Bonifacio, 65, estação de Todos os Santos. Trata-se no mesmo. (I. 11667) N

VENDE-SE uma casa nova e grande, de frente, estylo moderno, com 3 salas, grandes, 3 quartos, cozinha, tanque, latrina, quarto grande para banhos, grande coberta cimentada, muro e gradil de ferro, na frente, com muitas arvores frutiferas, o terreno pode ser com 10 ms. por 42 ou com 17 ms. por 42. Estrada Marechal Rangel n. 334. Bondes de Cascadura á porta, a 2 minutos das estações de Madureira, Magno e 1 da praça. Preço baratissimo. (I. 12446) N

VENDE-SE a preço de occasião, um lavatorio com dois reservatorios, para uso medico. (I. 11751) N

VENDE-SE por 3:500$ um laudolet Berliet, pintado de novo e em perfeito funccionamento, ver a qualquer hora á rua Conde de Bomfim, 926. é de graça. (I. [illegible]) N

VENDE-SE 1 casa em S. Christovão, 2 em Madureira, 1 no Engenho de Dentro; informações com o proprio, r. General Camara 391. Trindade. (I. 11647) N

VENDE-SE, á rua Uranos n. 114, na Estação de Ramos, uma casa completamente desembaraçada. Tratar á Av. Rio Branco n. 124, Barbeiro. (I 12100) N

VENDEM-SE chacaras, sitios e fazendas em Jacarépaguá. Trata-se á rua do Coronel Rangel n. 58 (Cascadura), das 7 ás 12. (I. 11730) N

VENDE-SE por 4:500$ um magnifico terreno com 10 x 35, prompto para edificar á rua Meira de Vasconcellos, no Andarahy, trata-se na rua Duqueza de Bragança 42. Andarahy. Acceitam-se offertas. (I. 11716) N

VENDE-SE por 500$ as bemfeitorias de um barracão com terreno 1:100$, com Nogueira. Rua Lopes Trovão 3. Terra Nova. (I. 12397) N

VENDE-SE um vitello de 1 1|2 anno grande, bom, bonito e gordo, á rua Marquez de S. Vicente 778. Gavea. (I. 11625) N

VENDAS DIVERSAS

VENDE-SE um piano Pleyel, á rua da Carioca 50, 2º andar. (I 12316) O

VENDEM-SE 1700 telhas francezas legitimas, e materiaes de uma demolição de casa, á rua São João de Cachamby n. 134 (Meyer). Trata-se na mesma ou na rua Imperial n. 210. (Meyer). (I 12126) O

VENDEM-SE pianos dos melhores autores, a começar de 750$; rua V. de Itauna n. 77. (I 10716) O

VENDE-SE uma bicycleta 170$000. Rua Barão Bom Retiro 382. (I. 11313) O

VENDE-SE um magnifico phaeton francez, com varaes e lança; para ver e tratar na rua do Riachuelo 366, loja. (I [illegible]) O

VENDE-SE uma cama nova, com colchão e um guarda roupa. Ver e tratar á rua de Stª Luzia n. 122. (I. 11568) O

VENDE-SE 1 torno mechanico para dentista. Avenida Gomes Freire 103. Pharmacia Robin. (I. 11574) O

VENDEM-SE moveis de occasião, baratos, camas, lavatorios, mesas, commodas, guardas vestidos e casacas, mobilias de jacarandá e de peroba, buffets, cadeiras de peroba e austriacas, estantes e varios moveis avulsos; na rua Senador Dantas, 34. (I 5382) O

VENDE-SE com pouco uso, 1 motor electrico, de 5 HP., na rua Francisco Eugenio 196. S. Christovão. (I 8934) O

VENDEM-SE fogões novos os usados, assim como deposito para agua. R. da Prainha 44. (I. 11268) O

VENDE-SE torrefacção de café; installação completa, nova; balcão e carteira. Rua do Rosario 137. (I. 11611) O

VENDE-SE muitos vãos de esquadria usados. Rua Costa Miranda 22, saltar na Avenida Suburbana 2294 ou estação de Terra Nova. (I. 12395) O

VENDE-SE para desoccupar logar, meia mobilia de sala de visitas, moderna de peroba amarella, 2 guarda roupa e um guarda vestidos, obra solida e alguns quadros antigos. Rua Major Avila 25, casa 12. Villa S. Geraldo. (I. 11771) O

VENDE-SE uma vitrola quasi nova com 100 discos, sendo muitas operas, uma machina de costura com pouco uso de bom fabricante e um banco para piano, rua Francisco Muratori n. 23. (I. 11759) O

VENDE-SE 1 bicycletta para mulher em perfeito estado, rua dos Andradas, 85 sob. (I. 12377) O

VENDE-SE 1 carroça gari, dois bons muares, novos e arreios para tres animaes. Material para installação de uma serra circular. Rua Elias da Silva, 219. Quintino Bocayuva. (I. 12366) O

VENDE-SE zinco para fundição, purissimo, (aparas de photogravuras). Rua Silva Jardim, 41. (I. 11682) O

VENDE-SE um fogão a gaz, com tres fogos e mesa, na rua Theodoro da Silva 146. (I. 11727) O

VENDE-SE uma barata, fabricante europeu, em perfeito estado e por preço modico. Garage S. Paulo, rua do Cattete 181. (I. 12407) O

VENDE-SE um perfeito e harmonioso piano francez por 900$000 á rua Maxwell n. 186. Aldeia Campista. (I. 11745) O

VENDE-SE uma Victoria Charrete e um phaeton em bom uso. Rua do Riachuelo 366. (I. 11779) O

VENDE-SE um terno novo de frack, preto por 150$. A tratar á rua Duqueza de Bragança 43. Andarahy. (I. 11783) O

VENDE-SE uma fabrica de chapeos e bonets bem montada e completa, movida a electricidade, com boa freguezia, para pequeno capital. Informa-se na avenida Passos 66, loja. (I. 11814) O

"HEINZ" 57 VARIEDADES

Conservas "TRIUMPHO"

Presunto "ESTRELLA AZUL" em latas

A' venda em todas as casas do ramo

12392

ULTIMOS ANNUNCIOS

Leilão de penhores

Em 7 de Dezembro de 1920 — LIMA & VIEIRA — RUA BUENOS AIRES, 206. Farão leilão de todos os penhores vencidos, da extincta firma Franklin & Pinto, podendo os senhores mutuarios resgatar as suas cautelas até á hora do leilão. (I. 11767)

Leilão de penhores

Em 13 de Dezembro de 1920 D. OLIVEIRA & COMP. RUA CHILE N. 13. Farão leilão dos penhores vencidos e avisam aos senhores mutuarios que podem reformar ou resgatar suas cautelas até á hora do leilão. (I. 12437)

Cozinheiros e cozinheiras

ALUGA-SE uma moça para cozinheira, dormindo no aluguel. Rua Ferreira Vianna 56 c. 23. Cattete. (I. 12449) R

COZINHEIRA — Precisa-se para um casal, paga-se bem; na Avenida Rio Branco 101, 2º andar. (I. 12528) R

Creados e creadas

ALUGA-SE. V. ex., precisa boa empregada? Dê suas ordens á Empreza de Informações "A Servical" fornecedora de empregadas com optimas referencias. Rua Larga 91, sobrado. Tel. Norte 5068. (I. 11808) C

EMPREGADA para todo serviço de um casal sem filhos, precisa-se uma. Rua do Rego 44 (Ramos). Paga-se bem. (I. 11701) C

PRECISA-SE de uma empregada para todo serviço em casa de pequena familia de tratamento. Rua Francisco Muratori 35. (I. 12440) C

PRECISA-SE de uma creada que durma fóra. Rua Navarro n. 43. (I. 12471) C

PRECISA-SE de uma creada para cozinhar e lavar em casa de familia muito pequena, dormindo no aluguel e dando referencias; rua Itarussuá n. 62 — Muda. (I. 11747) C

PRECISA-SE de uma boa arrumadeira, na rua das Laranjeiras n. 271. (I. 12386) C

PRECISA-SE de um rapaz de 16 annos para serviços leves, rua do Cattete 105 sob. (13752) G

Empregos diversos

OFFERECE-SE uma senhora de edade para concertar roupas e costuras em casas de familia. Não faz questão de ordenado. Rua Voluntarios da Patria 346. C. 20. (I. 11744) D

PRECISA-SE de um rapaz para casa de familia, para serviços leves. Rua Corrêa Dutra 68. (I. 12423) D

PRECISA-SE de um moço com pratica de pharmacia que saiba de manipulação; na rua Leopoldina Rego n. 26-A. E. Ramos. (I. 12494) D

PRECISA-SE de uma costureira que saiba confeccionar roupas brancas e vestidos para senhora. [illegible] Isabel n. 65 A. Villa Isabel. (I. 11823) D

PRECISA-SE de uma perfeita saleira [illegible] com pratica de bons officinas; paga-se bem; Gonçalves Dias n. 31, sobrado. (I. 11813) D

D O rei dos dentifricios (11401)

PRECISA-SE para tomar conta de um sitio, perto do Rio, um casal sem filhos; dirigir-se á rua Duarte Teixeira n. 15 — Quintino Bocayuva. (I. 11694) D

PRECISAM-SE bordadeiras para machina Singer, á rua Dr. Carmo Netto n. 27. Paga-se bem. (I. 12470) D

UMA SENHORA séria, de edade, com uma filha de 15 annos, offerece-se para casa de senhor viuvo com ou sem filhos ou casal, sabe costurar e mais serviços domesticos; tratar na Visconde de Itaborahy n. 57. (I. 11705) D

UM senhor de edade precisa de uma pessoa para serviços domesticos. Rua Visconde de Itaborahy n. 50. Nictheroy. (I. 11708) D

Casas e commodos centro

ALUGA-SE bom quarto, bem mobiliado, em casa de familia a pessoas serias. Rua Senador Dantas [illegible] (I. 12257) E

ALUGA-SE em casa de familia de tratamento e respeito, um quarto mobiliado, a cavalheiro de tratamento; Avenida Gomes Freire 151. (13741)

ALUGA-SE em casa de familia distincta sala de frente ou quarto, com ou sem pensão, á rua Riachuelo 12, segundo andar. (I. 11822) E

ALUGA-SE uma sala de frente, mobiliada, com bom quarto, em casa de familia; na rua Ubaldino do Amaral, n. 89, sobrado. (I. 11785) E

ALUGA-SE bom quarto para moça solteira. Ladeira da Gloria 3. (I. 11735) F

ALUGA-SE 2º sobrado com duas salas, tres quartos e mais [illegible] rua Constituição 63. (I. 11799) E

ALUGA-SE um quarto [illegible] casa de familia; av. Mem de Sá [illegible]

ALUGA-SE um quarto a um casal ou a moços do commercio, á rua Riachuelo n. 107. (I. 11710) E

ALUGAM-SE dois bons aposentos com pensão, a pessoas de tratamento, á rua Dr. Aristides Lobo n. 173 (Rio Comprido). Tem telephone. (I. 11737) J

ALUGA-SE uma boa sala para um casal [illegible] (I. 11811) E

ALUGA-SE [illegible] (I. 12441) E

ALUGA-SE uma confortavel sala independente em casa de familia, com ou sem pensão [illegible] (I. 12431) E

ALUGA-SE em casa de familia de tratamento a pessoas [illegible] rua Passos 43 [illegible] (I. 12520) E

ALUGA-SE [illegible] n. 220 [illegible] (I. 12421) E

ALUGA-SE [illegible] rua Dantas n. 68 [illegible]

ALUGA-SE em casa de familia [illegible] quarto mobilado [illegible] theatro Recreio. (I. 12450) E

Lapa e Santa Thereza

ALUGA-SE um commodo á rua Paraiso n. 54. (I. 12465) F

PRECISA-SE alugar uma casa por tempo determinado, proximo aos banhos de mar, de preferencia em Gragoatá. Informações para M. M., nesta redacção. (I. 11760) G

Cattete, Laranjeiras, Botafogo e Gavea

ALUGAM-SE dois quartos, juntos ou separados, sem mobilia, com inquilino, casa socegada, no Cattete; informações com o sr. França, rua Gonçalves Dias n. 7. (I. 11672) G

ALUGAM-SE — As novas propriedades do Hotel Palacete Americano offerecem ás exmas. familias e cavalheiros respeitaveis, magnificos aposentos [illegible] rua Pereira da Silva n. 128; tel. B. Mar 763. (I. 11761) G

ALUGA-SE uma magnifica sala mobiliada, com pensão, a moços do commercio ou cavalheiro de tratamento; rua Andrade Pertence n. 18. (I. 11776) G

ALUGA-SE uma casa modestamente mobilada com piano e bondes á porta, perto dos banhos de mar; informações á rua da Passagem n. 3, das 2 ás 5 horas da tarde. (I. 12439) G

ALUGA-SE á rua Bento Lisboa, 127, um quarto mobilado, com pensão a casal ou senhora só. (I. 12515) G

ALUGA-SE um quarto mobilado a um cavalheiro de todo o respeito. Rua Pedro Americo 133. Cattete. (I. 12500) G

ALUGA-SE bom e arejado quarto a casal com pensão, rua do Cattete 105, sob. (13752) G

ALUGA-SE, em casa de familia [illegible] um quarto a um senhor ou a dois moços de respeito; rua Pedro Americo n. 106, casa 8. Cattete. (I. 12457) G

ALUGA-SE uma boa sala com [illegible] duas janellas para a rua [illegible] sem mobilia, a cavalheiro só ou a senhoras; rua Bambina 110, 2º. Botafogo. (I. 12383) G

ALUGA-SE por 200$, na rua Humaytá, uma casa esplendida com entrada ao lado, duas salas, quatro quartos, despensa, cozinha, banheira, W. C., tanque, quintal etc. a quem comprar os moveis e utensilios que guarnecem a mesma [illegible] pagamento adeantado. Trata-se á Travessa do Rosario 9, sob. com Vigier, de 12 á 1 e 4 ás 5 horas. (I. 12401) G

ALUGA-SE em casa de familia, grande sala de frente e quarto mobilado, juntos ou separados, com pensão. Rua da Passagem 93. Botafogo. (I. 11784) G

ALUGA-SE magnifico quarto com pensão e com ou sem mobilia, em casa de familia de tratamento; telephone, luz electrica, bom banheiro, etc. á rua Real Grandeza n. 152. (I. 11818) G

ALUGAM-SE uma sala e quartos ricamente mobiliados, com pensão, em casa de todo conforto, a casal ou senhores de tratamento; r. Benjamin Constant n. 98. (I. 11726) G

ALUGA-SE [illegible] Botafogo, completamente limpa, 2 salas, 3 quartos, quintal, etc.; trata-se á rua Assumpção n. 100. (I. 11717) G

ALUGA-SE, em casa toda reformada, de novo, uma esplendida sala, a casal ou a dois rapazes de tratamento; rua Corrêa Dutra 160. [illegible] (I. 11709) G

SALA DE FRENTE. Aluga-se a uma senhora séria. Trata-se na Assumpção, 100. Botafogo. (I. 11718) G

Leme, Copacabana e Leblon

ALUGA-SE á rua Dr. Barroso 10, em casa de familia, á pessoa distincta e de tratamento, um quarto, com ou sem moveis, com frente para o mar. (I. 11802) H

O Elixir frasco grande 3$000

ALUGA-SE uma casa nova, com 4 quartos, 2 salas e mais dependencias, em centro de jardim, completamente mobilada, telephone, etc., proximo ao bonde de Ipanema. Rua Tonelero n. 215, Copacabana. (I. 11780) H

COPACABANA. Aluga-se em casa de familia distincta, sala de frente e quartos mobilados, com ou sem pensão, em frente ponto de banhos. Rua Barcellos, 41. (I. 11703) H

PRECISA-SE de uma pequena casa mobilada, Copacabana, Leme, Ipanema, Botafogo. Assigna-se contrato. Escrever R. H. 25 "Correio da Manhã". (I. 11609) H

Saude, Praia Formoza e Mangue

ALUGA-SE por 30$, em casa de um casal serio, um quarto, para guardar moveis [illegible] informa-se na rua Miguel de Frias n. 12. (I. 11807) I

ENGLISH: Lições [illegible] (I. 12419) I

Catumby, Estacio e Rio Comprido

ALUGA-SE uma sala de frente, em casa de familia, a moças ou rapazes de tratamento com ou sem pensão [illegible] rua Sampaio Vianna n. 30, Rio Comprido. (I. 11690) J

ALUGAM-SE dois bons aposentos com pensão, a pessoas de tratamento, á rua Dr. Aristides Lobo n. 173 (Rio Comprido). Tem telephone. (I. 11737) J

ALUGA-SE uma sala mobilada, com pensão [illegible] Petropolis n. 97. Bonde Estrella á porta. (I. 11725) J

Haddock Lobo e Tijuca

ALUGA-SE [illegible] com pensão, banhos e luz, por 200$ mensaes, á rua Conde de Bomfim n. 327. (I. 12391) K

ALUGA-SE, á rua Dr. Felix da Cunha, n. 48, Conde de Bomfim [illegible] (I. 12488) K

ALUGA-SE em casa de familia [illegible] rua Mariz e Barros [illegible] (I. 12512) K

ALUGA-SE duas salas [illegible] rua João Alfredo, antiga 28 de Setembro, n. 56, Muda da Tijuca. (I. 12540) K

ALUGAM-SE dois lindos palacetes, todo conforto moderno, Garage grande chacara, etc. Rua Conde Bomfim 125 153. (I. 11751) K

ALUGA-SE lindo quarto com pensão de 1ª ordem. Rua Dr. Aristides Lobo 52. (I. 12411) K

ALUGAM-SE esplendidos aposentos mobiliados, com ou sem pensão e com todo o conforto a pessoas distinctas, em casa de familia de tratamento, na rua Pareto 39, proximo á Praça Saenz Peña. (I. 13736) K

ALUGAM-SE bons commodos a senhores de tratamento; rua Conde de Bomfim n. 555. Telephone Villa 3182. (I. 11750) K

CASA mobilada — Aluga-se, com 2 salas, 3 quartos, despensa, fogão a gaz [illegible] pelo prazo de 3 á 6 mezes [illegible] proximo da Haddock Lobo. Informa-se na Travessa de Barros n. 3. (I. 11585) K

SALA. Precisa-se duma mobilada, para um senhor de respeitabilidade, desoccupar algumas horas em casa socegada. Prefere-se nas ruas Haddock Lobo, C. de Bomfim, Barão de Mesquita, e ruas transversaes a estas. Cartas nesta redacção a J. O. S. (I. 12396) K

São Christovão, Andarahy e Villa Isabel

ALUGA-SE uma casa com 6 quartos, 3 salas e outras dependencias. Rua José Hygino 78. Trata-se na rua do Rosario 89, 1º andar, das 2 ás 5 horas, com Ambrosi. (I. 12509) L

ALUGAM-SE um luxuoso quarto mobilado com todo o conforto e outro a um senhor ou rapaz [illegible] rua Francisco Eugenio n. 294. (I. 11630) L

ALUGA-SE [illegible] sem filhos, em casa de outro casal com pensão, banheira com aquecedor, e telephone; rua S. Luiz Gonzaga n. 250. (I. 12380) L

ALUGAM-SE a rapazes decentes ou casal sem filhos; no Boulevard 28 de Setembro, 229, sobrado. (I. 12495) L

SUBURBIOS

ALUGA-SE a casa da rua Anna Guimarães 21, E. do Rocha, completamente reformada, com 4 espaçosos quartos, 2 salas, cozinha com bom fogão e pia, banheiro, tanque e grande quintal todo murado. Tratar no mesmo com o proprietario. Preço: 25:000$000. (I. 12447) M

ALUGA-SE a casa IV da rua Dr. Ezequiel n. 53. Trata-se na rua Marechal Machado Bittencourt, 52. Riachuelo. (I. 12503) M

Compra e venda de predios e terrenos

A' rua Senador Nabuco, V. Izabel, 5 minutos dos bondes de 200 rs., parallela ao Boulevard 28 de Setembro, vende-se um predio apalacetado, construcção solida, centro terreno 16 x 80, jardim e gradil de ferro na frente, com portaes de cantaria; informar Mourão; Rosario, 161. (I. 12430) N

A' rua Barão de Cotegipe, V. Isabel, vendem-se 2 predios, sendo um assobradado, alto, novo, feitio moderno, 10 x 66, com 3 janellas de frente, varanda e claraboia de vidro, 2 salas, 3 quartos, dispensa, cozinha, quarto com chuveiro e W. C., tanque, etc.; tendo ao lado com entrada independente, um barracão com 3 salas, 7 quartos etc., que rende 160$. Informar Mourão, Rosario 161 ou Souza Franco n. 47. (I. 12430) N

CASAS — Vendem-se em todos os bairros, assim como terrenos em Copacabana, Ipanema, Santa Thereza, Andarahy e outros logares; preço commodo; informações Quitanda n. 60 sobrado. (I. 12498) N

CASINHAS, duas compram-se juntas ou separadas até tres contos cada uma; perto do bonde, logar saudavel embora precisem de obras. Pagamento, parte á vista, parte em prestações — Offerta directamente á rua Machado Coelho 156, das 4 ás 7; telephone villa 1090. (I. 12425) S

COMPRAM-SE machinas usadas de escrever. Offertas á rua Quitanda 61, 2º andar, sala 2 — das 13 ás 16. (I. 11778) N

CASA — Vende-se uma no centro bancario para grande Companhia ou banco; carta á rua Carmo 41, loja, 2 ás 3 horas. (I. 11768) N

COPACABANA. Vendem-se terrenos nesta rua, Otto Simon, Octaviano Hudson e Barata Ribeiro. Tel. Villa 67. (I. 11801) N

N Elixir Frasco peq. 2$000 (11401)

CASA — Compra-se uma de ...... 30:000$ a 100:000$ em Botafogo, Laranjeiras e Cattete; carta rua Carmo 41, loja — 2 ás 3 horas. (I. 11768) N

CASA e terreno — Vende-se uma nova onde foi morro Senado e um terreno com barracão perto Praça Floriano Peixoto; carta rua Carmo 41, loja — 2 ás 3 horas. (I. 11756) N

COPACABANA, nesta rua, terreno 12 x 43, p. p. bonde, livre e desembaraçado, 1.800. Inf. Rosario 142 sob., Lemos. T. N. 3073. (I. 11763) N

CASAS — Vende-se, Caminho dos Pilares (Inhauma), n. 295, com bondes á porta, assobradada, de construcção solida, centro terreno 18 x 62, jardim e gradil na frente, com bonita fachada, entrada ao lado, 3 salas, 4 qurtos, despensa, cozinha, etc. o terreno com arvores fructiferas, electricidade em todo o predio; está vasio e entregam-se as chaves logo que faça negocio; para tratar no n. 293, fundos, com o proprietario, ou Mourão. (I. 12431) N

CASAS — 3 vendem-se na A. Campista, bondes á porta, um apalacetado, 22 x 50, centro terreno, 3 janellas de frente, sendo a do centro com saccadas de ferro, porão habitavel; e os outros, 2 em um grupo no centro do terreno 17 x 50, 3 janellas de frente, entrada ao lado, tambem se vende separados; informações com Mourão, Rosario 161.

CASAS — 2 no Boulevard 28 de Setembro, sendo uma de moradia e outra de negocio, preço 32 contos; um palacete centro terreno 14 x 98, porão habitavel, preço 52 contos; outro em uma rua transversal ao Boulevard 28 de Setembro, 3 janellas de frente, porão habitavel; preço 22 contos; informar Mourão, Rosario 161. (I. 12431) N

CASAS — Rua Medina (Meyer) esquina de outra rua, 8 janellas de frente, sendo 3 por uma rua, e entrada ao lado, assobradada, varanda, 2 salas, 4 quartos, despensa, quarto com chuveiro quarto com tanque, W. C., cozinha com fogão economico; quarto fóra, etc.; e um bom quintal; informar com Mourão, Rosario 161. (I. 12431) N

CASAS — Vende-se por 22 contos á rua Araujo Leitão 68, rua transversal á rua Barão de Bom Retiro, 5 minutos dos bondes, novo, e no centro do terreno, 3 janellas de frente, porão habitavel, varanda corrida, 3 salas, 7 quartos, boa chacara para tratar no mesmo ou com Mourão; Rosario 161. (I. 12431) N

CASAS — á rua S. Luiz Gonzaga n. 121 (S. Christovão) meio assobradado, 2 janellas de frente, entrada ao lado, frente de rua, portaes de cantaria e azulejo, 2 salas, 6 quartos, banheiro, W. C., despensa, cozinha, tendo ao centro uma area com claraboia de vidro, grande quintal, o predio está vasio, entrega-se as chaves logo que feche negocio, a mesma de frente no armazem, informar, Mourão; Rosario 161. (I. 12431) N

CASAS — Mourão dos Santos encarrega-se da venda de predios e hypothecas. Rosario 161, tel. N. 3156. (I. 12432) N

COMPRA-SE casa pequena, para casal modesto, póde ser pequena e nos suburbios, paga-se de pouco preço. Pagamento á vista. Cartas á Luiz — Rua D. Eugenia, 14 (Rio Comprido). (I. 11683) N

COMPRA-SE uma casa para familia até 8:000$000, muito proximo a qualquer estação da Central, Leopoldina ou bonde. Cartas a J. Freitas á rua S. Christovam, 151. (I. 12393) N

COMPRA-SE uma casa até 15:000$, com tres quartos, em S. Christovam ou immediações. Informações á rua Umbelina n. 23, casa n. 5. Não se admitte intermediarios. (I. 11740) N

CASAS — Vendem-se 2 pequenas no Meyer 33 x 66 8:000$. Outros em Piedade. Trata-se Rua Quitanda 60 sobrado. (I. 12496) N

TERRENOS e casas a prestações, vendem-se bons lotes de terreno, na estação de S. Matheus, Linha Auxiliar, desde 150$000 o lote em prestações mensaes de 15$000 e uma casa por 1:300$000 em prestações de 50$ mensaes, para ver e tratar no Café do Costa, em frente á estação. (I. 11752) N

VENDE-SE por 200:000$ um grande predio em centro de terreno em Santa Thereza; trata-se á rua do Ouvidor, 71, 1º andar. (I. 12461) N

VENDE-SE por 3:000$ um magnifico terreno, com 11 metros de frente, alargando para os fundos, e uma área de 1.150 m. q., Boca do Matto, Meyer. Trata-se na rua da Alfandega 130, 1º, das 2 ás 6. (I 12504) N

TERRENO. Vende-se um na Travessa da Luz, junto ao n. 14. Telephone Villa 67. 6 x 36. (I. 11801) N

VENDE-SE por 48 contos a esplendida e confortavel casa da rua B. Bom Retiro 476 com 7 bons quartos, 2 salas, sala de banhos, vasto quintal, todo plantado e com 3 linhas de bondes. Trata-se á av. Rio Branco 46, 4º andar, sala 7. (I. 12517) N

VENDE-SE uma casa em Jacarépaguá com tres quartos, duas salas e mais dependencias, porão habitavel, agua, W. C., luz, bonde á porta, terreno de 22 x 100; todo plantado; informações Carioca, 57. Capitão Arnaldo. (I 12472) N

VENDE-SE por 6:000$ 1 predio á rua D. Amalia (Quintino); trata-se á rua do Ouvidor, 71, 1º andar. (I 12461) N

A' BRAZILEIRA

Largo de S. Francisco 38 - 42

AO 1º BARATEIRO

Avenida Rio Branco, 100

Vestidos leves
Tecidos de linho
Tecidos de seda
Organdys
Roupas brancas
Artigos para creanças

Exmas. Sras.

Caprichando cada vez mais em corresponder a preferencia que de V. Excia. merecemos, organizamos para a presente estação calmosa exposições completas dos mais finos e modernos artigos de Moda, pelos menores preços.

AU PETIT MARCHE'

Ouvidor, 86

A' FORTUNA

Praça 11 de Junho

CASA — Compra-se uma até 2:000$ Villa Isabel, E. Velho, outra até 12:000$ servindo até ao Meyer; carta rua Carmo 41, loja, 2 ás 3 horas. (I. 11768) N

CASAS em Icarahy — Vende-se e outras em Nictheroy. Terrenos e casas em todos os bairros do Rio. Quitanda 60 sobr. (I. 12497) N

EM Nictheroy, vende por 15 contos, rua Visconde de Itaborahy, rua esta larga e calçada, 2 minutos dos bondes e 6 minutos das barcas, e 3 minutos da praia de banhos, assobradado, alto, com portaes de cantaria, entrada ao lado, frente de rua, um corredor da entrada aos fundos, 2 salas, 3 quartos, dispensa, quarto com banheira, W. C., cozinha, tanque e quintal todo murado; tratar com Mourão, Rosario 161. (I. 12432) N

PREDIOS — Compram-se de 10 a 25 contos, tratar com o sr. Henrique, á rua Buenos Aires n. 120, 1º andar. (Não se faz negocio com intermediarios.) (I 11810) N

O Pasta grande 1$500 o Tubo (11401)

MEYER. Vende-se casa nova, confortavel, perto da estação. Tel. Villa 67. (I. 11801) N

PREDIO — Aluga-se um com 2 andares e grande armazem perto, Rua S. José, carta rua Carmo, 41 loja, 2 ás 3 horas. (I. 11768) N

PREDIOS e terrenos, particular compra e empresta dinheiro sob hypotheca de predios a juros desde 8 % ao anno. Cartas neste jornal a M. J. (I 11008) N

PREDIO — Vende-se á rua José Vicente, n. 27, com bondes á porta do Andarahy Grande, centro de terreno 12 x 50, apalacetado, jardim e gradil na frente, 2 janellas de sacadas de ferro, entrada ao lado com escada de pedra marmore, varanda na extensão do predio, 3 salas, 4 quartos, quarto com banheira, com agua quente e fria; W. C., boa cozinha com fogão a gaz e economico, 1,70 de porão, quintal plantado; tratar no mesmo ou com Mourão, Rosario n. 161. (I. 12433) N

PREDIO á Estrada de Monsenhor Felix n. 340 (Irajá), que se póde chamar um sitio, centro terreno 31 x 90, jardim e gradil, novo, assobradado, com 3 janellas de frente, varanda corrida, 2 salas, 4 quartos, despensa, quarto com chuveiro e W. C. tanque, grande chacara, tendo mais uma casinha com frente para a rua João Machado, chave no armazem da esquina, entregando-se a mesma logo que faça negocio; preço: 12:000$000; Mourão; Rosario, 161. (I. 12433) N

PREDIOS. 2, construcção solida, rua Bemfica 161 e 163, tendo mais nos fundos uma casinha, um barracão e ao lado, um terreno de 20 x 68; preço de tudo 20 contos; tratar, Mourão, Rosario n. 161. (I. 12433) N

POR 10:000$000 á vista e 12:000$ pagos em duas prestações, vende-se á rua Italia de Iucan n. 116, estação Thomaz Coelho, linha auxiliar da E. F. C. Brasil, uma casa com todos os indispensaveis para familia. Está alugada e póde ser visitada durante o dia. Trata-se á rua Pereira Nunes n. 102 — Aldeia Campista. (I 11702) N

PREDIO — Vende-se assobradado solida construcção, 3 quartos, 2 salas, cozinha c/fogão a gaz e a lenha, jardim e terreno c/arvores fructiferas, á rua Jacintho n. 63, proximo estação Meyer; tratar no mesmo com o proprietario. (I 12370) N

SITIO. Compra-se um, em logar alto e saudavel até 6:000$000, de uma á duas horas de viagem, com facilidade de conducção. Cartas nesta folha a J. B. (I. 12399) N

TERRENO com construcção antiga, na rua Barão de Amazonas ..... 20 x 57. Vende-se, tel. Villa 67. (I. 11801) N

VENDEM-SE os seguintes predios e terrenos:
6 contos, predio bom, rua do Proposito, Saúde, renda mensal 100$;
40 contos, dois predios em frente a praça Mauá e Avenida Rio Branco;
85 contos, diversos predios com uma área de 800 metros de terreno, na rua da Gambôa;
12 contos, moderno predio, rua Leoncio de Albuquerque, Sto. Christo;
60 contos, grande terreno em Sta. Thereza, que dividido em lotes dá 500 contos;
12 contos, predios e grande terreno de frente para tres ruas, na estação do Encantado;
Tratar, rua da Carioca 47, 1º andar, sala 3, com o proprietario. (I 11008) N

VENDE-SE por 200:000$ importante palacete junto ao Largo da Segunda Feira; trata-se á rua do Ouvidor, 71, 1º andar. (I 12461) N

L Vende-se nas melhores perfumarias (11401)

VENDE-SE por 70 contos grande e moderno predio, fazendo esquina para as ruas Sylvio Romero 63 e Francisco Muratori, Santa Thereza, local de élite e arejado. O immovel possue 2 appartamentos independentes, tendo o primeiro pavimento entrada pela rua Francisco Muratori e o 2º pavimento, pela rua Sylvio Romero. Todo com conforto, installações de trato e dá renda mensal de 950$000. Trata-se na rua da Alfandega 130, 1º, das 2 ás 6. (I 12504) N

Predio — Grande chacara

Para recreio vende-se na estação de Todos os Santos, á rua Getulio, uma bonita chacara com um predio, com cinco quartos, tres salas, garage, etc., frente 40 metros por 100 de fundos. Preço 45 contos. Tratar á rua do Ouvidor n. 78, sobrado, das 12 ás 17 horas, com o coronel J. Coelho. (I 11798)

VENDE-SE vasto e moderno predio á rua da Passagem n. 222, Botafogo, com todo o conforto necessario, local alto e secco, quintal murado, possue 4 quartos, 2 salas, privadas, cozinha, despensa e annexo, 2 quartos; preço.... 45:000$; para esclarecimentos, rua da Alfandega 130, 1º andar, das 2 ás 6. (I 12504) N

VENDE-SE por 16:000$ 4 predios e 1 pedreira em exploração com bom terreno em Cascadura; trata-se á rua do Ouvidor, 71, 1º andar. (I 12461) N

PREDIO — COPACABANA

Proximo á praça Serzedello vende-se um sumptuoso palacete com jardim na frente, tendo tres grandes salões e sete grandes quartos e tudo o mais indispensavel de uma confortavel vivenda. Preço 71 contos. Tratar á rua do Ouvidor n. 78, sobrado, das 12 ás 17 horas com o coronel J. Coelho. (I 11798)

VENDE-SE por 30 contos no saluberrimo logarejo Boca do Matto (Meyer), na rua Maranhão 58, aprazivel e graciosa vivenda situada em terreno alto, dotado de uma vegetação exuberante, constante de variada plantação fructifera, e logar aconselhado por summidades medicas, aquelles que buscam na Natureza allivio á seus padecimentos. O predio edificado em centro de terreno de 15 x 100, dispõe de accommodações para pequena familia, tem 3 quartos, 2 salas, cópa, cozinha, com 2 fogões, lenha e gaz, quarto de banho e mais dependencias. Existe ainda um quarto a cavalleiro do predio, assoalhado e forrado, com installação electrica, podendo servir como hygienico domitorio ou gabinete de estudos, recreio ou sala de jogo. O predio acaba de ser reparado, tendo sido pintado e forrado e sua installação electrica melhorada. Um jardim, em semi-circulo, do edificio, empresta-lhe certa poesia. E' servido por duas linhas de bonde, uma á porta e outra a alguns metros distante. Póde ser visto aos domingos das 8 ás 18 horas e dias uteis das 8 ás 10 da manhã. Trata-se Alfandega 130, 1º, das 2 ás 6. (I 12507) N

Predio — Estação Meyer

Vende-se na estação do Meyer um bello predio novo, com frente para duas ruas, sendo o predio todo cimentado em volta. Tendo tres quartos, duas salas, etc. Em centro de grande terreno. Frente 22 metros por 40. Bondes á porta. Preço 21 contos. Tratar á rua do Ouvidor n. 78, sobrado, das 12 ás 17 horas, com o coronel J. Coelho. (I 11798)

VENDEM-SE por 41:000$, dois modernos predios, juntos, proximo á estação do Rocha, rua 24 de Maio; tem cada um dois pavimentos com amplas dependencias, 5 salas, 3 quartos, corredor, cozinha, quintal murado, na frente tem um pequeno pateo que se presta para jardim, tem portão com gradil de ferro; para mais esclarecimentos ,pantas e photographias, rua da Alfandega 130, 1º, das 2 ás 6. (I 12504) N

Predios velhos — Botafogo

A' rua Sorocaba vendem-se dois predios velhos (material), com dez metros de frente por 35 de fundo. Preço 22 contos. Tratar á rua do Ouvidor n. 78, sobrado, das 12 ás 17 horas, com o coronel J. Coelho. (I 11798)

VENDE-SE um predio na rua Navarro 113, Catumby, logar alto e saudavel, por 13 contos; trata-se na rua Senador Euzebio 60, sobrado, das 6 ás 7 da tarde, com J. S. (I 12491) N

PREDIO — ESTACIO DE SA'

A' rua S. Valentim, no Estacio de Sá, vende-se um predio com tres quartos, duas salas, etc., com entrada ao lado. Preço 22 contos. Tratar á rua do Ouvidor n. 78, sobrado, das 12 ás 17 horas, com o coronel J. Coelho. (I 11798)

VENDE-SE um palacete recentemente construido, em centro de grande terreno, cercado e plantado. Tem 4 quartos, 3 salas, cozinha com 2 fogões, installação para banhos frios e quentes, 2 W. C., quarto fóra para creado. Installação completa electrica e gaz, porão habitavel. Construido em pequena elevação de terreno, muito sandavel, vista magnifica, a 5 minutos a pé da estação do Meyer, com bondes quasi á porta, rua Jacintho n. 43, esquina da travessa Oliveira; póde ser visto das 10 1/2 em deante; trata-se no mesmo ou á rua da Alfandega n. 130, 1º, das 2 ás 6. (I 12504)

VENDE-SE por 100$00 um confortavel predio á rua Conde de Bomfim; trata-se á rua do Ouvidor, 71, 1º andar. (I 12461) N

VENDE-SE na rua Hermengarda 87, por 20:000$, no Meyer, 3 minutos distante da estação, confortavel predio, com optimas accommodações para regular familia de trato, fachada moderna, construcção recente, com porão habitavel, entrada lateral, varanda e jardim na frente. Terreno tem 9 x 35, local alto e secco, 4 quartos, 4 salas e mais dependencias. Póde ser visto das 11 horas em deante. Trata-se 130, rua da Alfandega, das 2 ás 6. (I 12504)

VENDE-SE por 75:000$, tres predios em ruas centraes de Botafogo; trata-se á rua do Ouvidor n. 71, 1º andar. (I 12461) N

VENDE-SE por 30:000$ um predio com 5 quartos, 3 salas, centro de terreno, junto á E. do Meyer; trata-se á rua do Ouvidor, 71, 1º andar. (I 12461) N

VENDE-SE por 35:000$, proximo á estação de Ramos, um elegante e luxuoso predio, solidamente construido, 2 pavimentos, em centro de terreno de 11 x 53, todo plantado e ajardinado; facilita-se o pagamento, recebendo-se á vista 18:000$, e o restante conforme se combinar; trata-se na rua da Alfandega n. 130, 1º, das 2 ás 6. (I 12504) N

Terreno — Rua Uruguay

Na rua Uruguay vendem-se promptos a edificar, seis lotes, com frente para duas ruas; preço por todos 20 contos. Tratar á rua do Ouvidor n. 78, sobrado, das 12 ás 17 horas, com o coronel J. Coelho. (I 11798)

VENDE-SE um bonito sitio em Jacarépaguá, com enorme variedade de plantações de todas as especies, tendo uma grande e esthetica casa para moradia, podendo se ir de automovel até a entrada do edificio, tem todas as commodidades para familia de tratamento; fóra tem casas para empregados, agua encanada em abundancia, luz electrica da Light, clima recommendado por summidades medicas como sanatorio, facilita-se o pagamento; trata-se com o proprietario á rua da Alfandega 130, 1º, das 2 ás 6; não se aceita intermediarios. Preço 85 contos. (I 12504) N

VENDE-SE por 16:000$, 1 grande armazem proprio para pequena fabrica, em frente á E. de Madureira; trata-se á rua do Ouvidor 71, 1º andar. (I 12461) N

VENDE-SE por 16:000$ 1 predio com 3 quartos, 2 salas, etc., á rua Chichorro (Catumby); trata-se á rua do Ouvidor, 71, 1º andar. (I 12461) N

Construcções

Antes de tratar a construcção de sua casa, venha no nosso escriptorio ver nossos projectos e nossos orçamentos.

Estamos certos que tanto um como outro agradarão. Encontrará projectos verdadeiramente economicos, com 4 e 5 quartos e estylos inteiramente fóra do commum.

A. MILLIET

Rua Senador Euzebio 154, sobrado (Praça 11 de Junho)

Telephone Norte 6111.

(11717)

VENDE-SE por 52:000$ 1 predio de residencia em Copacabana; trata-se á rua do Ouvidor, 71, 1º andar. (I 12461) N

VENDE-SE por 22:000$, na rua Emilia n. 7, praça Secca, Jacarépaguá, passagens de 100 réis, um predio de solida construcção, em centro de terreno plano de 22 x 120, na maior parte plantado e cercado. Tem 4 quartos, 2 salas e mais dependencias. Fóra tem 2 quartos para empregados. Póde ser visto das 10 ás 6. Trata-se na rua da Alfandega n. 130, 1º, das 2 ás 6. (I 12504)

VENDE-SE por 50:000$, tres predios novos junto á rua Barão de Bom Retiro; trata-se á rua do Ouvidor, 71, 1º andar. (I 12461) N

VENDE-SE por 45 contos, a 3 minutos da estação do Riachuelo, um amplo e arejado predio, em centro de enorme terreno que póde servir para edificação de uma avenida, garage, etc.; o terreno tem 30 x 126, dando os fundos para outra rua, sendo assim de grande valor, pois poderá ser vendido em 2 lotes; trata-se na rua da Alfandega 130, 1º, das 2 ás 6. (I 12504)

VENDE-SE por 9:000$ 1 terreno de 10m,90 x 47m, com duas frentes; junto ao Largo da Bandeira; trata-se á rua do Ouvidor, 71, 1º andar. (I 12461) N

VENDE-SE o predio da rua General Pedra n. 121. Trata-se com o sr. Walfrido Lima á rua do Rosario n. 103, sobrado. (I 12454) N

VENDE-SE por 18:000$ 1 bom predio á rua Condessa Belmonte; trata-se á rua do Ouvidor, 71, 1º andar. (I 12461) N

VENDE-SE por 55 contos, proximo as ruas Sylvio Romero e Francisco Muratori, dando fundos para a rua Joaquim Murtinho (Santa Thereza), um predio para pequena familia de élite, todo mobilado a capricho; tem 3 quartos 2 salas, quarto para empregado, cozinha, despensa, 2 privadas, etc., tratar 130, rua da Alfandega, 1º, das 2 ás 6. (I 12504) N

Hemicranéa

especifico das enxaquecas, nevralgias, influenza e dôres em geral. — Vidro, 3$500.

PHARMACIA MACEDO SOARES

R. Senador Euzebio 123

(I 12364)

VENDE-SE por 6:000$ 1 terreno de 10m x 5m; á rua N. Silva, Ipanema; trata-se á rua do Ouvidor, 71, 1º andar. (I 12461) N

VENDEM-SE, a preço de occasião, 2 magnificos lotes de terreno, todo nivelado, frente para o nascente, medindo 10 x 68 cada um, junto a um predio em construcção. Rua S. João, 18, e muito proximo á rua 24 de Maio, estação do Rocha. Trata-se á rua da Alfandega 130, 1º, das 2 ás 6 horas. (I 12504) N

VENDE-SE por 25:000$ 1 predio e bôa chacara á rua Leopoldo; trata-se á rua do Ouvidor, 71, 1º andar. (I 12461) N

VENDE-SE por 1:800$ um terreno na rua Sant'Anna, Boca do Matto (Meyer), prompto a construcção, medindo 7,50 x 35. Trata-se na rua da Alfandega 130, 1º, das 2 ás 6 horas. (I 12504) N

VENDAS DIVERSAS

VENDE-SE um bom piano Aucher Frerys pouco usado, 3 cordas e 7oitavas com boas vozes, por 1:200$ de particular, rua Rezende 49.

TRASPASSES

TRASPASSA-SE o contrato de uma casa com ou sem mobilia, 74. Rua Botafogo, informações na mesma de 8 horas ás 11 horas. (I. 12380) P

SRS. MEDICOS. Traspassa-se um consultorio bem montado (divisão, mobiliario, mesa de exame, etc.), por preço razoavel, installado em sala de frente á rua Buenos Aires 248, sob., pagando modico aluguel. Trata-se com o sr. Duque a rua do Theatro, 1. "A Independencia". (I. 11793) T

Achados e perdidos

HENNY & ARMANDO — Rua Luiz de Camões ns. 45 e 47 — Perdeu-se a cautela n. 268.925 desta casa. (I. 11715) O

DIVERSOS

ALUGA-SE bom quarto mobiliado, com pensão em casa de familia. Rua da Passagem 93. Botafogo. (I. 11784) S

A Fabrica que vende tecidos mais baratos para cercas, gallinheiros, claraboias — Rua Constituição, 82. (I. 11676) O

AVISO — vendem-se engradados para aves — Rua Constituição, 82. (I. 11675) O

BONECAS velhas; concertam-se com perfeição e collocam-se dentes, dedos, pestanas, cabellos naturaes que se póde pentear, etc.; r. Visconde de Itauna 121. Tambem compromos, por mais velhas que estejam. (I. 12482) S

CABELLEIREIRA — Mme. Alves tinge cabellos em todas as côres, só a senhoras; vende e faz postiços de todos os modelos; acceita cabellos caidos; penteia para casamentos, etc.; lavagem de cabeças, attende a chamados; r. Visconde de Itauna 121; Telephone Norte 5.883. (I. 12482) S

COSTUREIRA córta e cose com perfeição e faz roupinhas de creança deseja trabalhar em casa de familia de tratamento. Não faz questão que seja fóra da cidade; dá informações. Trabalha por dia ou por mez. Quem precisar dirija-se á rua Formosa n. 172, quarto 3. (I. 12445) S

CASAMENTOS 20$. Mesmo sem certidões, para as pessoas pobres, todo o preparo dos papeis para o civil. Sendo o mesmo preço para nacionaes e estrangeiros. R. dos Invalidos, 66-A. Mensageiro Rapido, sr. Gonçalves, das 9 da manhã ás 8 da noite. Trata-se tambem casamentos urgentes em 24 horas. (I 12474) S

CHAUFFEURS. Carteiras de identidade, folhas corridas, exames, matriculas, transferencias, licenças provisorias. Sr. Gonçalves, Invalidos 66 A, Mensageiro, Rapido. (I 12474) S

COPIAS A' MACHINA, com perfeição em trabalhos forenses, á rua do Rosario 172, sob. — Sala 3. Tel. 4848 Norte. (I. 11769) S

DINHEIRO a juros desde 8% empresta particular sob hypotheca de predios, mesmo para construcções. Cartas neste jornal M. J. (I 11008) S

EMPRESTA-SE dinheiro sob promissorias, hypothecas, juros ou caução de apolices, alugueis de predios, contas do governo, etc. Travessa do Rosario n. 9, sobrado, de 12 á 1 e das 4 ás 5 horas, com Vigier. (I. 12402) S

GRAVIDEZ Evita-se com segurança e facilmente. Cura rapida dos corrimentos, colicas utero-ovarianas e regras irregulares e prolongadas. Cons. todos os dias. Medico esp. R. Angelica Motta 123. Est. de Olaria. (I 11711) S

HOTEL Palacete Americano — Magnificos aposentos para familia e cavalheiros; logar saudavel, centro de jardim, Rua Pereira da Silva 128, Tel. B. Mar 763. (I. 11762)

LIQUIDAM-SE vestidos, ultimos modelos chegados de França, bolsas de missangas e uma rica pelle de vicunha para cama de casal. R. Senador Dantas, 40. (I. 12502) S

MOBILIA de quarto de peroba, nova, com 6 peças, vende-se por necessidade. R. 7 de Setembro 207. (I. 12490) E

MOVEIS. Compram-se de casas de familia, Telph. Villa 67. (I. 11801) N

MODISTA. Faz vestidos de 10$, a 30$, executa-se qualquer figurino e attende-se a chamados; á rua Larga, 40. Tel. 2542 Norte. (I. 11817) S

PENSÃO fornece a mesa a 7 pessoas em casa de familia, rua do Cattete 105. (13752) G

PENSÃO — Fornece-se comida farta e feita com asseio, em casa de familia de tratamento, por 120$; á rua Aguiar n. 21. (I. 11738) S

RENDA VERDADEIRA. Vende-se rendas verdadeiras de filet, Cluny, Venezia a preços muito reduzidos. Quem for interessado queira telephonar, Sul 2699, para informações. (I. 11743) O

Machina de escrever

Officina mechanica dirigida por especialista belga. Reforma completa, nickelamento, limpeza, etc. Preços modicos, trabalhos garantidos e rapidos. Casa L. Brandão & Comp. Rua do Ouvidor 45, sobrado. (I 12392)

TER felicidades nos negocios amor, saude, realizar os vossos desejos. Carta com enveloppe prompto para resposta a mme. C. de Oliveira para a Chacara dos Andrades n. 25, Nictheroy. (I 11636) S

Zumbidos nos ouvidos Tratamento pelo Dr. Neves da Rocha, com exito seguro dos zumbidos nos ouvidos, pela massagem vibratoria e pelas correntes de alta frequencia. Os zumbidos diminuem logo na primeira applicação e acabam desapparecendo completamente. Consultas das 12 ás 4. Avenida Rio Branco 90 — Rio de Janeiro. (I 12413)

CATARATA... Cura da catarata por processo operatorio seguro, qualquer que seja a edade do doente, pelo Dr. Neves da Rocha, oculista com longa pratica de sua especialidade no paiz e nos hospitaes de Berlim, Vienna, Paris e Londres; medico de diversos hospitaes desta cidade. Avenida Rio Branco, 90, das 12 ás 4 horas. Honorarios moderados. Dispõe de aposentos para hospedar doentes que queiram estar sob sua completa direcção. (I 12412)

Professores e professoras

ARITHMETICA pratica — 10$; aulas nocturnas e diurnas. "Instituto Modelo". R. da Carioca 54, A. (I 12189) Z

Allemão. Ensina-se falar e escrever na Escola Underwood. Av. Rio Branco 151, 2º andar. (I2456)

ALLEMÃO PRATICO — Professora [illegible] mente. Edif. Odeon, Sala 8. (I. 11781) Z

CURSO "HELIOS", á rua 7, 32, 2º prepara. p. exames de admissão e finaes no Pedro II e E. Normal. Nocturno especial p. moços do commercio. Matricula das 9 ás 3 1/2. (I. 11736) Z

Copias. Na Escola Underwood á Av. Rio Branco 151 2º and., fazem-se copias á machina, versões, etc. (I12456

CONCURSO para a E. Normal — Preparam-se candidatos no Curso Normal e Propedeutico — Largo do Estacio, 79. Tel. 3247 V. (I. 12375) Z

Collocação. A Escola Underwood ensina e colloca seus alumnos. Av. Rio Branco 151, 2º and, e r. Addock Lobo 8, Succursal. (I12456)

CURSO de Preparatorios — Aulas diurnas e nocturnas, em curso e individuaes, para ambos os sexos. Director: Prof. Carlos Valle de Albuquerque, ex-prof. do Collegio Aldridge e Lycée Français. Preparam-se alumnos para exames finaes do Pedro II e commercio. Ensino rapido de linguas, pelo methodo Berlitz. Curso especial de Physica, Chimica e H. Natural. Peçam prospectos. Alfandega n. 65, 2º andar. (I 7943) Z

CURSO DE VIOLINO — O professor Mamede da Costa violinista diplomado na Allemanha e na Belgica, de volta de sua excursão artistica, acha-se novamente a disposição de seus alumnos na "Guitarra de Prata", ás terças e sextas, das 3 1/2 ás 5 1/2 á rua da Carioca n. 37. (I 11325) Z

Dactylographia: Ensino rapido, com os dez dedos, sem olhar para o teclado, 10$ mensaes. Confere diploma, "Instituto Modelo"; rua Carioca, 54 A. (I 11774) Z

DAME française — Ensina seu idioma, praticamente, e com rapidez, na sua casa e dos alumnos. Largo do Machado 7. Tel. Beira Mar 1109. (I 11099) Z

Dactylographia. — No INSTITUTO MODELO" não se aprende só dactylographia, mas tambem PORTUGUEZ, Arithmetica e todas as materias exigidas no COMMERCIO, Mens. 10$. R. da CARIOCA, 54 A. (I 12505) Z

DACTYLOGRAPHIA com perfeição só se aprende na "Escola Royal", Av. Rio Branco, 131, 1º andar e Archias Cordeiro, 192. (I. 11826) R

Diploma? Sim. A Escola Underwood diploma seus alumnos e os colloca. (I12456)

Dactylographia sem Portuguez rende pouco e pouco vale aprendam tambem o Portuguez na Escola Underwood. Av. Rio Branco 151, 2º andar. (I12456)

Dactylographia sem Portuguez pouco vale. Aprendam tambem o Portuguez na Escola Underwood, Av. Rio Branco 151, 2º andar [illegible]

DOENÇAS DE PEITO

TOSSE, GRIPPES, LARYNGITE, BRONCHITE, RESULTAS DE COQUELUCHE E DE SARAMPO

PULMOSERUM BAILLY

Sob a influencia do "PULMOSERUM"
A tosse socega-se immediatamente.
A febre desapparece.
A oppressão e as punçadas na ilharga socegam-se.
A respiração torna-se mais facil.
O appetite renasce.
A saude reapparece.
As forças e a energia recobram vida.

EMPREGADO NOS HOSPITAES, APRECIADO PELA MAIORIA DO CORPO MEDICO FRANCEZ, EXPERIMENTADO POR MAIS DE 20.000 MEDICOS ESTRANGEIROS.

EM TODAS AS PHARMACIAS E DROGARIAS

MODO DE USAL-O
Uma colher das de chá pela manhã e pela noite,

Laboratorios A. BAILLY
15, rue de Rome, PARIS

(12713)

EMPREGO em Banco — Rapaz empregado no Banco do Brasil, prepara candidatos a emprego. Telephone Villa 4579. (I 12220) Z

ESCRIPTURAÇÃO Merc., Direito e Arith. Comm. Preparatorios, Aulas diurnas e nocturnas. Tratar á r. do Hospicio, 158, sala da frente, das 3 ás 4. (I. 12421) L

Escripturação. Na Escola Underwood ensina-se com perfeição em poucos mezes. Av. Rio Branco 151, 2º andar. (I12456)

EXAMES de admissão ao Collegio Pedro II e militar, em curso particular pelo dr. Bandeira (Professor reconhecido pelo Conselho Superior do Ensino); á rua da Carioca 54, 2º andar, Prytaneu militar. (I. 11701) Z

Escrever á machina

Escrever á machina de qualquer maneira é facil, mas pouco vale; escrever á machina pelo systema moderno, com os 10 dedos, sem olhar o teclado e só pelo tacto, só se aprende na Escola Underwood, á Avenida rio Branco n. 151, foi assim que aprenderam os 165 diplomados em Dezembro p. p. Os diplomados pela Escola Underwood encontra facilidade para collocação. (I12456)

ESCOLA NORMAL — Exames de 2ª época — Preparam-se candidatas no Curso Normal e Propedeutico. Largo do Estacio, 79. Tel. 3247 V. (I. 12376) L

ESCRIPTURAÇÃO mercantil, methodo facil — Rua Rosario 172, sob., sala 3. (I. 11770) Z

ESCREVER Á MACHINA: No "Instituto Modelo", se aprende com maxima perfeição por 10$ mensaes; rua Carioca, 54 A. (I 11774) Z

ESCOLA AMERICA — Dactylographia, tachygraphia, escripturação, linguas e pratica commercial geral. Visitem-na e matriculem-se. Edificio do "Jornal do Brasil" 4º andar. Ascensores. (9433) Z

FRANCEZ para senhoras e senhoritas. Curso a praticos; de tarde só para moças sob á direcção d'um professor francez competente, lente de diversos collegios do capital e com optimas referencias. Inf. Edificio Odeon, sala 8. (I. 11787) Z

Francez. Na escola Underwood á Avenida Rio Branco 151, 2º and., ensina-se com perfeição, pratica e theoricamente. (I12456)

INGLEZ — Commercial e pratico ensina-se mui rapida e correctamente em curso e aulas particulares; á rua S. José n. 14, 2º andar. Tel. C. 1021. (I. 8479) L

Inglez - Tachygr

Mr. Wright (Inglez) Commercial Pratico, etc. Inf. Cartas á rua Frei Caneca n. 61. (I. 12423)

"INSTITUTO MODELO" — Curso de dactylographia, em 30 dias. Mens. 10$. Aulas nocturnas e diurnas. R. Carioca 54 A. (I. 12191) Z

"INSTITUTO MODELO" — Curso especial de dactylographia para moças. Mens. 10$. R. da Carioca 54 A. (I. 12190) Z

Inglez. Em nenhuma parte se aprende melhor que na Escola Underwood, á Av. Rio Branco 151, 2º andar. (I12456)

INGLEZ — ensina professor americano com muita experiencia. Aulas praticas. Preços modicos. Para combinar dias e as 10 horas da tarde ou por carta. Rua Rodrigo Silva 7, 1º andar. (I. 11777) Z

INGLEZ só se aprende com perfeição no INSTITUTO MODELO. Mens. 10$. R. da Carioca, 54 A. (I. 12505) Z

INGLEZ — Mr. Rodger, *americano*, ensina este idioma por preço modico; rua da Alfandega n. 199, sob. Tel. Norte 4657. (I. 10789) Z

INGLEZ — Francez — Allemão — Um professor de cada nacionalidade, de referencia, ensina o seu idioma, praticamente. Cursos de dia e de noite. Mensal desde 20$000. Lições particulares. Edificio do Odeon, sala 8. (I. 12078) Z

INGLEZ PRATICO — Professora londrina diplomada. Curso em turmas pequenas — Mensalidade 20 mil réis por alumno. Cursos particulares — Classes especiaes para senhoras só. Inf. Edif. do Odeon Sala 8. (I. 11781) Z

LINGUAS E LOGICA — Procura-se bom professor, para grande cidade de perto do Rio. Boulevard 28 de Setembro 274. (I. 12417) L

MME. GUION ensigne le Français pratique. Edif. Odeon Sala 10. Tel. C. 1716. (I. 11681) Z

MATHEMATICA. Port. e Latim a 10$, no Curso "Helios", á rua 7 Set. 2. (I. 11736) Z

MME. MARIN, professora diplomada de Côrte, aceita alumnas. Rua Moura Brito 48, Conde Bomfim. (I. 6137) Z

NO CURSO DE MUSICA rua Sylveira Martins, 72, villa Palacio C. — Professora diplomada ensina dactylographia. (I. 12111) L

NÃO se tem instruido, na R. Quitanda 74, 2º, por olhar a despeza; mas sabendo-se bem attender aos teresses em negocios, não teve de, no principio, grande progresso. (I. 11680) Z

O "INSTITUTO MODELO" é destinado a preparar rapidamente peritos guarda-livros e dactylographos. Aulas diurnas e nocturnas; rua da Carioca, 54A. (I. 11773) Z

PEDRO II e vestibulares. Revisão cuidadosa de todas as materias. "Curso Modelo"; rua Carioca, 54 A. (I. 11772) Z

PIANO — Violino — Preço modico, nocturno e de principiantes; progr. do Instituto. Tel. Ipanema 190. (I. 10199) Z

PREPARATORIOS — Precisa-se de pessoa habilitada, para um entendimento sobre o assumpto. Cartas neste jornal Klug. (I. 12088) Z

PIANO — Professora diplomada acceita alumnas para lições de piano, solfejo e theoria; á rua Paysandu n. 25. Tel. B. Mar. 2170. (I. 12087) Z

PROFESSORA franceza — Ensino praticamente todas as traducções; rua do Carmo n. 71, 3º and. (I. 11801) Z

PROFESSORA formada lecciona por casas particulares, em casa dos alumnos ou em sua residencia á rua dos Araujos 45. (I. 11570) Z

PROFESSORA de piano, a lição, por 40$000; vae a domicilio. Trata-se na rua Senador Furtado, 27. (I. 6186) Z

Portuguese LESSONS — Portuguese taught quickly and easily. *A unique method.* You will learn just what you want to say. No useless lessons. *Dr. Alipio de Carvalho* — Rosario, 136, 1º, n. 2. Phone: C. 256. (This ad on Sundays only). (I. 7337)

PORTUGIESISCHE STUNDEN — Einzigartige Methode portugiesisch schnell und leicht zu lernen. Sie lernen garade das was Sie sagen wollen. Keine unnuetzen Stunden — Dr. Alpio de Carvalho, Rio de Janeiro, rua Rosario 136, 1º. Tel. Central 256. (Diese Annonce erscheint nur Sonntags). (I. 7336) Z

SOMENTE O "INSTITUTO MODELO" ensina escrever á machina de modo perfeito e efficaz por 10$ mensaes; rua Carioca, 54 A. (I 11774) Z

Sem olhar. A Escola Underwood é a unica que ensina escrever á machina com os dez dedos, sem olhar o teclado e com perfeição, 12 annos de experiencia. Av. Rio Branco n. 151, 2º andar. (I12456)

Tachygraphia em 6 mezes com perfeição, só na Escola Underwood, á Av. Rio Branco 151 2º and., e r. Haddock Lobo, 8. (I12456)

"BROMOTONE" — Medicamentally — Cura Bronchites, Asthma, Tosse e Coqueluche (tosse comprida). Debella o catarrho. Cura a rouquidão, constipações, defluxo e chiadeira do peito. Tonico heroico dos pulmões. Poderoso remedio tanto para creanças como para os adultos. A' venda, rua dos Andradas, 43 — Drog. Pacheco; em S. Paulo, Baruel & Comp. (12634)

Doenças de ouvidos garganta, nariz e bocca Cura garantida e rapida do OZENA (fetidez do nariz) processo inteiramente novo DR. EURICO DE LEMOS professor livre dessa especialidade na Faculdade de Medicina do Rio de Janeiro. Consultorio: rua da Assembléa, 13, sobrado, das 12 ás 5 da tarde. (I. 12406)

MEDICOS

Vias urinarias e molestias de senhoras — Dr. Valença Teixeira faz tratamento da gonorrhéa aguda e chronica com suas complicações e trata de todas as molestias de senhoras. Consultas: manhã — diariamente de 9 ás 12 — tarde: 2ªs, 4ªs e 6ªs de 2 ás 4. Telephone Central 5337. Residencia: Vicc. Rio Branco n. 63. Tel. C. 3836. (13820) R

DENTISTAS

DENTADURAS — Concertos, reformas e novas em poucas horas, com. C. Dentista L. Deschamps. R. Sete de Setembro, 176. (I. 12126) R

DENTISTA — Vende-se um consultorio com installação electrica, em casa com passagem a casa com residencia para familia. Ipanema, rua Teixeira de Mello, 91; informa-se com o sr. Catão, casa Cirio na rua do Ouvidor 183. (I. 12379) R

OFFICINA e prothese dentaria — Trabalhos perfeitos e rapidos — R. Sete de Setembro 176, sob. Tel. C. 4790. (I. 12246) R

GERGELIM

Rende 6:000$000 por alqueire em 5 mezes, não teme pragas, livre de geadas. Plantas-se até Janeiro. Informações: Alcides Penteado. Caixa, 1470. SÃO PAULO. (13594)

FAZENDA DE ASSUCAR E AGUARDENTE

Vende-se por 250 contos, zona de Itatiaya, grandes plantações de milho, cafe, mandioca e canna; residencia 200$000, preto da estação com armazem, 300 porcos de raça. Informações com Cunha, Conceição, rua Ouvidor n. 46, 4º andar. (I. 12214)

"INVISIVEIS"

S. B. Caridade e Virgem Maria — Qualquer pessoa que depois de muitos cuidados vivem escondidos, não tenha conseguido melhoras satisfatorias, deve procurar em uma consulta á Sociedade Beneficente acima, para obter informação desejada. E' preciso mandar o nome, filiação, edade, endereço e um envelope sellado para resposta. Cartas para a caixa postal 1916, Rio de Janeiro. (I. 11916)

MACHINA

Compra-se uma em perfeito estado, para furar madeira, horizontal, á rua Gonçalves Dias n. 56, sobrado, sala E., ás 4 horas. (I. 11609)

Cachorro desapparecido

Pede-se a quem tiver encontrado um cachorro com manchas amarello-claro no dorso, attendendo pelo nome de "Dick", desapparecido no dia 26 do corrente a favor de entregal-o á rua do Passeio n. 212, Botafogo, onde será gratificado. (I. 11687)

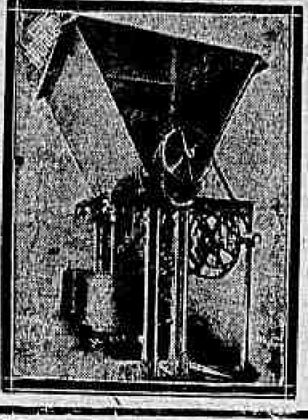
MACKINTOSH
Centrifugas e descarregadores
Consolidados Weston com movimento melhorado
INTERNATIONAL MACHINERY & C.º
Rio — Rua de São Bento, 30 — Caixa Postal 1626
Turbinas com regulamento automatico e marcha aperfeiçoada
Representante em S. Paulo: CASA ERICO Rua Boa Vista, 22

(13813)

AVISO

Para dissipar insinuações malevolas, a "NEW YORK LIFE INSURANCE COMPANY" informa ao publico que TODOS OS PAGAMENTOS SOB AS SUAS APOLICES NO BRASIL são feitos por intermedio de sua AGENCIA PRINCIPAL NO RIO DE JANEIRO.

13649

Um preparado que honra a industria pharmaceutica

PHOSPHO-CALCINA-IODADA

Grande agente da estimulação nutritiva e da renovação sanguinea

Prescripta diariamente pelos medicos mais notaveis desta Capital, que attestam a sua bella confecção, o seu sabor agradabilissimo e os seus grandes effeitos therapeuticos, a PHOSPHO-CALCINA-IODADA é empregada com grande successo nas adenopathias, lymphatismo, escrophulose, rachitismo, tuberculose, anemia, neurasthenia, phosphaturia, chlorose, bocio, bronchite asthmatica, manifestações da syphilis, dentição, rheumatismo chronico, convalescença e durante os periodos da gravidez e do aleitamento.

Em curto espaço de tempo, já foram publicados muitos attestados de medicos notaveis, que se têm manifestado sobre os excellentes resultados obtidos com o emprego da Phospho-calcina-iodada, e que são os professores Dias de Barros, Oscar de Souza, Nascimento Gurgel, Oswaldo de Oliveira, Luiz Barbosa, Henrique Duque, Antonio Pedro, Pedro da Cunha, Artidonio Pamplona, Lafayette Pereira e os drs.: Barbosa Romeu, Sylvio Moniz, Lourenço da Cunha, Moreira de Carvalho, Pinto Portella, Anysio de Sá, Guedes de Mello, Leonel Rocha, Francisco Silveira, Alvaro Graça, Gastão Guimarães, Oscar Godoy, Augusto de Freitas, Adalberto Ferreira, G. Philadelpho, Soares Pereira, Mario Mello, Humberto Mello, Flavio de Moura, Lassance Cunha, Alfredo Porto, Paula Maiwald, Breno Moniz, Amaral Peixoto, Sá Pereira, Tamborim Guimarães, Pego de Faria, Antonio Pacheco, Vaz Lobo, Carino Pinheiro, Silveira Lobo, André Rangel, Paulino Werneck, Moreira Guimarães, Francisco Salema, Leopoldo Prado, Ernani Pereira, Ricardo Gusmão, Girondino Esteves, Francisco Aragão, Galvão Bueno, Alfredo Barcellos, Herbster Pereira, Firmo Barreto, Carlos Villa Torres, Samuel Pereira, Fortunato de Brito, Paranhos da Costa, Cartaxo Damas, Mello Cavalcanti Filho, Pinto Brandão, Pinheiro dos Santos, Martins Teixeira Junior, Cunha Bello, Vahia de Abreu, Oliveira Santos, José Paracampos, Augusto Guimarães Ferreira da Rocha, Machado Portella, Alcides Lintz, José de Andrade, Machado Portella, Heitor Silva, Sebastião M. Barreto, José Cavalcanti e outros.

A' venda nas principaes pharmacias e nas drogarias Araujo Freitas & C.; Granado & C.; Oliveira & Cruz.; A. Gesteira & Cia.; Carlos Cruz & C.; Carvalho, Lino & C.ª; P. de Araujo & Cia.; Berrini; J. M. Pacheco; Orlando Rangel; Rodolpho Hess & C.; V. Silva & C.; Drogaria Baptista; Jorge & Santos; A. Carvalho & Cia.; Evaristo, Eyer & Cia. e Americo de Freitas & Cia. (Bahia). (I 11731)

OPILAÇÃO—ANEMIA PRODUZIDA

por vermes intestinaes. Cura rapida e segura com o Phenatol de Alfredo de Carvalho. Facil de usar, não exige purgantes e é bem acceito pelas creanças. Innumeros attestados de cura. A' venda em todas as pharmacias e drogarias do Rio e dos Estados. Depositarios, Alfredo de Carvalho & C., Rua 1º de Março numero 10. (7448)

CUTEX

Com poucas applicações deste maravilhoso preparado, são removidas as cuticulas sem ter necessidade de cortal-as.

Todos os preparados "CUTEX" da *Northam Warren Corporation* de *New-York*, são empregados no tratamento das unhas com o fim de embellezal-as, e são encontrados em todas as perfumarias e drogarias.

O livrinho que traz o tratamento das unhas, será enviado gratuitamente a quem pedir, enviando a sua direcção aos representantes no Brasil a

Beteille & Kussner
Caixa Postal 1907
RIO DE JANEIRO
(3632)

HOTEL

Por motivo de retirar-se o Proprietario para a Europa, vende-se um bem montado, antigo e bem situado Hotel, com 57 quartos bem mobiliados e arejados, bondes á porta para todas as linhas.
Negocio sério e directo. Cartas por obsequio sob C. C. na Exped. de Annuncios "EDANEE". Caixa Postal, 1897 -- São Paulo. (13684)

A. BOYE & Co. S. A.
S. PAULO E RIO DE JANEIRO
Vils, Johnson & Cia. Ltda.
Rua Sachet n. 27 - RIO
Representantes e
Thomas Ths. Sabroe & Cia. Ltda., Dinamarca
Machinas trigorificas
á acido carbonico e ammoniaco.
Machinas para Lacticinios "AGRICCO"
como — pasteurizadores, esfriadores, desnatadeiras, batedeiras e salgadeiras, vasilhames para leite, de todos os tamanhos.
RIO DE JANEIRO—Caixa Postal, 1.283.
S. PAULO—Caixa Postal, 1.410. (7785)

SERA' POSSIVEL?

Podemos affirmar, sem medo de errar, que o unico estabelecimento de calçados nacionaes e estrangeiros, onde se encontra o mais completo e inegualavel *stock* de artigos para homens, senhoras e creanças dos mais afamados fabricantes e por preços deveras assombrosos, é a *SAPATARIA POPULAR* á rua Marechal Floriano Peixoto n. 36.

Para que o respeitavel publico possa verificar da veracidade do que acabamos de dizer, basta unicamente observar os preços seguintes:

NEOLIN - 29$000!!!

Calçados para homens, estylo americano, elegantes, de côres preto, amarello e chocolate, de 18$000, 20$000 e. . . . 22$000
Calçados para homens, novidade em duas côres, de 20$, 22$, 24$, 26$ e. . . 28$000
Calçados para senhoras, estylo Luiz XV, o que se diz de mais fino, branco ou preto, de 18$ a 21$000
Sapatos para senhoras, verniz e salto de solla, fórma "mignon" de 14$000, a 18$000
Sapatinhos para meninas, em differentes estylos, côres e vernizes, de 7$ a. . . . . . 15$000
Sapatinhos para creanças, verniz e côres diversas, de 3$500 a. . . . . . 5$000
Sapatos para "tennis", marca "Champion". . 15$000
Chinellos a pontos, marca "Ecco", verdadeira novidade. . . . . 2$500
E muitos outros artigos por preços que só podem ser vendidos pela inegualvel

Sapataria Popular
36-Rua Marechal Floriano Peixoto-36
Telephone — Norte, 5631
(Junto ao Bazar Hollandez)
(13540)

A. COSTA ARAUJO
Rua da Constituição n. 78
Junto á Praça da Republica — Teleph. Central, 4450
MADEIRAS E MATERIAES DE CONSTRUCÇÕES
Completo sortimento de madeiras serradas em todos os comprimentos, grossuras e qualidades. — PREÇOS MODICOS. (10339)

HARMONICAS e GAITAS DE BOCCA.
A casa que maior stock tem no Rio
A' GUITARRA DE PRATA
Rua da Carioca, 37
— RIO DE JANEIRO —
Grandes descontos nas compras por atacado. (14742)

BLANCHETTE
CREME LIQUIDO, SEM DEPOSITO
(Formula franceza)
Assetina, limpa, clareia e embelleza a pelle. Fixador sem rival do pó de arroz.

TONICO-IRACEMA
Produz a abundancia, belleza e brilho dos cabellos
Escurece gradualmente os cabellos brancos até tornal-os á côr natural primitiva

Premiado nas exposições de Turim e Rio de Janeiro.
A' venda em todas as drogarias e perfumarias do Rio. Em Nictheroy — Drogaria Barcellos. (12409)

BORLIDO MAIA & C.ª
CASA FUNDADA EM 1878.
Unicos depositarios do cimento inglez "WHITE" e BROTHERS", tinta hygienica OLSINA e DERMAPHTHOL, para matar o carrapato do gado.
Telephone 274 — RUA DO ROSARIO 55 - 58 (7439)

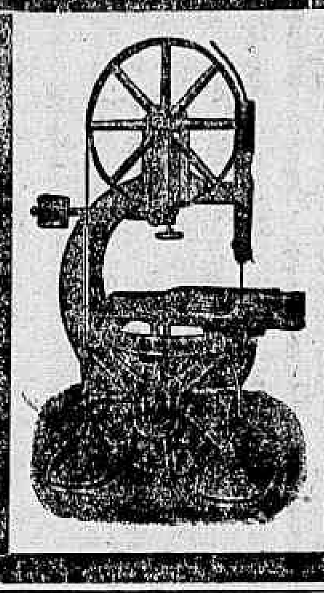
Machinas para officinas mecanicas
Tornos mecanicos Deutz
Machinas de furar
Shapers
Machinas para lavrar madeira
Engenhos verticaes Esterer
Engenhos horizontaes Kiessling
Desempenadeira, Serras circulares
Serras de fita, fresas, conjuntos, etc.
Gasmotoren-Fabrik Deutz
RIO DE JANEIRO
Rua Buenos Aires 50 — Caixa postal 600
12410

Empresa Commercial Transatlantica

Escriptorios de REPRESENTAÇÕES, COMMISSÕES e CONSIGNAÇÕES
Quitanda 20, 1º — Telephone Central 3827 — RIO DE JANEIRO
Telegrammas: OSALNES; Codigos: A. B. C. 5ª e Ribeiro.
Representantes em Londres, Paris, Berlim, Bruxellas e New York. Correspondencia em Portuguez, Francez, Inglez e Allemão.
Tem compradores para Madeiras, Fibras, Fumos, Cereaes, Algodão, Borracha, Cacáo, Mica, etc. Acceita representações de Fabricas e productores. Recebe Consignações e dá quaesquer referencias.
Deseja ser representada nas principaes cidades dos Estados de Minas, Rio, S. Paulo e Espirito Santo. (11576)

SARDAS

PANNOS, MANCHAS DE GRAVIDEZ, RUGAS, CRAVOS E ESPINHAS, desapparecem em poucos dias, usando **Sardogen**, preparado infallivel, unico que remove os defeitos da pelle. Não é creme nem pomada. Approvado pela Directoria Geral de Saúde Publica. Vende-se nas Pharmacias, Perfumarias e Drogarias do S. Paulo e Rio — Deposito: Rodolpho Hess & Cia. — Rua Sete de Setembro 61; Pharmacia Paris, Rua do Passeio n. 56. — Vidro. 4$000. (11054)

(12580)

HENNÉLINE (Henné liquido)
Ultima descoberta scientifica
Para tingir os cabellos brancos

Na sua composição não entra nenhuma substancia toxica, nem vestigio de nitrato de prata. A *Henneline* restitue ao cabello seu colorido natural, de uma applicação simples e de resultado infallivel; a *Henneline* possue as tons preto, castanho escuro, castanho natural, castanho claro, castanho bronzeado, louro dourado, etc. Formula vegetal inoffensiva. Dá brilho, amacia e fortifica os cabellos. Experimentae para crêr. Caixa, 12$ e 15$, com todas as instrucções para a sua applicação. Pelo Correio mais 2$. Milhares de attestados de louvor.
Depositarios: Maison Julio — Rua S. José n. 122 sobrado. (12631)

VERMIFUGO de B.A.FAHNESTOCK
Dará prompto allivio em todos os casos em que o incommodo seja causado por vermes.
ABSOLUTAMENTE INOFFENSIVO para CREANÇAS E ADULTOS
VENDIDO DESDE 1827
B.A.FAHNESTOCK CO., PITTSBURGH, PA. E.U.A.

MOVEIS

LEAO DE OURO
VENDEM-SE BARATO NA OFFICINA E DEPOSITO

Camas de peroba ou canella, 55$000, a	100$000
Ditas de solteiro, de 40$, a	60$000
Toilettes, a	220$000
Lavatorios com pedra, a	80$000
Commodas de 60$ a	80$000
Guarda-casacas, a	280$000
Guarda-vestidos de 60$ a	180$000
Guarda-comidas de 45$ a	80$000
Mezas elasticas a	80$000
Cadeiras de peroba, duzia de 80$ a	100$000
Grupos para sala, de 140$ a	350$000
Camas de creança	25$000
Colchões crina, de 15$ a	40$000

Dormitorios e salas de visitas, de diversos estylos, modernos, preços muito baratos, tapetes, apparelhos de toilettes e oleados.
RUA DA CARIOCA N. 51
Junto ao cinema Iris. (13233)

BEXIGA, RINS, PROSTATA, URETHRA, DIATHESE URICA E ARTHRITISMO

A UROFORMINA, precioso antiseptico desinfectante e diuretico, muito agradavel ao paladar, cura a insufficiencia renal, as cystites, pyelites, nephrites, pyelo-nephrites, urethrites chronicas, catharro da bexiga, inflammação da prostata. Evita o typho, a uremia, as infecções intestinaes e do apparelho urinario. Dissolve as areias e os calculos de acido urico e uratos.
Nas pharmacias e drogarias, Deposito: Drogaria Giffoni — Rua Primeiro de Março n. 17. (12610)

VIAS URINARIAS
ELECTRICIDADE MEDICA
O DR. C. DAUDT garante optimos resultados, tanto nos casos chronicos como nos agudos.
RUA URUGUAYANA, 43. Das 3 ás 5 horas. (9863)

PERISTALTONE (Tesool) — Medicamentally — Cura certa da Impotencia. Cura a fraqueza genital de ambos os sexos. Dá vigor e mocidade!!!... Pedir prospectos reservados para homens, á Caixa 50, Rio — A' venda, rua dos Andradas, 43 — Drog. Pacheco; em S. Paulo, Baruel & C. (12635)

Srs. Electricistas!
Por economia, não comprem sem verificar as vantagens, que offerecemos.
OTTONI ALMADA & C.ª
Rua dos Andradas, 99. Tel. N. 1609
Rio de Janeiro. (13181)

A NOSSA SENHORA DE PARIS
A NOTRE-DAME DE PARIS
Grande venda de fim de anno
com o DESCONTO de 20 %
Nos preços marcados em todas as mercadorias
RUA DO OUVIDOR 182 (12506)

ÁVISO AO PUBLICO

O Exmo. Sr. Dr. Inspector do Departamento Nacional de Saude Publica, tendo visitado officialmente o "Hervanario Mineiro", se dignou certificar que "todas as plantas medicinaes são um primor, estando em excellentes condições de asseio", o que quer dizer que os dignos freguezes desta casa podem fazer suas encommendas, certos de que serão bem servidos.
Rio, 24 novembro 1920. — G. DE SEABRA, proprietario — RUA JORGE RUDGE, 112. (I. 11071)

(12410)

OFFICINA MECANICA
Completa para qualquer machina industrial e automoveis. Solda electrica — Montagens. Serviço perfeito, rapido e a preços modicos. — Rua Tobias Barreto 68-70 — Tel. N. 2149 — ZAMBELLI, CLAUDIO & C. (14766)

MOBILIARIOS
Para Salas de Jantar, Visitas e Dormitorios, grande sortimento para todos os gostos e preços, facilidades de pagamento.
Rua da Alfandega N. 111
Martins Malheiro & C. (4355)

SEM INJECÇÕES — SEM INJECÇÕES — Gonocelle
Cura-se em poucos dias a Gonorrhéa ou outro qualquer corrimento com o uso do GONOCELLE; não tem dieta nem affecta nos intestinos. E' em tablettes, por isso torna-se facil seu uso. Preço 2$000. Deposito, Sete de Setembro 61 — CASA HUBER. (4886)

AUTO-CAMINHÕES
BENZ
Steinberg, Meyer & C.
Rio de Janeiro — Av. Rio Branco, 31|33 — Caixa Postal 1281
São Paulo — R. Barão de Itapetininga 27 — Caixa Postal 1150
(13730)

CABELLOS BRANCOS
FLORENTINA — A MELHOR LOÇÃO VEGETAL e perfumada n. 1, para cor castanha, n. 2, para côr preta lavando não sáe, evita a caspa e faz nascer, franco 6$000, pelo correio, 8$000. João Pinto da Silva, rua Marechal Floriano n. 151, sob., e 173, pharmacia. Deposito: Drogaria Huber, rua Sete de Setembro ns. 61 e 63. Rua da Quitanda n. 23, vende-se em todas drogarias, pharmacias e perfumarias. Nos suburbios em todas as pharmacias. (I 12291)

Ouro 2$500
Platina 20$
JOIAS
BRILHANTES
Prata, dentes e dentaduras, Relogios, antiguidades, compram-se e pagam-se os melhores preços na Joalheria FORT.
Rua Uruguayana - 77
(I 12292)

O maior e mais antigo CLUB DE MERCADORIAS

Assignem os Clubs em Dezenas da
Cooperativa Chronometrica
Fundada em 7 de Novembro de 1900
Carta Patente N. 7

Clubs de Joias, Ternos de casemira sob medida, Relogios, Carrilhões, Moveis, Calçados, Chapéos, Guarda-chuvas, Roupas Brancas, Binoculos Militares, GELADEIRAS RUFFIER, MACHINAS DE ESCREVER "ROYAL", SELLINS, ARREIOS, CAPAS DE BORRACHA "SCAHYE", apparelhos de louça, para chá e café, jantar e lavatorio, Gramophones "ODEON", MACHINAS DE COSTURA "SINGER", Cofres "NASCIMENTO" e muitos outros artigos de utilidade.

Planos com 6 sorteios por semana e directo a repetições. O mais completo sortimento de relogios para parede. Grande quantidade de lindos apparelhos prateados para lavatorios, e de faqueiros de igual metal, com 101 peças.

Variadissimo e grandioso stock de mercadorias.

Resultado das extracções da semana de 22 a 27 de novembro, para todos os planos — centenas e dezenas: de accordo com a 5ª clausula do nosso prospecto:

NOVEMBRO
Dia 22, 2ª-feira . . 801 e 01
" 23, 3ª-feira . . 282 e 82
" 24, 4ª-feira . . 933 e 33
" 25, 5ª-feira . . 359 e 59
" 26, 6ª-feira . . 147 e 47
27, sabbado . . 441 e 41

Rio de Janeiro, 27 de novembro de 1920.—O fiscal do governo, *Franklin George Naylor*.

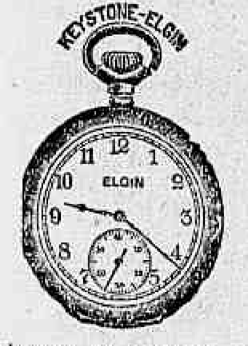

Precisa-se de agentes no interior e no Rio.

Barbosa & Mello
Rua Buenos Ayres, 154 — Antiga do Hospicio
Peçam prospectos — Telephone N. 155

TRES COROAS

A MELHOR ENXADA EXISTENTE NO MERCADO

Aço SUECO, o melhor do mundo

Peça forjada inteiriçamente

Unicos Representantes

B. Dieden & C. do Brasil S. A.
REP. ERIK LUNDH
Rua General Camara N. 102 - RIO DE JANEIRO
Caixa Postal N. 791 — End. tel. "BRAZILDIEDEN"
13715

E' O SUCCO!!!

Patente 51 — Patente 51
Melhor que jogar no "bicho"

PLANO INVICTA

30 sorteios por semana por 1$, ou sejam 5 sorteios por dia, até o 5º premio da Loteria Federal. Para se obter mercadorias marcadas por 100$. No caso de repetir a centena em um dos oito casos de repetição, recebe-se 200$, 300$, 500$, 700$, 1:000$, 5:000$ e até 10:000$000. No fim de 20 semanas, os não sorteados recebem em mercadorias os 100$ que dispenderam. Resultado dos sorteios da semana:

Dia 22, 2ª-feira.	801	229	345	130	811
Dia 23, 3ª-feira.	768	878	659	301	410
Dia 24, 4ª-feira.	933	282	258	095	837
Dia 25, 5ª-feira.	359	909	879	010	069
Dia 26, 6ª-feira.	153	571	224	131	504
Dia 27, Sabbado.	441	147	608	536	117

29 — RUA DA CONSTITUIÇÃO — 29

Resultado dos sorteios para todos os planos de SEIS sorteios e de menos de SEIS sorteios e POPULAR, SUCCO e PRIMOR:

Dia 21, Domingo. . . . 229 e 29
Dia 22, 2ª-feira. . . . 801 e 01
Dia 23, 3ª-feira. . . . 282 e 82
Dia 24, 4ª-feira. . . . 931 e 33
Dia 25, 5ª-feira. . . . 359 e 59
Dia 26, 6ª-feira. . . . 147 e 47
Dia 27, Sabbado. . . . 441 e 41

Rio de Janeiro, 27 de Novembro 1920 — O proprietario, *Luiz Ferreira Barbosa* — O fiscal do governo, *Alexandre de Castro Cerqueira*.

2º Sorteio Extraordinario de Novembro a realizar-se na quarta-feira, dia 1º de Dezembro. Pelo TERCEIRO PREMIO, em todos os planos. Do 11º ao 15º PREMIO, no plano INVICTA.

29, Rua da Constituição, 29

Os preços das mercadorias estão marcados, na *Cooperativa Barbosa*, sempre MAIS BARATO, devido a ser o Barbosa o unico proprietario, não ter socio, seu estabelecimento ser modesto, sem luxo e as suas despesas resumidas. O Barbosa só pensa numa coisa: "DAR TUDO AO FREGUEZ"

29 — RUA DA CONSTITUIÇÃO — 29

CONDIÇÕES DE AGENCIA:

12 % na cobrança, 3ª prestação integral, 1$ nas 4ªs., gratificação de 30$ em cada 100$ de 1ªs. prestações angariadas durante 30 dias seguidos. Concurso trimestral com 4 premios de 100$, 50$, 30$ e 20$ para os 4 agentes que maior movimento de 1ªs. fizerem durante os tres mezes.

29 — RUA DA CONSTITUIÇÃO — 29

— Sois activo, trabalhaes á commissão?
— Podeis alcançar facilmente um ordenado minimo de 100$000 e em menos de tres mezes conseguireis 300$000 a 500$000 ou mais, trabalhando á commissão para os famosos clubs MELHOR QUE JOGAR NO BICHO, á rua da Constituição, 29 — *Cooperativa Barbosa*.
Acceitam-se agentes para os e outros operarios.

29 — RUA DA CONSTITUIÇÃO — 29

Acceitam-se agentes em cada cidade, villa, estação ou logar onde exista agencia do Correio. Peçam prospectos a *LUIZ FERREIRA BARBOSA* — RUA DA CONSTITUIÇÃO, 29 — Rio de Janeiro. Endereço telegraphico, SUCCO

29 - Rua da Constituição - 29
(10596)

STOCK PERMANENTE DE:

Tornos, Frezadoras, Plainas, Tornos-limadores, Martellos automaticos, Machinas de furar, Serras mechanicas, Forjas, Ferramentas manuaes, Ferramentas de precisão, etc., etc.
Orcamentos completos para montagem de officinas Mechanicas

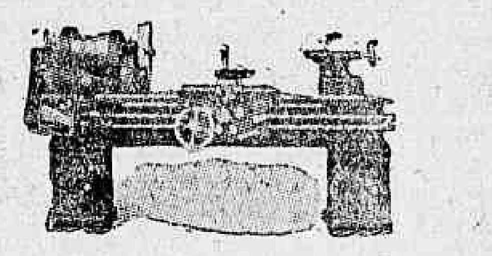

Estabels. MESTRE & BLATGÉ - S. A.
RUA DO PASSEIO, 48-54 — RIO DE JANEIRO
Telephones: Central 2631...
End. Teleg. MESBLA — RIO
(13672)

LOTERIAS

Loterias da Capital Federal

Resumo dos premios da extracção de 27 do corrente.

18441 . . . . . 50:000$000
39147 . . . . . 6:000$000
36608 . . . . . 5:000$000
46117 . . . . . 2:000$000
10536 . . . . . 2:000$000

PREMIOS DE 1:000$000
21131 36504 16224 6571 43417 6153

PREMIOS DE 500$000
8689 28252 31538 19861 41756
57219 41138 43843 10039 52628

APPROXIMAÇÕES
18440 e 18442 . . . 500$000
39146 e 39148 . . . 200$000
36607 e 36609 . . . 100$000

DEZENAS
18441 a 18450 . . . 60$000
39141 a 39150 . . . 40$000
36601 a 36610 . . . 30$000

CENTENAS
18401 a 18500 . . . 20$000
39101 a 39200 . . . 15$000
36601 a 36700 . . . 10$000

Todos os numeros terminados em 41, têm 10$000; todos os numeros treminados em 1, têem 5$000; exceptuando-se os terminado sem 41.

Loterias do Estado de S. Paulo

Resumo dos premios da extracção de 26 do corrente.

10787 . . . . . 20:000$000
48973 . . . . . 3:000$000
34600 . . . . . 2:000$000

PREMIOS DE 1:000$000
15549 38681 68432 79119
4780 9724 24661 32534 47159
68352 70349 74550 76281 79749

PREMIOS DE 500$000
4701 7961 11580 27470 31131
34837 35707 36802 68594 77381

APPROXIMAÇÕES
10786 e 10788 . . . 200$000
48972 e 48974 . . . 150$000
34599 e 34601 . . . 100$000

DEZENAS
10781 a 10790 . . . 100$000
48971 a 48980 . . . 50$000
34591 a 34600 . . . 40$000

CENTENAS
10701 a 10800 . . . 8$000
48901 a 49000 . . . 6$000
34501 a 34600 . . . 4$000

Todos os numeros terminados em 87, têm 4$000; todos os numeros terminados em 7, têm 2$000; exceptuando-se os terminados em 87.

"Trapiche Pinto"
DE
FRANCISCO PINTO & C.

Acceitam em deposito para recolher, mediante modica armazenagem, productos, mercadorias, etc., (excepto inflamaveis), de procedencia Nacional e Estrangeira.

Ruas: da Saúde e Coêlho de Castro, n. 126
Caixa Postal 2013 — Tel. Norte 6311
Endereço Telegraphico "FRANPINTO"
— RIO DE JANEIRO —
(I 11815)

COOPERATIVA PROGRESSO

O maior, o mais importante e o mais bem installado estabelecimento no genero.

72 e 74-Praça Tiradentes-72 e 74 - Rio

CLUBS DE TODOS OS ARTIGOS

O unico systema que offerece 80 % de probabilidades de ser ainda melhor do que o da compra a prompto pagamento.

REPRESENTANTES DO AFAMADO CALÇADO "ATLAS".

Resultados dos sorteios da semana finda, de accordo com a clausula 3ª do prospecto:

Dia 22, Segunda-feira. . . . . . 801 e 01
Dia 23, Terça-feira. . . . . . 282 e 82
Dia 24, Quarta-feira. . . . . . 933 e 33
Dia 25, Quinta-feira. . . . . . 359 e 59
Dia 26, Sexta-feira. . . . . . 147 e 47
Dia 27, Sabbado. . . . . . 441 e 41

A Cooperativa PROGRESSO distribue nos seus vantajosissimos clubs: joias, relogios, guarda-chuvas com castão de prata e de ouro, capas de borracha, ternos de casemira, roupas brancas, calçado, chapéos, moveis, louça, talheres, filtro Fiel, machina Singer, instrumentos de corda e de sopro, etc.

PEÇAM LISTAS DE PREÇOS.

PARA O PLANO "ROYAL":

Dia 22, Segunda-feira. . .	801,	229,	345,	130,	811
Dia 23, Terça-feira. . .	768,	878,	659,	301,	410
Dia 24, Quarta-feira. . .	933,	282,	258,	095,	837
Dia 25, Quinta-feira. . .	359,	909,	879,	010,	069
Dia 26, Sexta-feira. . .	153,	571,	224,	131,	504
Dia 27, Sabbado.	441,	147,	608,	536,	117

Rio de Janeiro, 27 de Novembro de 1920.
O fiscal do Governo — MARIO SERPA.

2º SORTEIO EXTRAORDINARIO DO MEZ DE NOVEMBRO:
Será verificado pelo 3º premio da Loteria do dia 1º de Dezembro para todos os planos de um a seis sorteios e, para o plano "ROYAL" do 11º ao 15º premio, na mesma Loteria.

NOTA — A' esse sorteio só concorrerão os assignantes em dia, que mandarem carimbar os seus recibos com a data de 9 em deante, até á hora da extracção da Loteria do 1º de Dezembro.

AVISO AOS AGENTES:
Os pedidos para qualquer dos objectos abaixo, só deverão ser feitos mediante consulta prévia sobre preços:
Correntes e cordões de ouro, relogios d'algibeira e de parede, machinas Singer, armas, capas de borracha e louça.

REPRESENTAÇÃO PARA OS ESTADOS DO BRASIL.
A COOPERATIVA PROGRESSO, que é a maior casa de clubs do Brasil, é tambem a unica que dispõe de condições especiaes para representação mesmo nos Estados mais distantes, cujas commissões e condições são inexcediveis. — Acceitam-se agentes em todos os Estados do Brasil na fórma do novo regulamento, do qual faremos remessa a quem se nos dirigir nesse sentido.

72 e 74-Praça Tiradentes-72 e 74
Carta Patente n. 55 — Telephone C. 4281 — Rio de Janeiro
Peçam prospectos a
GUEDES & NEVES.

A 11$000!...

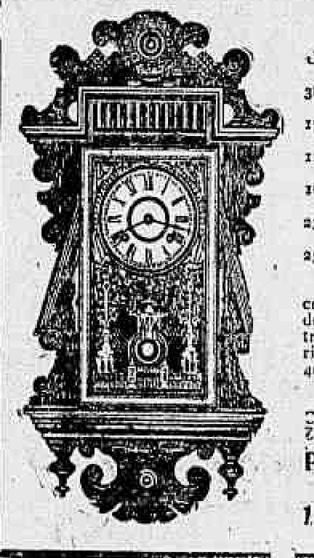

Um bom Despertador Americano, artigo extra, garantido.
38$ — Um lindo relogio Americano, para parede.
17$ — Despertadores com repetição durante 20 minutos.
11$ — Relogios de nickel Ancora, para bolso — garantidos.
16$500 — Relogios folheados a ouro, para bolso — garantidos.
23$ e 25$ — Relogios de prata de lei, pulseiras — garantidos.
25$ — Relogios folheados a ouro, pulseiras — garantidos.
Grande sortimento de oculos, pince-nez, relogios de bolso, pulseira e de parede, com carrilhão, artigo extra, e variado sortimento em joalheria e prataria, a preços mais baratos 40 e 50 por cento que noutra parte.
Por atacado, grandes descontos.
PENDULA CENTRAL — Luciano C. Lima, 16 — RUA SENADOR EUZEBIO — 16.

PENDULA CENTRAL
LUCIANO C. LIMA
16, Rua Senador Euzebio, 16
(I 12378)

COMPANHIA DE LOTERIAS NACIONAES DO BRAZIL

Extracções publicas, sob a fiscalização do Governo Federal ás 2 ½ horas e aos sabbados ás 3 horas, á

RUA VISCONDE DE ITABORAHY, 45

A M A N H A
359 — 69ª
20:000$000
Por 2$400, em terços

Quarta-feira, 1 de Dezembro
297 — 154ª
20:000$000
Por 1$600, em meios

Sabbado, 4 de Dezembro, ás 3 horas da tarde — 309-123

50:000$000
POR 4$000, EM QUINTOS

SABBADO, 18 DE DEZEMBRO
GRANDE E EXTRAORDINARIA LOTERIA DO NATAL
NOVO PLANO — A'S 3 HORAS DA TARDE
— 362-2ª —

500:000$000
POR 44$000, EM VIGESIMOS

Este importante plano além do premio maior distribue mais: 1 de 100:000$, 1 de 50:000$, 3 de 10:000$, 10 de 5:000$, 25 de 2:000$, 60 de 1:000$ e 100 de 500$.

Os pedidos de bilhetes do interior devem vir acompanhados de mais 700 réis para o porte do Correio e dirigidos aos agentes geraes: NAZARETH & C., RUA DO OUVIDOR N. 94, CAIXA N. 817. End Teleg. LUSVEL e na CASA F. GUIMARÃES, RUA DO ROSARIO N. 71, esquina do beco das Cancellas. Caixa do Correio n. 1273.

TUFFY, o famoso "keeper" brasileiro
CURADO COM O GRANDE DEPURATIVO-TONICO
(SEM ALCOOL)

LUESOL
DE
SOUZA SOARES

"Pelo ESPLENDIDO RESULTADO que obtive com o uso do popular depurativo LUESOL de Souza Soares, sinto o dever imperioso de gratidão — e para bem dos que soffrem de molestias do sangue — de declarar que nesta cidade de Pelotas (Rio Grande do Sul), onde actualmente me acho, CUREI-ME de uma FORMA RADICAL de perigosa enfermidade, com poucos frascos deste FAMOSO remedio".
Pelotas, 1919.
Tuffy Neugem.

A' venda nas principaes drogarias e pharmacias e nas seguintes casas: Silva Gomes & C.ª, J. M. Pacheco, Araujo Freitas & C.ª, Rodolpho Hess & C.ª e Granado & C.ª. (6777)

Auto-Caminhões

VENDE-SE
1 SAURER
5 tons. completamente reconstruido
1 SAURER
5 tons. novo
INAG 5 tons. reformado

STEIMBERG, MEYER & Cia
Avenida Rio Branco, 31-33
Caixa Postal, 1281 (13731)

LOTERIA DO RIO GRANDE DO SUL
Unica que distribue 75 % em premios
DEPOIS DE AMANHÃ

100:000$000
INTEIRO. . . . 30$000 | DECIMO. . . 3$000
Jogam sómente 18.000 bilhetes.

LOTERIA DO NATAL -- Sexta-feira, 24 de Dezembro de 1920 -- 1.000:000$000 por 300$000 em vigesimos 15$000 --- Jogam 12 milhares

AVISO

Emmanuel Bloch & Frére participam aos seus amigos e freguezes desta praça e do interior que transferiram os seus escriptorios e deposito para a **Rua da Quitanda n. 52**, onde as suas diversas secções de **Joias, Prataria, Metaes, Relogios, Plaqués, Objectos de fantazia e miudezas** se acham amplamente installadas, em condições de melhor servir a sua freguezia, cuja confiança e preferencia esperam continuar a merecer.

52, Rua da Quitanda, 52
3 PAVIMENTOS SERVIDOS POR ELEVADOR
Telephone Central 14
(I 11702)

Está provado que...
Joias quasi de graça só se obtem, inscrevendo-se nos vantajosissimos clubs da
COOPERATIVA ESPERANÇA
Relogios, calçado, roupas brancas e ternos de casemira feitos sob medida

Resultado da semana finda:
22 — Segunda-feira 01
23 — Terça " c/ 6 sort. 82
24 — Quarta " 33
25 — Quinta " 59
26 — Sexta " c/ 6 sort. 47
27 — Sabbado 41

Resultado do plano Omega:

Segunda —	801	229	345	130	811
Terça —	768	878	659	301	410
Quarta —	933	282	258	095	837
Quinta —	359	909	879	010	069
Sexta —	153	571	224	131	504
Sabbado —	441	147	608	536	117

Rio de Janeiro, 27 de Novembro de 1920.
O fiscal do governo: *Dr. Ad. Nogueira.*
Acceitam-se agentes, tanto na capital como no interior, mediante a apresentação de carta de fiança. Dá-se optima commissão.
Peçam prospectos e catalogos illustrados a RICARDO AUGUSTO BIATO, Rua dos Andradas, 79 — Telephone 5039 Norte.
AVISO — A casa não se responsabiliza pelos recibos que tenham emendas ou rasuras, assim como tambem por prestações pagas em confiança.
(13628)

VERMIOL RIOS
SALVADOR DAS CREANÇAS

E' o unico VERMIFUGO-PURGATIVO de composição exclusivamente vegetal, que reune as grandes vantagens de ser positivamente INFALLIVEL e completamente INOFFENSIVO.
Póde-se, com toda confiança, administral-o ás creanças, sem receio de incidentes nocivos á saude. Sua efficacia e inoffensividade estão comprovadas por milhares de attestados de abalisados medicos e humanitarios pharmaceuticos.
A' venda em todas as pharmacias e drogarias. Depositarios: Silva Gomes & C., rua S. Pedro, 42. (12856)

CASA RIO GRANDE
AGENCIA DE LOTERIAS — Attende a qualquer pedido de bilhetes de loterias — PEREIRA & COELHOS — Caixa Postal n. 169 — Rua Sachet n. 30 — RIO DE JANEIRO. (13213)

IMPOTENCIA

anemias e todas as fraquezas do sangue e dos nervos — XAROPE DO CIPO' CRAVO, Catuába e outras hervas medicinaes e garantido em qualquer edade. Garrafa 10$000; pelo Correio, 15$000. — Pedidos a João Pinto da Silva, Rua Marechal Floriano n. 153, sob. e 173, Pharmacia. Deposito: Drogaria HUBER — Rua Sete de Setembro ns. 61 e 63 e Rua da Quitanda n. 23.

Attesto que com todos os meus doentes de ambos os sexos que soffriam da Impotencia, anemias, utero, syphilis e todas as fraquezas do sangue e dos nervos tenho empregado o XAROPE DO CIPO' CRAVO TATUABA e OUTRAS HERVAS MEDICINAES do industrial Sr. João Pinto da Silva, sempre com excellentes resultados e assim aconselho a todas as pessoas que soffrerem destas doenças fazerem uso deste excellente reconstituinte das forças do corpo humano — DR. EDISON GARCIA PORTO. — Firma reconhecida pelo Tabellião Fonseca Hermes. (13699)

Caminhão Saurer
Vende-se de quatro ton. garantido. Praça da Republica n. 189, com Pedroza & Comp. (I 11729)

(12662)

Suco de Uvas
Welch

TODOS os automobilistas estão de acordo em que durante um demorado passeio de automovel o encontrar ao longo da estrada

qualquer sitio onde tomar um refresco, é um dos maiores prazeres que este genero de sport proporciona.

Por mais fatigante que a corrida tenha sido, um copo de puro suco de uva de Welch extraido dos frutos colhidos nos vinhedos da America do Norte é quanto basta para apaziguar a sede e para redobrar o prazer de se sentir levado numa carreira vertiginosa.

O suco de uva de Welch é pura e simplesmente o suco das uvas Concord, sem nada lhe tirar e sem nada lhe juntar.

Pode compra-lo às caixas ou ás garrafas no seu fornecedor — em todos os cafés e clubs.

Agentes:
Paul J. Christoph Co.,
115 Rua da Quitanda, Rio de Janeiro

The Welch Grape Juice Co.
Westfield, N.Y. E.U.A.
(13641)

Loteria do Rio Grande do Sul
Unica que distribue 75 % em premios
PAGAMENTO IMMEDIATO E INTEGRAL

Ordem das extracções em Dezembro de 1920

DATA DA EXTRACÇÃO	Premio maior	Valor do bilhete	Valor da fracção	Bilhetes que jogam
6 de Dezembro. . .	100:000$	30$	3$	18.000
13 " " . . .	100:000$	30$	3$	18.000
24 " " . . .	*1.000:000$*	*300$*	*15$*	*12.000*
31 " " . . .	200:000$	60$	6$	18.000

A vossa sorte está no
CAMPEÃO DO SUL
Loterias, Commissões e Desconto.
RAUL C. BEIRÃO — (Ex gerente da Casa Gaúcha). — CAIXA POSTAL 2166 — Rio de Janeiro — Rua Vieira Fazenda 69 e São José, 93.
(I 12483)

MILAGRES DO BAZAR COLOSSO

Vinde Ver Vantagens, Vendemos muito mais barato, Seda lavavel largura desde 6$500; palha de Seda desde 6$500; Crepe china metro largura forte perfeito garantido rosa, azul, branco, lilás, marrom, marinho, bege, preto, grenate na cidade custa mais de 18$; vendemos 12$500; Voile de seda metro largura tem 2 rosas, Verde, ouro, branco, preto está forte garantido 6$500; Crepe Seda liso metro largura chic 8$500; mol mol ou organde metro 20 largura [illegible] e 6$; Filó para Vestidos desde 2$800; Setim charmeuse metro largura forte perfeito 12$; [illegible] lhados largura meza desde 3$600; [illegible] e tusser desde 2$; Morim Ave Maria 23$; Morim Noite 24$; fino Inglez 38$; Cambraia linho fina metro largura 7$500; filo [illegible] e 50 largura para cortina do 10$800; Rad'um metro largura chic foular Seda 19$; grande Sortimento de Sedas a preços por menos [illegible] outra que na cidade; Cretone Inglez metro 40 largura 3$500; [illegible] 2 metros largura 2$600; Cretone metro 80 largura 4$600; Cre[illegible] metros 30 largura 5$800; Algodões Rendas, Meias, Rua Haddock [illegible] 6. Luvas brancas e cores creanças 4$; Luvas brancas e cores curtas 5$ e compridas 8$; Ternos e costumes creanças; ternos [illegible] de cores para prezentes, guarnições bordadas chics para [illegible] 8$, tem 7 peças. (I 12301)

Grande liquidação
MOTIVO DE OBRAS

O BAZAR VILLAÇA, conceituada e antiga casa de ferragens, louças e vidros da rua Frei Caneca n. 126, vende-se pelo motivo acima: oleo para pinturas a 1$800 o kilo, 2$500 e 3$200, inglez puro. Aguaraz a 3$000, 4$000 e 5$500, prat, cada kilo; pratos superiores para meza, a 9$000 a duzia, 10$000 e 12$; manteigueiras a 1$000 e 1$300; queijeiras para botequins a 6$500 e 8$ cada uma; bandejas de metal branco, a 8$ e 9$000 cada uma; 400 pares de lindas compoteiras de côres a 9$000 o par, e a 7$000 baterias completas de aluminio para cozinha; bacias, talheres, panellas e caldeirões por preços sem competencia. Todos no BAZAR VILLAÇA que é só neste mez. (I 11747)

VELOCIPEDES
GRANDE VENDA
SEM BORRACHA
N. 1 -- 26$; n. 2 -- 29$; n. 3 -- 33$; n. 4 -- 37$.
COM BORRACHA
N. 1 -- 37$; n. 3 -- 43$500
n. 4 -- 51$000
17—RUA DA CARIOCA—17

BONECAS
EM CAMISA
ARTIGO FINO
93 Centº. de altura 135$000
86 Idem, idem. . . 116$500
71 " " . . . 74$000
60 " " . . . 50$500
51 " " . . . 32$500
54 " " . . . 37$000
40 " " . . . 23$000
32 " " . . . 15$500
17—RUA DA CARIOCA—17

BAZAR FRANCEZ
(I 12320)

RAIOS X
Consulta com exame pelos Raios X, 25$000, para o diagnostico e tratamento das doenças do estomago, intestinos, figado, pulmões, coração, rins, ossos, etc. — Photographias, 60$000. — DR. JORGE A. FRANCO, 15 Largo da Carioca, das 2 ás 6, todos os dias. Tel.: C. 3128.
(H 23759)

RODA DA FORTUNA

Nova Garantia. 885
Hora. 103
Real. 772
Capital. 830
(I 12499)

Garantia Paulista
A. 143-11
M. 618- 5
R. 458-15
(I 12481)

A Real 071-18
A Mineira . 480-20
A Preferida . 129- 8
A Fortuna . . 747-12
Americana . 507- 2
(I 12478)

FLUMINENSE. . . 125
OPERARIA. . . . 484
NOITE. 076
Nictheroy, 27—11—920
(I 12486) V. P.

UNIÃO
437
(I 12482)

Negocio de occasião
Vende-se á rua do Cattete n. 257, [illegible] mechanico quasi novo, 1 machina de furar, 2 bigornas, 1 esmeril [illegible] electrica, 1 transmissão [illegible] diversas ferramentas miudas, [illegible] de furar; outras ferramentas. (I 12339)

"URIC"
EM TABLETTES
Pharmaceutico Theophilo de Andrade. Medicamento homœopatha que dissolve e expelle o acido urico, empregado nas dores dos rins, arthritismo, calculos, areias, bilis, artereo-sclerose, obesidade, gotta, eczemas e todas as perturbações do apparelho urinario. Não tem dieta. Drogarias Baptista, Huber, Pacheco e Granado & C. Preço 2$500. (4982)

Lulu' da Pomerania
[illegible] com 2 mezes, todo marron, [illegible] premiados; rua Prefeito [illegible] Telephone C. 6132. (I 12301)

Fossas Sanitarias
Construidas de cimento armado, as mais praticas e mais baratas. Rua S. Pedro 200. (I 11734)

Lulu' e Tenerife, cachorrinhos
mez e meio, vendem-se mui barato, motivo viagem. Rua d. Alice 100, Estação do Rocha. (I 11742)

RIO MENSAGEIRO
Junto a este jornal — Entrega volumes a domicilio e recados urgentes e garantidos. Telephone Central 58. (I 8637)

Deutscher Kellner
Sucht Stellung in Pension oder Hotel. Spricht englisch, franzœsisch norwegisch, schwedisch, dænisch und hollændisch. Angebote an O. R. 29 Correio da Manhã. (I 11688)

Motores electricos
ALLEMAES
Encontram-se novos de 1/2 H. P. até 30 H. P.: á rua Treze de Maio n. 7 — Frech & Pasquale. 11767

Amanhã continuaremos a dar-vos **Barrabás**

ODEON

Companhia Brasil Cinematographica

Dentro de 3 dias **Alice Brady** em um film de sensação

HOJE - Ultimo dia para ver a - 2ª e ULTIMA epoca de

INTOLERANCIA

Nenhum outro film jamais apresentou 30 artistas como esta obra grandiosa e sublime de GRIFFITH. Nenhum outro tem a sua sumptuosidade — Vinde ver o que foi esse celebre festim e orgia de Baltazar em Babylonia — E o que foi a epopea dos combates entre as hostes de Cyro, Rei dos Persas, e os soldados de Babylonia — Tereis uma visão que jamais se apagará da vossa memoria.

Como o film, a sua musica é sublime, descriptiva — tendo sido escripta especialmente para tão magnifica obra

Para executal-a: 12 professores em cada salão
Preços especiaes de 2$000

Amanhã — Uma novidade para o Rio, um **film inglez**, da BROADWEST FILM, com uma bella artista **Miss Hilda Bayley** e um actor de fama em Londres, **Horace Hunter**

SOB SUSPEITA

e mais um episodio de

BARRABÁS

Mr. BISCOT (Biscoutin) no film **Barrabás** que amanhã daremos o 2º episodio

Quarta-feira — A SELECT PITURES nos dará talvez o mais admiravel trabalho de ALICE BRADY em **A' Mercê dos Homens.**

Quem não deseja ver

GEORGES CARPENTIER

em uma verdadeira LUCTA DE BOX, em que elle se tornou o Campeão Mundial

E' facil... O — ODEON — vae exhibir um film de enredo admiravel, um drama com intrigas de amor, em que o afamado boxeur nos apparece, não para emprestar a sua força bruta ao enredo, mas para se nos revelar um gentleman perfeito, por signal que dotado de uma BELLEZA MASCULA que tanto agrada aos homens como ao sexo fraco.

No proximo mez de DEZEMBRO tel-o-eis.

Continùa à disposição dos Srs. **EXHIBIDORES DO RIO E DOS ESTADOS**, a nossa

Linha Allemã - Os 10 primeiros e magnificos e grandiosos films de **EXCLUSIVIDADE** da

COMPANHIA BRASIL CINEMATOGRAPHICA

que os adquiriu pela alta somma de

2 milhões de marcos

São 10 films cujos titulos e protagonistas publicamos hontem e ante-hontem — Releva notar que só de **POLA NEGRI** ha 6 trabalhos — E' uma maravilha.

CINEMA AVENIDA

Uma artista sempre esperada com anciedade.
Um "estrella" fulgurante da cinematographia americana.

ENID BENNETT

a deliciosa australiana, inimitavel nas heroinas sentimentaes, nas interpretações passionaes, em

PELA NOSSA HONRA!

Cinco actos Paramount-Artcraft. Uma historia de emoção e dramaticidade, em que graças aos esforços de uma filha, é salva a dignidade de um casal

Como extra, **Desenhos animados Paramount**

HOJE - Um programma admiravel - HOJE

Na matinée

Mais uma impagabilissima creação do rei dos comicos, do inexcedivel e querido

Chico Boia

Dois actos para rir, rir, de principio á fim, rir desabaladamente

Na noite do casamento

O «succo» das famosas comedias Paramount Mac Sennett

Amanhã, a delicada e encantadora

VIVIAN MARTIN, em

INDIGNIDADE

PATHÉ • STELLA TAYLOR FOX FILM

HOJE - Um impressionante drama dos Corsarios do Mar

Quatro actos graças á perfeição artistica da FOX

OS OLHOS QUE FALLAM

(Uma tragedia no oeste de New York)

Um paralytico que tudo vê e não pode agir.

OLHOS QUE FALLAM

Um romance de confiança, bondade, protecção e amor mal comprehendidos — O despertar de um coração felino respeitador de força A desgraça de um paralytico, testemunha impotente de formidaveis scenas

PATHE' NEWS

Como extra na matinée, a comedia infantil
Maria Osborne imita Carlito

PATHE' - Amanhã

Uma affirmação victoriosa — O melhor film italiano editado este anno:

ROMANCE DE UMA MULHER

6 actos «Extra scelta» da ITALA-FILMS

LUXO

TECHNICA MODERNA

A inesquecivel interprete de **O FOGO**:

PINA MENICHELLI

Arte Latina — Ensenação de apurado gosto. Um espectaculo de valor indiscutivel

AMANHÃ — no PATHE'

CINEMA CENTRAL

168, Av. Rio Branco 168 - Tel. C 4218, Empresa Pinfildi

HOJE, O grande intrigante, film allemão, e Carlitos, Capataz

HOJE *Ultimo dia deste film excepcional e grandioso. Matinée infantil com entrada gratis ás creanças*

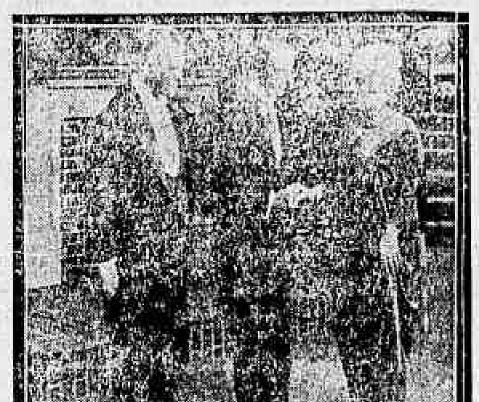

HEDDA VERNON

um typo authentico de belleza teutonica

Ernest Hoffmann

o artista perfeito e preferido em

O grande intrigante

Uma allusão forte á sociedade que se delicia em deturpar os sentimentos alheios, fazendo de um innocente um cumplice e de uma victima um culpado.

Film da linha allemã da **Empresa Pinfildi**

A insistentes pedidos

CARLITOS, CAPATAZ, por **Charlie Chaplin**

Preços, Camarotes 5$000, Poltronas 1$000

Dia 2, a maior producção allemã, **Conspiração ou Maria Thereza (Imperatriz da Austria)** grande montagem — Epoca 1750.

Breve, ***Francisca Bertini*** em o film ***Mais do que a lei***

Cinema CENTRAL

Av. Rio Branco 168 — Emp. Pinfildi

Amanhã Amanhã

Mais um programma grandioso que offerecemos ao publico selecto que nos honra com a sua preferencia.

Um programma monstro !
Um programma assombroso !
Um programma de successo

ASTA NIELSEN

a formidavel interprete da tragedia moderna, a estrella maxima do vampirismo interpretará:

O fim do fado

Combate sem treguas aos sentimentos humanos. Uma tragedia moderna da vida real, com todo o sequito de invejas, intrigas e tramas ardilosos para destruir a felicidade alheia.

Ao mesmo tempo apresentamos uma maravilhosa producção nacional

O crime de Cravinhos

Film extrahido dos autos de inquerito de um crime celebre

Amanhã no Cinema Central

OLHO POR OLHO...
DENTE POR DENTE!

Serie dos grandes films americanos em 6 actos.

Protagonistas — As Celebridades do Palco e da Tela

Henry Walthall

— E —

Helena Chadwick

QUARTA-FEIRA - *No indesthronavel* Templo das Celebridades

CINE PALAIS

AGENCIA GERAL CINEMATOGRAPHICA CLAUDE DARLOT

HOJE — Ultimo dia da exhibição

CINE PALAIS

HOJE — ALLA NAZIMOVA

HOJE na Matinée, tem CARLITO!

ALLA NAZIMOVA

EM

JOGUETE DO DESTINO!

7 actos Super Extra da Metro Pictures.

Amanhã - *Helena Makwoska*
Uma brilhante artista, no grande drama
Pelo teu perdão, a minha vida!

Proxima Semana - O inimitavel
Charlie Chaplin (Carlito) em
CARLITO PIRATA

HOJE PARISIENSE **HOJE**

Um film para agradar a todos, por tres celebridades

TILDE KASSAY, GUSTAVO SERENA e CAMILLO DE RISO

Eis a trindade de ouro que hoje apresentamos ao publico, revivendo uma das mais celebres obras do Theatro Francez

NINICHE

5 actos de uma deliciosa comedia dramatica

Completa o programma — Cine Album do Brasil
Aspectos de varias cidades do interior de Minas Geraes
7 Lagoas - Curvello e Pirapóra

Amanhã Amanhã
TARZAN - O Homem Macaco
Protagonista: **ELMO LINCOLN**

HOJE, na matinée tem CARLITO